

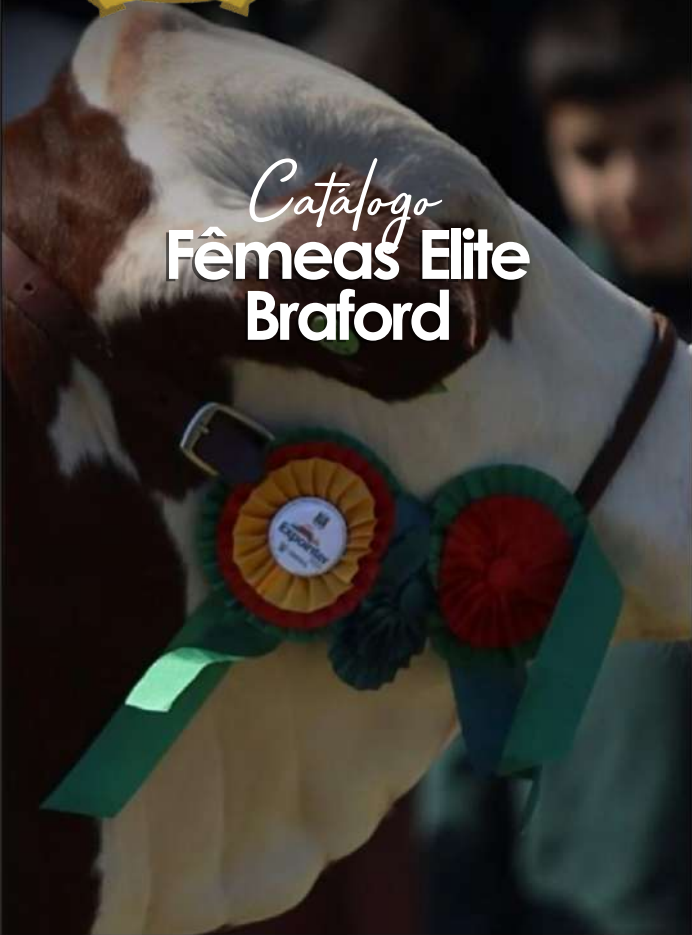

22º Remate



Catálogo
**Fêmeas Elite
Braford**



Galeria de Campeões



2018

2019

2021

Carcávio 4950 - Chica
Gde. Campeã Expointer



Carcávio T5650
Reser. Gde. Campeã Expointer



Carcávio TE56 - Grazi
Reser. Gde. Campeã Nacional
Gde. Campeã Expointer



Carcávio 5282 - Paola
Gde. Campeã Nacional



2022

2023

2024

Carcávio 6652 - Don Antonio
Gde. Campeão Nacional
Gde. Campeão Expointer



Carcávio TE101 - Luisito
Gde. Campeão Nacional



Carcávio TE126 - Porteña
Gde. Campeã Nacional
Terceira Melhor Fêmea Expointer



Carcávio 7638 - Valen
3ª Melhor Fêmea Nacional



Carcávio TE138
Gde. Campeã Expointer



Carcávio TE192 - Irenita
Gde. Campeã Expointer
tereford & Braford



Carcávio TE54 - Gisele
Gde. Campeã Expointer



Carcávio TE132 - Manu
3ª Melhor Fêmea Expointer



Galeria de Campeões



2019

2021

2022

Gde. Campeão Nacional



Gde. Campeã Terneira Nacional



Gde. Campeã Nacional



Reser. Gde. Campeão Expointer



Campeã Terneira Menor Expointer



Gde. Campeã Terneira Nacional



Gde. Campeã Terneira Nacional



Reser. Gde. Campeã Terneira Nacional



2023

2024

Campeã Vaca Expointer



Reser. Gde. Campeã Expointer



Lotes Especiais



*Para assistir aos vídeos dos animais,
clique no ícone que se encontra
em cada lote:*



Pacote de Embriões - Mago

3 embriões com garantia de 1 prenhez



SANTA IRENE
DE GANAGRIN S.A.A.G.

Lote Especial A

TAT **TE192** 

Carcávio Irenita

Experto X Carcávio 3052 (Magno)



Grande Campeã Expointer 2024

Mago



Pacote de Embriões - Mago

3 embriões com garantia de 1 prenhez



Lote Especial B

TAT **TE14** 



Grande Campeã Terneira Nacional 2022 | Reservada Grande Campeã Expinter 2024

Mago



Pacote de Embriões - Mago

3 embriões com garantia de 1 prenhez



Lote Especial C

TAT **TE126** 

Carcávio Porteña

Experto X Carcávio 3876 (Magno)



Grande Campeã Nacional 2024 | Terceira Melhor Fêmea Expointer 2024

4950 Chica
Grande Campeã
Expointer 2018

TE 56 Grazi
Grande Campeã
Expointer 2021

Magno



Mãe: Carcávio 3876



TE 138 Chiquita
Grande Campeã
Expointer 2023





Assessoria
Genética:

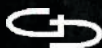

DIEGO GRANÉ
Genética Bovina



lote 46

TAT FIV220 

venda de 50%

*Clássica descendente da família da 2820, muita classe e feminilidade.
Própria irmã de Carcávio Gisele.*



Nascim.	Pai	Mãe	Avô Materno	IQG	IQG(%)	PN	PD	GPD	PS
23/05/2023	EXPERTO	CARCÁVIO 2820	MAGNO	1,52	6	-0,18 34%	2,05 31%	2,32 27%	5,16 24%

Pai: Experto



Mãe: Carcávio 2820



Própria irmã: TE54 Gisele
Grande Campeã Expointer 2022





lote 47

TAT FIV254 

Própria irmã de todas nossas craques. Correta e com muita classe. Costumamos dizer das filhas da 3876: investe nela que chega sempre!



Nascim.	Pai	Mãe	Avô Materno	IQG	IQG(%)	PN	PD	GPD	PS
01/09/2023	EXPERTO	CARCÁVIO 3876	MAGNO	3,69	0,5	0,85 93%	7,74 3%	9,76 1%	17,53 1%

Pai: Experto



Mãe: Carcávio 3876



Próprias irmãs:

4950 Chica
Grande Campeã
Expointer 2018



TE 138 Chiquita
Grande Campeã
Expointer 2023



TE 56 Grazi
Grande Campeã
Expointer 2021



TE 126 Porteña
Grande Campeã
Nacional 2024



CAMERA

NUTRIÇÃO ANIMAL

ELEVE SEU REBANHO A UM NOVO PATAMAR
DE SAÚDE E PRODUTIVIDADE!





venda de 50%

lote 48

TAT **7767** 

Carcávio Inesita

Terneira de exceção em todos os sentidos: profunda, muita estrutura e feminina. Uma de nossas apostas ao Mundial 2025.



Nascim.	Pal	Mãe	Avô Materno	IQG	IQG(%)	PN	PD	GPD	PS
06/09/2023	DON ANTONIO	CARCÁVIO 3606	CARCÁVIO 1514	2,74	1	0,19 62%	7,48 3%	7,4 4%	13,81 3%

Carcávio Don Antonio
Grande Campeão Nacional 2022
Grande Campeão Expinter 2022





lote 49

TAT 8062 

Filha de Expresso Mãe Rainha, expressa muito bem sua origem e qualidades.



Nascim.	Pai	Mãe	Avô Materno	IQG	IQG(%)	PN	PD	GPD	PS
28/10/2023	EXPRESSO	CARCÁVIO 6247	CARCÁVIO 2881	4,1	0,1	0,85 93%	10,71 1%	7,17 4%	18,61 1%

Expresso





lote 50

TAT 7732 

Realmente nos impressiona muito a correção de linhas e volume de carne da produção de Don Antonio.



Nascim.	Pal	Mãe	Avô Materno	IQG	IQG(%)	PN	PD	GPD	PS
14/08/2023	DON ANTONIO	CARCÁVIO 5240	CARCÁVIO 2609	2,55	1	0,47 80%	9,62 1%	7,23 4%	16,1 2%

Carcávio Don Antonio
Grande Campeão Nacional 2022
Grande Campeão Expointer 2022





lote 51

TAT 7830 

Clássica filha de Victoriano, comprida, pelo fino e muito classuda.



Nascim.	Pai	Mãe	Avô Materno	IQG	IQG(%)	PN	PD	GPD	PS
26/09/2023	VICTORIANO	CARCÁVIO 4583	CARCÁVIO 2609	-0,8	78	0,12 58%	-0,46 58%	-4,68 93%	-4,11 80%

Victoriano





lote 52

TAT FIV258 

Própria irmã de Carcávio Gisele, corretíssima em sua linha baixa.



Nascim.	Pai	Mãe	Avô Materno	IQG	IQG(%)	PN	PD	GPD	PS
01/09/2023	EXPERTO	CARCÁVIO 2820	MAGNO	1,96	3	-0,29 27%	4,99 11%	3,15 20%	8,94 10%

Pai: Experto



Mãe: Carcávio 2820



Própria irmã: TE 54 Gisele





lote 53

TAT FIV212 

*Classe em um biotipo azebuado! Victoriano em mãe irmã de Raulito.
Aberta a Experto.*



Nascim.	Pai	Mãe	Avô Materno	IQG	IQG(%)	PN	PD	GPD	PS
22/05/2023	VICTORIANO	CARCÁVIO 1635	CARCÁVIO 803	-0,32	60	-0,14	-3,89	-2,09	-5,96
						37%	87%	77%	88%

Victoriano





lote 54

TAT FIV208 

*Victoriano em mãe Aimar. Aberta a qualquer touro
linha Experto e Magno.*



Nascim.	Pai	Mãe	Avô Materno	IQG	IQG(%)	PN	PD	GPD	PS
21/05/2023	VICTORIANO	CARCÁVIO 1441	AIMAR	-0,5	67	0,45 79%	0,93 43%	-4,21 92%	-2,74 73%

Pai: Victoriano





lote 55

TAT FIV214 

*Victoriano em mãe Aimar. Aberta a qualquer touro
linha Experto e Magno.*



Nascim.	Pai	Mãe	Avô Materno	IQG	IQG(%)	PN	PD	GPD	PS
23/05/2023	VICTORIANO	CARCÁVIO 1441	AIMAR	-0,38	62	0,51 82%	1,82 34%	-3,95 90%	-1,59 66%

Pai: Victoriano





lote 56

TAT TE148 

*Doadora pra fazer cabanha! Filha da 3876,
própria irmã de 4 Grandes Campeãs.*



Nascim.	ABHB	Pai	Mãe	Avô Materno	PN	IQG	IQG(%)	PN	PD	GPD	PS
02/10/2021	BB	EXPERTO	CARCÁVIO 3876	MAGNO		3,69	0,5	0,7 89%	8,98 2%	9,71 1%	18,88 1%

7638: filha TG5681

Prenhez: Carcávio TG5681
Previsão parto: Dez/24



Pai: Experto



Mãe: Carcávio 3876



**Próprias
irmãs:**

4950 Chica
Grande Campeã
Expointer 2018



TE 56 Grazi
Grande Campeã
Expointer 2021



TE 138 Chiquita
Grande Campeã
Expointer 2023



TE 126 Porteña
Grande Campeã
Nacional 2024





lote 57

TAT TE114 

*Firme em biotipo e em dados, top 0,1%,
própria irmã de dois TOP Pampaplus e de Carcávio Luisito.*



Nascim.	ABHB	Pai	Mãe	Avô Materno	PN	IQG	IQG(%)	PN	PD	GPD	PS
22/01/2021	BB	EXPERTO	CARCÁVIO 3807	MAGNO		3,91	0,1	0,26 67%	9,5 1%	11,9 1%	21,34 0,5%

Payesero



Prenhez:
Previsão parto: Nov/24

Pai: Experto



Mãe: Carcávio 3807



Própria irmã: TE 128 Lua



Próprio irmão: TE 101 Luisito





lote 58

TAT 6901 

Cota de sacrifício!

Filha de Taraguí e prenha de Don Antonio, a receita vai pronta!



Nascim.	ABHB	Pai	Mãe	Avô Materno	PN	IQG	IQG(%)	PN	PD	GPD	PS
01/09/2021	B	TARAGUÍ	CARCÁVIO T5637	CARCÁVIO 2609	28	1,19	10	0,33	4,26	4,48	8,29
								72%	14%	12%	12%

Carcávio Don Antonio
Grande Campeão Nacional 2022
Grande Campeão Expointer 2022

Prenhez:
Previsão parto: Nov/24



Taraguí





lote 59

TAT 7471 

Ótima filha de Experto prenha de TG5681, ou seja, irmã da 7638 - nosso time de pista.



Nascim.	ABHB	Pal	Mãe	Avô Materno	PN	IQG	IQG(%)	PN	PD	GPD	PS
11/10/2022	BB	EXPERTO	CARCÁVIO 5227	RM CARCÁVIO	38	2,06	2	0,53	4,39	8,84	11,77
								83%	14%	2%	5%

7638: filha TG5681

Prenhez: Carcávio TG5681
Previsão parto: Dez/24



Experto





lote 60

TAT 7247 

Irmã paterna da 7638, de nosso time de pista precha de Don Antonio.



Nascim.	ABHB	Pai	Mãe	Avó Materno	PN	IQG	IQG(%)	PN	PD	GPD	PS
17/11/2021	B	TG5681	CARCÁVIO 6160	EXPERTO	35	3,21	0,5	1,35 98%	13,7 0.5%	7,11 4%	20,6 0.5%

Carcávio Don Antonio
Grande Campeão Nacional 2022
Grande Campeão Expointer 2022

Prenhez:
Previsão parto: Nov/24



Própria irmã:
Carcávio 7638 - Valen





lote 61

TAT TE168 

*Família da 3551, das boas doadoras da Carcávio.
Impressiona sua profundidade e largura. Prenha de Caín é goloço.*



Nascim.	ABHB	Pai	Mãe	Avó Materno	PN	IQG	IQG(%)	PN	PD	GPD	PS
09/11/2021	BB	EXPERTO	CARCÁVIO 3551	CARCÁVIO 1531		1,33	8	0,32	3,52	3,67	7,54
								71%	19%	16%	14%

Caín



Prenhez:
Previsão parto: Nov/24

Pai: Experto



Própria irmã: TE 236







☪ ESTÂNCIA
STA. GERTRUDES

BRAFORD



lote 62

TAT 2954 



Mascamento	Livro	ABNE	Registro Def.	Pa.	Não	Avó Materna	PN (Eq)	Peso (kg)	PE (cm)	ADG	KLG(%)	IKC	HC(%)	PR	PD	GPD	PS
01/10/2021	PS	B		CBN	1379	266		600	1,72	8				1,62	7,22	1,85	11,88
														52%	3%	31%	2%

Prenhez: Victoriano





lote 63

TAT 2839 



Nascimento	Livro	ABHB	Registro Def.	Pai	Mãe	Avô Materno	PN (Kg)	Peso (kg)	PE (cm)	IQG	IQG(%)	BC	BC(%)	PN	PD	GPD	PE
25/06/2022	PS	BB		CAN	1972	803		400		1,30	7			0,64	2,61	2,77	9,50
														87%	1%	21%	8%

Prenhez: Victoriano





lote 64

TAT TE50 

Irmã materna da Grande Campeã da Nacional 2022



Nascimento	Sexo	ABHD	Registro Def.	Pal.	Mãe	Avô Materno	FR (kg)	Peso (kg)	PE (cm)	IQG	IQG(%)	RC	FC(%)	FN	PD	CPD	FS
24/05/2023	PS			TARAGUÍ	829	1092		453		0,51	15			5,31	1,74	4,30	8,1
														90%	18%	12%	1,1%



lote 65

TAT FIV10 

Irmã materna da Grande Campeã da Nacional 2022



Nascimento	Livro	ABHB	Registro Def.	Pai	Mãe	Avó Materna	PN (Kg)	Peso (kg)	PE (cm)	IQG	IQG(%)	IRC	IRC(%)	PH	PD	GPD	PS
30/09/2023	PS			CARI	BZB	MDSJ		370		2,85	1			0,75	8,56	7,56	15,65
														90%	2%	4%	2%



lote 66

TAT 3537 

Filha da Terceira Melhor Fêmea da Expointer 2018



Nascimento	Live	ABHA	Registro Def	Pat	Mãe	Aud. Materno	PK (Kg)	Peso (kg)	FE (cm)	IQG	IQS(%)	IFK	IRC(%)	PN	FD	GGD	PS
04/12/2021	PS			838-F22	100%	206		300		0,66	-28			0,71	4,25	0,05	5,24
														64%	14%	47%	13%



**PURO
TRATO**

NUTRIÇÃO ANIMAL

Cabanha Convidada



venda de 50%

lote 67

TAT **101** 

Bella do Cedro

Teceira melhor Vaquilhona da Nacional 2024, muita classe e equilíbrio. Aposta certa para o mundial 2025.



Nascimento	Livro	ABHB	Registro Def.	Pai	Mãe
31/10/22		B	433969	Victoriano	6202

Experto



Prenhez:
Previsão parto: Out/24

Pai: Victoriano



Mãe: Carcávio 6202



Nos vemos lá!

07 Outubro

Sant'Ana do Livramento (RS)

REMATA



TRANSMITE





22º Remate



Catálogo
Touros Braford



Galeria de Campeões



2018

2019

2021

Carcávio 4950 - Chica
Gde. Campeã Expointer



Carcávio T5650
Reser. Gde. Campeã Expointer



Carcávio TE56 - Grazi
Reser. Gde. Campeã Nacional
Gde. Campeã Expointer



Carcávio 5282 - Paola
Gde. Campeã Nacional



2022

2023

2024

Carcávio 6652 - Don Antonio
Gde. Campeão Nacional
Gde. Campeão Expointer



Carcávio TE101 - Luisito
Gde. Campeão Nacional



Carcávio TE126 - Porteña
Gde. Campeã Nacional
Terceira Melhor Fêmea Expointer



Carcávio 7638 - Valen
3ª Melhor Fêmea Nacional



Carcávio TE138
Gde. Campeã Expointer



Carcávio TE192 - Irenita
Gde. Campeã Expointer
tereford & Braford



Carcávio TE54 - Gisele
Gde. Campeã Expointer



Carcávio TE132 - Manu
3ª Melhor Fêmea Expointer



Galeria de Campeões



2019

2021

2022

Gde. Campeão Nacional



Gde. Campeã Terneira Nacional



Gde. Campeã Nacional



Reser. Gde. Campeão Expointer



Campeã Terneira Menor Expointer



Gde. Campeã Terneira Nacional



Gde. Campeã Terneira Nacional



Reser. Gde. Campeã Terneira Nacional



2023

2024

Campeã Vaca Expointer



Reser. Gde. Campeã Expointer

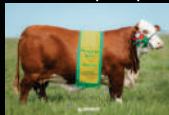



Assessoria
Genética:



DIEGO GRANÉ
Genética Bovina

*Para assistir aos vídeos dos animais,
clique no ícone que se encontra
em cada lote:*





lote 1

TAT 6862



Do time de pista da Carcávio, usado no repasse das fêmeas da Cabanha, uma massa de carne e ótima correção em suas linhas.



Nascim.	ABHB	Pai	Mãe	PN (kg)	Peso (kg)	PE (cm)	IQG	IQG(%)	PN	PD	GPD	PS
22/08/2021	BB	EXPERTO	2468	42	940	49	3,74	0,5	0,69	9,47	9,65	17,43
									89%	1%	1%	1%



lote 2

TAT 6941



Um clássico Experto, muito correto, com alto padrão racial



Nascim.	ABHB	Pal	Mãe	PN (Kg)	Peso (kg)	PE (cm)	IQG	IQG(%)	PN	PD	GPD	PS
09/09/2021	BB	EXPERTO	5565	35	800	44	1,23	9	0,54	5,77	0,88	8,08
									83%	8%	42%	13%

lote 3

TAT 6906



Um touroço filho de Caín, mocho, muito classudo e negativo ao nascer.



Nascim.	ABHB	Pal	Mãe	PN (Kg)	Peso (kg)	PE (cm)	IQG	IQG(%)	PN	PD	GPD	PS
01/09/2021	BB	CAÍN	5712	27	840	41	0,69	21	-0,15	5,28	2,39	6,94
									36%	9%	26%	17%



lote 4

TAT 6976



Nascim.	ABHB	Pai	Mãe	PN (Kg)	Peso (kg)	PE (cm)	IQG	IQG(%)	PN	PD	GPD	P5
29/09/2021	B	CAÍN	5525	28	820	39	-0,8	78	-0,52	0,6	-1,23	-0,07
									15%	47%	68%	56%



lote 5

TAT TE157



Irmão inteiro de Correntino e Pontaço, mais uma máquina da família da 3876.
Pra quem busca muita consistência e um touro para corrigir rebanhos



Nascim.	ABHB	Pai	Mãe	PN (kg)	Peso (kg)	PE (cm)	IQG	IQG(%)	PN	PD	GPD	PS
03/10/2021	BB	EXPERTO	3876	43	790	41	3,48	0,5	0,47	7,98	7,88	16,59
									80%	3%	3%	1%

lote 6

TAT TE173



Irmão inteiro de Correntino e Pontaço, mais uma máquina da família da 3876.
Pra quem busca muita consistência e um touro para corrigir rebanhos



Nascim.	ABHB	Pai	Mãe	PN (kg)	Peso (kg)	PE (cm)	IQG	IQG(%)	PN	PD	GPD	PS
09/11/2021	BB	EXPERTO	3876	35	770	41	3,11	0,5	0,35	6,72	8,18	15,35
									73%	5%	3%	2%



lote 7

TAT 7037



Filho de Caín, um padrão racial impressionante, com muita carne e moderação.



Nascim.	ABHB	Paí	Mãe	PN (Kg)	Peso (kg)	PE (cm)	IQG	IQG(%)	PN	PD	GPD	P5
08/10/2021	BB	CAÍN	T5672	35	790	44	0,85	17	0,38	4,85	2,82	7,2
									75%	11%	23%	16%



lote 8

TAT 6959 



Nascim.	ABHB	Pai	Mãe	PN (Kg)	Peso (kg)	PE (cm)	IQG	IQG(%)	PN	PD	GPD	PS
17/09/2021	BB	EXPERTO	3131	40	790	48	1,46	7	0,46	0,08	3,46	3,54
									80%	52%	18%	33%

lote 9

TAT 7144 



Nascim.	ABHB	Pai	Mãe	PN (Kg)	Peso (kg)	PE (cm)	IQG	IQG(%)	PN	PD	GPD	PS
22/09/2021	BB	EXPERTO	5148	37	770	40	1,52	6	0,38	4,52	5,22	9,7
									75%	13%	9%	9%



lote 10

TAT TE149 

*Irmão inteiro de Carcávio
Gisele - Gde. Campeã da
Expoiner 2022, ou seja,
da família da grande 2820.*



Nascim.	ABHB	Pai	Mãe	PN (Kg)	Peso (kg)	PE (cm)	IQG	IQG(%)	PN	PD	GPD	P5
23/09/2021	BB	EXPERTO	2820	30	790	41,5	1,35	8	0,04	2,01	1,2	4,45
									51%	32%	38%	28%



lote 11

TAT TE151



Experto na Carcávio 3551, filha de Boomerang do nosso time de doadoras.



Nascim.	ABHB	Pal	Mãe	PN (Kg)	Peso (kg)	PE (cm)	IQG	IQG(%)	PN	PD	GPD	PS
26/09/2021	BB	EXPERTO	3551	40	800	38,5	1,53	6	0,35	5,49	5,53	11,12
									73%	9%	8%	6%

lote 12

TAT TE175



Irmão inteiro de Carcávio Irenita - Gde. Campeã da Expointer 2024.



Nascim.	ABHB	Pal	Mãe	PN (Kg)	Peso (kg)	PE (cm)	IQG	IQG(%)	PN	PD	GPD	PS
06/11/2021	BB	EXPERTO	3052	43	810	42	2,21	7	0,04	4,15	4,85	9,12
									51%	15%	10%	10%

Soluções Ourofino em Reprodução

ourofino.saudeanimal.com

 **ourofino**
saúde animal



03/2

Atm | **Affectum**
GRUPO

A Affectum oferece uma consultoria contábil, tributária, societária, jurídica e gerencial em uma única empresa, centralizando as informações e criando mais eficiência para sua propriedade.

+25 anos
de experiência

+80 profissionais
na nossa equipe

+200 mil
hectares administrados

Com as estratégias desenvolvidas por uma consultoria focada no atendimento do Agro conseguimos trazer economia e segurança para os nossos clientes.



Estratégia



Decisão



Finalização

Faça parte da **elite do Agro**, fale com nossos consultores

Av. Mariland, 777 - Andar 3 - Auxiliadora, Porto Alegre - RS, 90440-191
(51) 89628-9428
contato@effectum.com.br



lote 14

TAT TE159 

Um touro completo! Top 0,1%, irmão inteiro de dois Top Pampapulus: Carcávio Caminito e Carcávio Lua e, também, de Carcávio Luisito - Gde. Campeão da Nacional 2023.



Nascim.	ABHB	Paí	Mãe	PN (Kg)	Peso (kg)	PE (cm)	IQG	IQG(%)	PN	PD	GPD	P5
03/10/2021	BB	EXPERTO	3807	38	850	48	5,16	0,1	0,37	13,51	17,57	29,19
									75%	0.5%	0.1%	0.1%



lote 15

TAT 6928 



Nascim.	ABMB	Pal	Mãe	PN (Kg)	Peso (kg)	PE (cm)	IQG	IQG(%)	PN	PD	GPD	PS
									0,66	9,06	6,48	15,69
05/09/2021	BB	EXPERTO	5695	35	780	41	2,43	1	88%	2%	5%	2%

lote 16

TAT TE183 

Filho de um dos grandes pais da raça Taraguí na Carcávio Paola - Gde. Campeã Nacional 2019, respaldado por ótimos dados. Um touro pra fazer touro.



Nascim.	ABMB	Pal	Mãe	PN (Kg)	Peso (kg)	PE (cm)	IQG	IQG(%)	PN	PD	GPD	PS
									0,22	3,49	3,07	6,88
03/12/2021	BB	TARAGUÍ	5282	38	770	46	1,34	8	65%	19%	21%	17%



lote 17

TAT 7076 

Sendo filho de Mágico origina de Magno, sendo filho da TE78 vem da família da 3876 e de 4 Grandes Campeãs.



Nascim.	ABHB	Pai	Mãe	PN (Kg)	Peso (kg)	PE (cm)	IQG	IQG(%)	PN	PD	GPD	PS
15/10/2021	BB	MÁGICO	TE78		700	41	1,91	3	-0,82	8,09	2,34	11,5
									6%	3%	27%	6%

lote 18

TAT 6918 



Nascim.	ABHB	Pai	Mãe	PN (Kg)	Peso (kg)	PE (cm)	IQG	IQG(%)	PN	PD	GPD	PS
02/09/2021	BB	EXPERTO	5928	35	770	44	1,82	3	0,55	7,94	2,22	11,16
									84%	3%	28%	6%



lote 19

TAT 6925



Nascim.	ABHS	Pai	Mãe	PN (Kg)	Peso (kg)	PE (cm)	IOG	IOG(%)	PN	PD	GPD	PS
05/09/2021	B	CAÍN	5880	32	740	37,5	-0,1	49	0,31 71%	3,63 18%	-1,38 70%	2,68 38%



lote 20

TAT 7014 



Nascim.	ABHB	Pai	Mãe	PN (Kg)	Peso (kg)	PE (cm)	IQG	IQG(%)	PN	PD	GPD	PS
05/10/2021	B	EXPERTO	4449	30	720	36	-0,03	47	-0,27	1,47	0,98	3,26
									28%	37%	41%	35%

lote 21

TAT 7065 



Nascim.	ABHB	Pai	Mãe	PN (Kg)	Peso (kg)	PE (cm)	IQG	IQG(%)	PN	PD	GPD	PS
14/10/2021	BB	CAIN	1946	43	800	41,5	0,72	20	0,8	4,66	2,86	7,04
									92%	12%	22%	16%



lote 22

TAT 7107 



Nascim.	ABHB	Pai	Mãe	PN (Kg)	Peso (kg)	PE (cm)	IQG	IQG(%)	PN	PD	GPD	PS
22/10/2021	BB	EXPERTO	5885	27	760	46	1,04	13	-0,24	5,47	2	7,15
									30%	9%	30%	16%

lote 23

TAT TE141 

Irmão inteiro de Carcávio Gisele - Gde. Campeã da Expointer 2022, ou seja, da família da grande 2820.



Nascim.	ABHB	Pai	Mãe	PN (Kg)	Peso (kg)	PE (cm)	IQG	IQG(%)	PN	PD	GPD	PS
19/09/2021	BB	EXPERTO	2820	32	760	40	1,18	10	0,05	1,81	0,37	3,76
									52%	34%	49%	32%



lote 24

TAT 6882 



Nascim.	ABHB	Pai	Mãe	PN (Kg)	Peso (kg)	PE (cm)	IQG	IQG(%)	PN	PD	GPD	PS
26/08/2021	B	EXPERTO	4318	39	760	40	0,62	23	0,46	1,02	1,72	3,45
									80%	42%	33%	34%

lote 25

TAT TE169 



Nascim.	ABHB	Pai	Mãe	PN (Kg)	Peso (kg)	PE (cm)	IQG	IQG(%)	PN	PD	GPD	PS
08/11/2021	B	CAÍN	2820	35	770	43	-0,3	58	-0,23	-2,61	-1,91	-3,95
									31%	79%	75%	79%



lote 26

TAT **TE155** 



Nascim.	ABMB	Pai	Mãe	PN (Kg)	Peso (kg)	PE (cm)	IQG	IQG(%)	PN	PD	GPD	PS
27/09/2021	BB	EXPERTO	3876	35	780	40	3,89	0,5	0,38	8,95	11,46	19,94
									75%	2%	1%	1%

lote 27

TAT **7205** 



Nascim.	ABMB	Pai	Mãe	PN (Kg)	Peso (kg)	PE (cm)	IQG	IQG(%)	PN	PD	GPD	PS
05/11/2021	B	CARCÁVIO 5736	T5669	35	750	42	0,44	29	0,08	2,98	2,55	4,97
									54%	23%	25%	25%



lote 28

TAT 6907 



Nascim.	ABHB	Pai	Mãe	PN (Kg)	Peso (kg)	PE (cm)	IQG	IQG(%)	PN	PD	GPD	PS
01/09/2021	B	CAÍN	5698	25	750	40,5	-0,4	61	-0,42	0,94	-1,94	-0,14
									20%	43%	76%	57%

lote 29

TAT 6989 



Nascim.	ABHB	Pai	Mãe	PN (Kg)	Peso (kg)	PE (cm)	IQG	IQG(%)	PN	PD	GPD	PS
01/10/2021	B	CAÍN	5442	35	740	41	0,45	28	0,33	3,75	0,37	3,88
									72%	17%	49%	31%



lote 30

TAT 7068 



Nascim.	ABHB	Paí	Mãe	PN (Kg)	Peso (kg)	PE (cm)	IQG	IQG(%)	PN	PD	GPD	PS
05/10/2021	B	CAÍN	5046	32	710	45	-0,9	82	-0,05	0,3	-3,71	-2,57
									44%	50%	89%	72%

lote 31

TAT 7231 



Nascim.	ABHB	Paí	Mãe	PN (Kg)	Peso (kg)	PE (cm)	IQG	IQG(%)	PN	PD	GPD	PS
07/11/2021	B	CAÍN	5870	28	750	37	-0,2	53	-0,48	1,72	2,23	3,18
									16%	35%	28%	35%



lote 32

TAT 7002 



Nascim.	ABHB	Pai	Mãe	PN (Kg)	Peso (kg)	PE (cm)	IQG	IQG(%)	PN	PD	GPD	PS
04/10/2021	BB	RM CARCÁVIO	4544	43	880	43	0,89	16	0,93	6,04	4,64	9,95
									94%	7%	11%	8%

lote 33

TAT TE187 

Filho do grande Taraguí na Carcávio 3545 - uma filha de Magno, Grande Campeã Rústica da Nacional e da Expinter



Nascim.	ABHB	Pai	Mãe	PN (Kg)	Peso (kg)	PE (cm)	IQG	IQG(%)	PN	PD	GPD	PS
03/12/2021	BB	TARAGUÍ	3545	40	830	48	1,52	6	0,23	7,49	4,99	13,04
									65%	3%	10%	4%

Faça a Pecuária do Futuro,



BRASÃO
DO PAMPA



O Sicredi
apoia
o homem do
campo

Crie o seu futuro agora,
conheça as linhas de crédito e
financiamento da Sicredi Essência





*Para assistir aos vídeos dos animais,
clique no ícone que se encontra
em cada lote:*





lote 34

TAT TE10 



Nascimento	Sexo	ADRB	Registro Def.	Pai	Mãe	Avó Materna	PN I/El	Peso Br (kg)	PE (cm)	IGG	HDG (cm)	IBC	BICO (cm)	PH	PD	GDP	PS
16/08/2021	PS	BB	419431	EXPERTO	829	K052		810	41	0,96	14			0,24	2,4	0,62	4,8
														66%	28%	45%	26%



lote 35

TAT 2672



Nascimento	Sexo	ABRB	Registro Def.	Pai	Mãe	Avo Materno	PH (kg)	Peso Bull	PE (kg)	IQG	IQG/M	IRC	IRCFM	PI	PD	GPD	PS
06/11/2021	PS	B		RM - P20	1123	XBULL		720	42					0,5	4,51	2,94	7,83
														52%	13%	22%	13%



lote 36

TAT 2551 



Nascimento	Lote	ABR	Registro Def.	Paí	Mãe	Avé Materna	PN (Kg)	Peso (kg)	PE (cm)	KG	KG(N)	IBC	IBC(N)	PN	PD	GPD	PS
11/10/2021	PS	BB	421672	EXPERTO	1118	KD52		800	41	0,68	21			0,27	2,03	2,03	4,52
														68%	32%	30%	28%



lote 37 TAT TE28



Irmão inteiro da Grande Campeã Terneira da Nacional 2022 e Reservada de Grande Campeã Expointer 2024



Nascimento	Sexo	ABNE	Registro Def.	Pai	Mãe	Avô Materno	PN (kg)	Peso (kg)	PE (cm)	DDG	DDG (%)	IRC	IRCD	PN	PD	CPD	PE
16/04/2022	PS	B	451991	EXPERTO	576	K052		790	46	2,89	1			0,68	8,35	7,18	14,85
														89%	2%	4%	2%



lote 38

TAT 3049 

Filho da Terceira Melhor Fêmea da Expointer 2018



Nascimento	Livro	ASHB	Registro Def.	Paí	Mãe	Avô Materno	PN	KG	Peso (kg)	PE (cm)	IQG	IOG(%)	IRC	IRK(%)	PN	PD	GPD	PS
23/10/2022	PS	BB		CAN	1095	296		750	40	0.61	23				0.35	4.64	1.13	6.27
															73%	17%	30%	20%

lote 39

TAT TE33 

Irmão materno da Grande Campeã Terneira da Nacional 2022 e Reservada Grande Campeã Expointer 2024



Nascimento	Livro	ASHB	Registro Def.	Paí	Mãe	Avô Materno	PN	KG	Peso (kg)	PE (cm)	IQG	IOG(%)	IRC	IRK(%)	PN	PD	GPD	PS
13/08/2022	PS	BB	461874	TARAGUI	576	K052		714	40	2.14	2				0.73	8.82	5.55	13.89
															90%	2%	8%	3%



lote 40

TAT 2872 

Filho do Grande Campeão da Nacional 2019



Nascimento	Livro	ABIB	Registro Def.	Pai	Mãe	Avô Materno	PN (kg)	Peso (kg)	FE (cm)	ICG	ICG(N)	FC	IC(N)	PH	PD	GPD	FS
09/10/2022	PS	B	478540	DOBLE ANCHO	1504	XBULL		700	40	0,59	24			0,56	5,9	0,07	5,58
														84%	7%	52%	22%

lote 41

TAT 2906 



Nascimento	Livro	ABIB	Registro Def.	Pai	Mãe	Avô Materno	PN (kg)	Peso (kg)	FE (cm)	ICG	ICG(N)	FC	IC(N)	PH	PD	GPD	FS
21/09/2022	PS	BB	440576	TARAGUI	1011	K052		712	42	0,7	21			0,22	4,84	3,78	8,29
														65%	11%	16%	12%



lote 42

TAT TE23 

Produto de uma das nossas melhores doadoras



Nascimento	Uter	ABR	Registro Def.	PN	Mãe	Avô Materno	PN (Eq. País)	PE (cm)	ICG	IG (cm)	IC (cm)	IC (cm)	PN	PD	GPC	FS
10/04/2022	PS	B	451990	EXPERTO	1058	239	730	40	1,45	7			0,05	4,51	2,94	7,83
													52%	13%	22%	13%

lote 43

TAT 2948 



Nascimento	Uter	ABR	Registro Def.	PN	Mãe	Avô Materno	PN (Eq. País)	PE (cm)	ICG	IG (cm)	IC (cm)	IC (cm)	PN	PD	GPC	FS
29/09/2022	PS	B	440584	VICTORIANO	2159	8242	640	42	-1,88	97			-0,39	-4,3	-5,41	-9,79
													21%	90%	96%	97%



lote 44

TAT 2938 



Nascimento	Livro	ABR	Registro Def.	Fai	Mãe	Avô Materno	PN (kg)	Peso (kg)	PE (cm)	IQG	IQG(%)	IRC	IRC(%)	PH	PD	GPD	PS
27/09/2022	PS	B	440581	CAIN	518	K052	630	40	0,52	26				0,34	4,44	-0,07	4,64
														73%	13%	54%	27%

lote 45

TAT 2928 



Nascimento	Livro	ABR	Registro Def.	Fai	Mãe	Avô Materno	PN (kg)	Peso (kg)	PE (cm)	IQG	IQG(%)	IRC	IRC(%)	PH	PD	GPD	PS
23/09/2022	PS	BB	478635	TARAGUI	1424	XBULL	690	40	1,32	8				0,2	6,22	5,66	11,28
														63%	6%	7%	6%

Nos vemos lá!

07 Outubro

Sant'Ana do Livramento (RS)

REMATA



TRANSMITE

