

C A T Á L O G O

GENÉTICA
VACACAÍ
BRANGUS, BRAFORD
E HEREFORD



L E I L Ã O

05/OUT

14H - SEDE DA CABANHA - SÃO GABRIEL/RS

Fêmeas & Tauras

CONDIÇÕES DO LEILÃO

30

PARCELAS

(2+2+2+2+2+20)

**8% DE DESCONTO NO
PAGAMENTO À VISTA**

CADASTRO DEVE SER REALIZADO JUNTO AS LEILOEIRAS

PROGRAMA LEILÕES | KAUÊ SOUZA | 43 99165.9704

PARCERIA LEILÕES | FÁBIO CRESPO | 51 99958.4073

FRETE



RS

FREE

SC

FREE
2 ANIMAIS

PR

FREE
3 ANIMAIS

MS/SP

FREE
6 ANIMAIS

DEMAIS ESTADOS A CONSULTAR, 01 ANIMAL ORGANIZAMOS
ROTAS FACILITADAS E REPASSAMOS PARTE DO CUSTO.

NEGÓCIOS:



TRANSMISSÃO:



FOTOGRAFIAS:





A cada geração nascida na genética Vacacaí temos certeza que estamos no caminho certo. A evolução genética é constante, buscando animais equilibrados, produtivos e funcionais. Neste difícil ano de 2024, com questões climáticas complicadas para o estado do RS, vamos oferecer para o mercado uma oferta espetacular, com muita qualidade, com o intuito de maximizar a produtividade e rentabilidade dos criadores que confiam na nossa genética. Estes animais são selecionados por performance, avaliação genética e biotipo, onde sua maioria são frutos do nosso programa de produção de embriões, oriundos do nosso seleto grupo de doadoras.



Neste ano tivemos uma ExpoBrangus extraordinária, sendo mais um vez a cabanha mais premiada nesta importante exposição da raça Brangus, conquistando o trio grande campeão de machos rústicos, melhor touro de trios, melhor trio Júnior, segundo melhor touro individual, trio grande campeão de terneiras rústicas, melhor terneira rústica de trios, melhor terneira individual rústica, grande campeã terneira de argola, suprema grande campeã terneira e reservada grande campeã fêmea adulta argola.

Vamos disponibilizar na nossa oferta todas as família que conquistaram estas premiações, com intuito de ceder a qualidade máxima para os mais exigentes criadores.



OFERTA ESPECIAL

40

DOSES

**PACOTE
SÊMEN
MAESTRO**

NÚMERO DE DOSES LIMITADAS
A RETIRADA DOS SÊMENS DEVE SER
FEITA EM SÃO GABRIEL/RS.

R\$ 550
5 PARCELAS

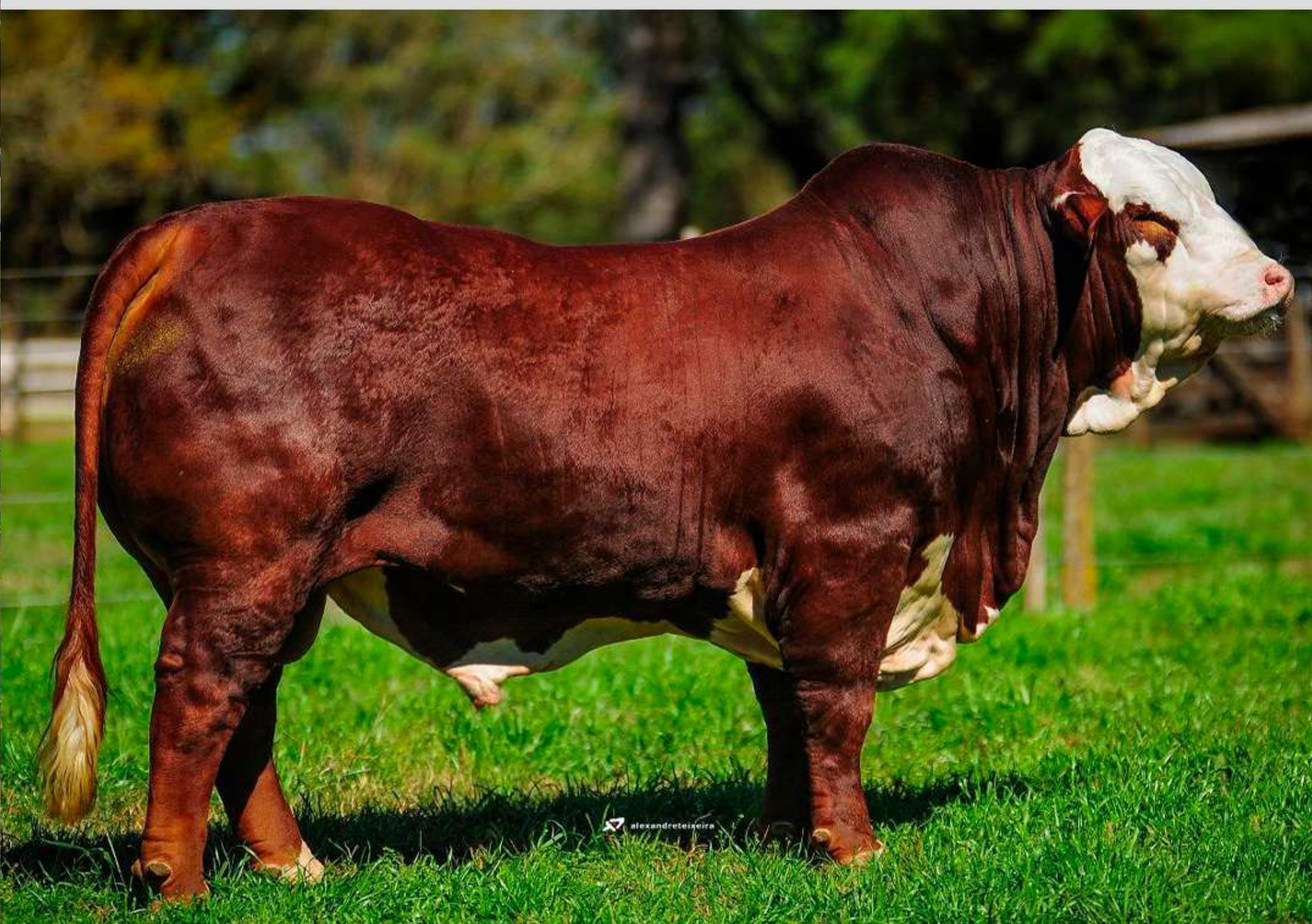

GENÉTICA

VACACAÍ

BRANGUS, BRAFORD
E HEREFORD

FÊMEAS BRANGUS





LEILÃO VACACAÍ GENÉTICA

LOTE

01

TAT: L1033 | RAÇA: BRANGUS | MARCA: 38



SEXO: FÊMEA | NASC.: 19/07/2022 | PRENHA DO TOURO DELEGADO | INSEMINAÇÃO: 20/04/2024

PAI: TERCO	MÃE: MAÇ. LA55	AVÔ MATERNO: J.M.T PANCHÁ 3423	
PN 0,9 96%	IND.D 17,53 2%	IND.F 19,82 1%	IND.C 12,25 1%

COMENTÁRIO:

Irmã inteira do importante "Black Jack", Grande campeão Expobrangus 2021, em coleta na Renascer Biotecnologia. Família consistente, apresenta uma regua de DEP's equilibradas e fortes para Crescimento.



ASSISTIR
O VÍDEO



HOMOZIGOTO
PRETO



HOMOZIGOTO
MOCHO

FÊMEAS BRANGUS

LOTE 01



LEILÃO VACACAÍ GENÉTICA

LOTE

02

TAT: **L1057** | RAÇA: **BRANGUS** | MARCA: **38**



SEXO: FÊMEA | NASC.: 06/09/2022 | PRENHA DO TOURO DELEGADO | INSEMINAÇÃO: 20/04/2024

PAI: MAYU	MÃE: I1207	AVÔ MATERNO: REP. MÚLTIPLOS	
PN 0,88 96%	IND.D 10,03 13%	IND.F 16,25 1%	IND.C 9,69 3%

COMENTÁRIO:

Uma típica filha de "Mayu", muito potente, estruturada e com um espetacular racial, com fortes avaliações genéticas.



ASSISTIR
O VÍDEO



HOMOZIGOTO
PRETO



HOMOZIGOTO
MOCHO

FÊMEAS BRANGUS

LOTE 02



LEILÃO VACACAÍ GENÉTICA

LOTE

03

TAT: L1002 | RAÇA: BRANGUS | MARCA: 38



SEXO: FÊMEA | NASC.: 20/06/2022 | PRENHA DO TOURO DELEGADO | INSEMINAÇÃO: 08/06/2024

PAI: FRANCESCO	MÃE: JMT C038	AVÔ MATERNO: JMT 8041	
PN -0,24 33%	IND.D 19,65 1%	IND.F 15,93 1%	IND.C 5,56 15%

COMENTÁRIO:

Filha de uma das mais importantes vacas Brangus do Brasil "C038", com varios filhos premiados e destacados. Correta e feminina, muito precoce e com ótimas linhas. Negativa ao Nascer!



ASSISTIR
O VÍDEO



FÊMEAS BRANGUS

LOTE 03



LEILÃO VACACAÍ GENÉTICA

LOTE

04

TAT: L1039 | RAÇA: BRANGUS | MARCA: 38



SEXO: FÊMEA | NASC.: 24/07/2022 | PRENHA DO TOURO DELEGADO | INSEMINAÇÃO: 20/04/2024

PAI: TERCO	MÃE: MAÇ. 0129	AVÔ MATERNO: MAXIMUS	
PN 0,84 95%	IND.D 17,34 2%	IND.F 18,24 1%	IND.C 10,98 2%

COMENTÁRIO:

Filha do renomado "Terco" em vaca Spartacus. Muito balanceada, com ótimo grau zebuino, estrutura sólida e carcaça bem musculosa. Destaque para suas impressionantes avaliações genéticas.



ASSISTIR
O VÍDEO



HOMOZIGOTO
PRETO



HOMOZIGOTO
MOCHO

FÊMEAS BRANGUS

LOTE 04



LEILÃO VACACAÍ GENÉTICA

LOTE

05

TAT: L1036 | RAÇA: BRANGUS | MARCA: 38

SEXO: FÊMEA | NASC.: 20/09/2022 | PRENHA DO TOURO DELEGADO | INSEMINAÇÃO: 20/04/2024

PAI: SUMAJ		MÃE: R714		AVÔ MATERNO: FRANCESCO	
PN -0,19 36%	IND.D 13,11 7%	IND.F 12,89 4%	IND.C 7 10%		

COMENTÁRIO:

Filha do importante "Sumaj" em vaca "Francesco", ótima combinação que garante muita consistência. Muito precoce, com ótima profundidade de costelas, com carcaça correta e funcional.



ASSISTIR O VÍDEO



LEILÃO VACACAÍ GENÉTICA

LOTE

06

TAT: L1016 | RAÇA: BRANGUS | MARCA: 38

SEXO: FÊMEA | NASC.: 10/07/2022 | PRENHA DO TOURO DELEGADO | INSEMINAÇÃO: 20/04/2024

PAI: PROFETA		MÃE: 11J		AVÔ MATERNO: FRANCESCO	
PN -0,46 19%	IND.D 11,75 9%	IND.F 10,82 7%	IND.C 3,91 24%		

COMENTÁRIO:

Trás em sua genealogia ícones da raça Brangus, sinônimo de muita solidez genética. Uma quebradora de curva, sendo negativa ao nascer e com fortes características de crescimento. Indicada para uma pecuária de ciclo curto e alta rentabilidade.



ASSISTIR O VÍDEO





LEILÃO VACAÇAI GENÉTICA

LOTE

07

TAT: L1001 | RAÇA: BRANGUS | MARCA: 38

SEXO: FÊMEA | NASC.: 18/05/2022 | PRENHA DO TOURO DELEGADO | INSEMINAÇÃO: 20/04/2024

PAI: DITADOR		MÃE: MAÇ. J59		AVÔ MATERNO: MAÇ. DA 003	
PN 0,16 63%	IND.D 0,3 49%	IND.F 4,79 26%	IND.C 6,44 12%		
COMENTÁRIO: Feminina, correta e funcional. Apresenta muita precocidade e uma carcaça equilibrada.					



ASSISTIR
O VÍDEO



HOMOZIGOTO
MOCHO



LEILÃO VACAÇAI GENÉTICA

LOTE

08

TAT: L1031 | RAÇA: RED BRANGUS | MARCA: 38

SEXO: FÊMEA | NASC.: 16/07/2022 | PRENHA DO TOURO DON CORLEONE | INSEMINAÇÃO: 29/03/2024

PAI: NANDO		MÃE: MAÇ. LA16		AVÔ MATERNO: MR HS 5944/J	
PN 0,27 70%	IND.D 8,82 16%	IND.F 7,76 15%	IND.C 3,54 26%		
COMENTÁRIO: Seu pai "Nando" é o principal touro Red Brangus na atualidade. Irmã inteiro do Merlot, com uma carcaça potente, excelente profundidade de costelas, forte estrutura, feminina e com uma extraordinária classe.					



ASSISTIR
O VÍDEO



HOMOZIGOTO
MOCHO

GENÉTICA

VACACAÍ

BRANGUS, BRAFORD
E HEREFORD

FÊMEAS BRAFORD





LEILÃO VACACAÍ GENÉTICA

LOTE

09

TAT: L57 | RAÇA: BRAFORD | MARCA: BB



SEXO: FÊMEA | NASC.: 20/09/2022 | PRENHA DO TOURO CONDE | INSEMINAÇÃO: 20/04/2024

PAI:

EXPERTO

MÃE:

V483

AVÔ MATERNO:

MAGNO

PN

0,6
86%

PD

12,48
0,50%

PS

24,26
0,50%

IQG

3,87
0,50%

COMENTÁRIO:

Sua mãe é irmã inteira do "Maestro", uma dupla marca "BB" com carcaça potente, estrutura forte e com um racial espetacular.



ASSISTIR
O VÍDEO

FÊMEAS BRAFORD

LOTE 09



LEILÃO VACACAÍ GENÉTICA

LOTE

10

TAT: L95 | RAÇA: BRAFORD | MARCA: BB



SEXO: FÊMEA | NASC.: 03/10/2022 | PRENHA DO TOURO MAESTRO | INSEMINAÇÃO: 20/04/2024

PAI:

PAYE

MÃE:

691

AVÔ MATERNO:

MASKARA

PN

0,84
93%

PD

11,94
0,5%

PS

18,92
1%

IQG

2,68
1%

COMENTÁRIO:

Filha da nossa doadora mais fértil, com grande produção e muito destacada. Abertura de sangue e com fortes avaliações genética, com uma feminilidade e precocidade extraordinária. Homozigoto Mocho



ASSISTIR
O VÍDEO



HOMOZIGOTO
MOCHO

FÊMEAS BRAFORD

LOTE 10



LEILÃO VACACAÍ GENÉTICA

LOTE

11

TAT: L72 | RAÇA: BRAFORD | MARCA: BB

SEXO: FÊMEA | NASC.: 28/09/2022 | PRENHA DO TOURO MAESTRO | INSEMINAÇÃO: 29/03/2024

PAI: EXPERTO		MÃE: 33		AVÔ MATERNO: AMARGO 7515 FELIPE	
PN 0,22 65%	IND.D 10,42 1%	IND.F 19,13 1%	IND.C 3,9 0,1%		

COMENTÁRIO:

Uma dupla marca "BB" diferenciada, muito correta, com extraordinário racial e estruturada. Avaliações genéticas espetaculares para crescimento. Homozigoto Mocho



ASSISTIR O VÍDEO



HOMOZIGOTO MOCHO



LEILÃO VACACAÍ GENÉTICA

LOTE

12

TAT: L76 | RAÇA: BRAFORD | MARCA: BB

SEXO: FÊMEA | NASC.: 29/09/2022 | PRENHA DO TOURO EXPRESSO | INSEMINAÇÃO: 20/04/2024

PAI: EXPERTO		MÃE: 33		AVÔ MATERNO: AMARGO 7515 FELIPE	
PN 0,44 79%	IND.D 12,35 0,5%	IND.F 23,79 0,5%	IND.C 4,6 0,1%		

COMENTÁRIO:

Sua mãe foi grande campeã da Expolages, feminina e com uma carcaça bem musculada. Com uma família muito sólida, garantia de uma produção superior. Homozigoto Mocho



ASSISTIR O VÍDEO



HOMOZIGOTO MOCHO



LEILÃO VACACAÍ GENÉTICA

LOTE

13

TAT: **L39** | RAÇA: **BRAFORD** | MARCA: **B**

SEXO: FÊMEA | NASC.: 10/10/22 | PRENHA DO TOURO MAESTRO | INSEMINAÇÃO: 20/04/2024

PAI: PAYE		MÃE: R43		AVÔ MATERNO: X-BULL	
PN 0,33 72%	IND.D -2,01 74%	IND.F -7,37 92%	IND.C -1,73 96%		
COMENTÁRIO: Filha do importante "Payé", Grande campeão de Palermo e do mundo em 2016. Volumosa, com excelente profundidade e arqueamento de costelas. Homozigoto Mocho					



**ASSISTIR
O VÍDEO**



**HOMOZIGOTO
MOCHO**



**FÊMEAS
HEREFORD**





LEILÃO VACACAÍ GENÉTICA

LOTE

14

TAT: 5811 | RAÇA: HEREFORD | MARCA: P



SEXO: FÊMEA | NASC.: 05/09/2022 | PRENHA DO TOURO CARDENAL | INSEMINAÇÃO: 14/07/2024

PAI:
BLUE PRINT

MÃE:
61

AVÔ MATERNO:
**REMITALL
SUPER DUTTY 42S**

PN
-0,34
24%

PD
4,02
16%

PS
5,06
25%

IQG
0,53
26%

COMENTÁRIO:

Nossa Grande Campeã Terneira Nacional 2023, sua mãe é a importante "61", Grande Campeã Expointer 2017, muito sólida e consistente para quem busca um Hereford moderno



ASSISTIR
O VÍDEO

FÊMEAS HEREFORD

LOTE 14



LEILÃO VACACAÍ GENÉTICA

LOTE

15

TAT: 5809 | RAÇA: HEREFORD | MARCA: P



SEXO: FÊMEA | NASC.: 05/09/2022 | PRENHA DO TOURO EXPLORER | INSEMINAÇÃO: 29/03/2024

PAI: BLUE PRINT		MÃE: 5117		AVÔ MATERNO: MSU XEROX 20X	
PN -0,31 26%	PD 3,79 17%	PS 6,38 19%	IQG 0,74 20%		

COMENTÁRIO:

Filha da doadora "5117", irmã materna do Grande Campeão da Expoiner 2019. Feminina e equilibrada, com uma carcaça precoce e muito correta.



ASSISTIR
O VÍDEO

FÊMEAS HEREFORD

LOTE 15

GENÉTICA
VACACAÍ
BRANGUS, BRAFORD
E HEREFORD

**MACHOS
BRAFORD**





LEILÃO VACACAÍ GENÉTICA

LOTE

16

TAT: L26 | RAÇA: BRAFORD | MARCA: BB



SEXO: MACHO | NASC.: 16/07/2022 | PE: 41 CM | PESO: 758 KG

PAI:

EXPERTO

MÃE:

D13 DUQUESA

AVÔ MATERNO:

D1450 KACHAPÊ

PN

0,89
94%

PD

11,01
1%

PS

17,36
1%

IQG

2,31
1%

COMENTÁRIO:

A união de um fenótipo espetacular com DEP's extraordinárias, família consistente, comprido, musculoso e correto. Dupla marca "BB".



ASSISTIR
O VÍDEO

MACHO BRAFORD

LOTE 16



LEILÃO VACACAÍ GENÉTICA

LOTE

17

TAT: L06 | RAÇA: BRAFORD | MARCA: B



SEXO: MACHO | NASC.: 28/05/2022 | PE: 41 CM | PESO: 770 KG

PAI:

X-BULL

MÃE:

ORIGEM 38-35

AVÔ MATERNO:

MAGNO

PN

-0,37
22%

PD

3,15
22%

PS

4,24
29%

IQG

0,63
23%

COMENTÁRIO:

**Com uma carcaça muito potente e estruturada, racial impecável e muita classe.
Negativo ao nascer, indicado para novilhas.**



ASSISTIR
O VÍDEO

MACHO BRAFORD

LOTE 17



LEILÃO VACACAÍ GENÉTICA

LOTE

18

TAT: L15 | RAÇA: BRAFORD | MARCA: BB



SEXO: MACHO | NASC.: 05/06/2022 | PE: 41 CM | PESO: 870 KG

PAI:

EXPERTO

MÃE:

I1408

AVÔ MATERNO:

PAYSANO

PN

-0,01
47%

PD

5,13
10%

PS

10,72
7%

IQG

1,87
3%

COMENTÁRIO:

Equilibrado e com ótimas linhas, possui uma carcaça volumosa e um destacado posterior. Negativo ao nascer, uma opção para agregar peso e precocidade no rebanho.



ASSISTIR
O VÍDEO

MACHO BRAFORD

LOTE 18



LEILÃO VACACAÍ GENÉTICA

LOTE

19

TAT: **L13** | RAÇA: **BRAFORD** | MARCA: **B**



SEXO: MACHO | NASC.: 03/06/2022 | PE: 47,5 CM | PESO: 884 KG

PAI:

EXPERTO

MÃE:

R314

AVÔ MATERNO:

MILIONARIO

PN

0,59
86%

PD

8,95
2%

PS

15,07
2%

IQG

2,64
1%

COMENTÁRIO:

Um duplo "BB" que impressiona por seu volume corporal, estrutura e musculabilidade. Destacando seu perímetro escrotal, onde agregará fertilidade e precocidade.



ASSISTIR
O VÍDEO

MACHO BRAFORD

LOTE 19



LEILÃO VACACAÍ GENÉTICA

LOTE

20

TAT: L09 | RAÇA: BRAFORD | MARCA: B



SEXO: MACHO | NASC.: 01/06/2022 | PE: 40,5 CM | PESO: 776 KG

PAI:

PAYE

MÃE:

D13 DUQUESA

AVÔ MATERNO:

D1450 KACHAPÊ

PN

0,75
91%

PD

4,78
12%

PS

4,63
27%

IQG

0,03
45%

COMENTÁRIO:

**Apresenta um padrão racial espetacular,
ótima coloração, carcaça volumosa e com muita musculatura.**



ASSISTIR
O VÍDEO

MACHO BRAFORD

LOTE 20



LEILÃO VACACAÍ GENÉTICA

LOTE

21

TAT: L16 | RAÇA: BRAFORDI | MARCA: BB

SEXO: MACHO | NASC.: 05/06/2022 | PE: 38 CM | PESO: 688 KG

PAI: PAYE		MÃE: R302		AVÔ MATERNO: D1450 KACHAPÊ	
PN 0,61 86%	IND.D 5,14 10%	IND.F 5,66 22%	IND.C 1,02 13%		
COMENTÁRIO: Dupla marca "BB", sua mãe é uma das vacas de maior fertilidade preencida de músculos. Carcaça precoce e bem preencida de músculos.					



ASSISTIR
O VÍDEO



LEILÃO VACACAÍ GENÉTICA

LOTE

22

TAT: L08 | RAÇA: BRAFORDI | MARCA: BB

SEXO: MACHO | NASC.: 29/05/2022 | PE: 43,5 CM | PESO: 724 KG

PAI: MAESTRO		MÃE: X580 KACHAPE FELIPE		AVÔ MATERNO: AMARGO 7515 FELIPE	
PN 0,27 68%	IND.D 4,88 11%	IND.F 4,44 5%	IND.C 2,14 2%		
COMENTÁRIO: Com um extraordinário comprimento corporal, adaptado e com ótimo grau zebuíno. Destacamos sua genealogia sólida, indicado para quem quer padronizar e aumentar o peso dos terneiros.					



ASSISTIR
O VÍDEO



LEILÃO VACACAÍ GENÉTICA

LOTE

23

TAT: L54 | RAÇA: BRAFORD | MARCA: B

SEXO: MACHO | NASC: 05/11/2022 | PE: 39 CM | PESO: 670 KG

PAI: MAESTRO		MÃE: RS 38-J01		AVÔ MATERNO: GRAN SOBRINO	
PN 0,58 85%	IND.D 8,3 2%	IND.F 14,44 3%	IND.C 2,56 1%		

COMENTÁRIO:

Apresenta muita classe, com prepúcio bem correto e excelentes avaliações para crescimento. Sinônimo de muita funcionalidade, para trabalhar em ambientes mais desafiadores.



**ASSISTIR
O VÍDEO**



LEILÃO VACACAÍ GENÉTICA

LOTE

24

TAT: L63 | RAÇA: BRAFORD | MARCA: BB

SEXO: MACHO | NASC.: 26/09/2022 | PE: 39,5 CM | PESO: 784 KG

PAI: EXPERTO		MÃE: R314		AVÔ MATERNO: MILIONARIO	
PN 0,84 93%	IND.D 14,14 0,5%	IND.F 21,96 0,5%	IND.C 3,06 0,50%		

COMENTÁRIO:

Possui uma carcaça volumosa, muito estruturada e espetacular posterior. Bem pigmentado, costelas profundas e arqueadas. Um perfeito Dupla marca "BB".



**ASSISTIR
O VÍDEO**



LEILÃO VACACAÍ GENÉTICA

LOTE

25

TAT: L30 | RAÇA: BRAFORD | MARCA: B

SEXO: MACHO | NASC: 05/08/2022 | PE: 42 CM | PESO: 714 KG

PAI: MONTECRISTO 38-1806		MÃE: F03 FLAMINIA		AVÔ MATERNO: D1450 KACHAPÊ	
PN -0,14 37%	IND.D -1,82 72%	IND.F -8,22 94%	IND.C -1,26 89%		
COMENTÁRIO: Negativo ao nascer e indicado para novilhas. Carcaça precoce e muito correta, família sólida, seu pai "Conde" Grande campeão Nacional 2021.					



ASSISTIR
O VÍDEO



LEILÃO VACACAÍ GENÉTICA

LOTE

26

TAT: L69 | RAÇA: BRAFORD | MARCA: BB

SEXO: MACHO | NASC.: 26/09/2022 | PE: 42 CM | PESO: 674 KG

PAI: EXPERTO		MÃE: V464 RAULITO		AVÔ MATERNO: PUNTO FINAL	
PN 0,86 93%	IND.D 6,98 4%	IND.F 13,89 3%	IND.C 2,41 1%		
COMENTÁRIO: Dupla marca "BB" de família com grande solidez, seu pai renomado "Experto" e sua mãe doadora filha do campeão mundial "Punto Final". Fortes avaliações para Desmame e sobreano.					



ASSISTIR
O VÍDEO



LEILÃO VACACAÍ GENÉTICA

LOTE

27

TAT: L110 | RAÇA: BRAFORD | MARCA: B

SEXO: MACHO | NASC: 04/12/2022 | PE: 41 CM | PESO: 628 KG

PAI: MAESTRO		MÃE: J11 JUANITA		AVÔ MATERNO: PAYE	
PN 0,28 69%	IND.D 2,37 28%	IND.F 3,24 35%	IND.C 0,79 18%		

COMENTÁRIO:

Equilibrado, estruturado e muito potente. Sua genealogia trás três gerações de doadoras de embriões. Com um extraordinário racial, muito produtivo e com ótimos movimentos.



ASSISTIR
O VÍDEO



LEILÃO VACACAÍ GENÉTICA

LOTE

28

TAT: L73 | RAÇA: BRAFORD | MARCA: BB

SEXO: MACHO | NASC.: 29/09/2022 | PE: 40 CM | PESO: 670 KG

PAI: PAYE		MÃE: R302		AVÔ MATERNO: D1450 KACHAPÊ	
PN 0,99 95%	IND.D 8,13 2%	IND.F 10,61 7%	IND.C 1,8 4%		

COMENTÁRIO:

Biotipo precoce, com linda pelagem e ótima estrutura. Apresenta uma genética agragaráida e muito produtiva. Um dupla marca "BB" que agragará qualidade em qualquer rebanho.



ASSISTIR
O VÍDEO



LEILÃO VACACAÍ GENÉTICA

LOTE

29

TAT: L82 | RAÇA: BRAFORDI | MARCA: BB

SEXO: MACHO | NASC: 30/09/2022 | PE: 37 CM | PESO: 634 KG

PAI: PAYE		MÃE: R302		AVÔ MATERNO: D1450 KACHAPÊ	
PN 0,80 92%	IND.D 6,98 4%	IND.F 7,79 14%	IND.C 1,12 11%		
COMENTÁRIO: Família muito consistente, sua mãe foi Grande campeã da importante exposição de Londrina-PR. Espetacular pigmentação, prepúcio correto e muita precocidade na carcaça deste dupla marca "BB".					



ASSISTIR
O VÍDEO



LEILÃO VACACAÍ GENÉTICA

LOTE

30

TAT: L62 | RAÇA: BRAFORDI | MARCA: BB

SEXO: MACHO | NASC.: 25/09/2022 | PE: 37 CM | PESO: 722 KG

PAI: PAYE		MÃE: 107 ISIS		AVÔ MATERNO: D1450 KACHAPÊ	
PN 0,88 94%	IND.D 9,44 1%	IND.F 12,67 4%	IND.C 1,35 8%		
COMENTÁRIO: Filho da Melhor fêmea rústica da especial de Bagé com o Grande campeão de Palermo "Paye". Dupla marca "BB", com forte avaliação para desmame, indicado para produtores de terneiros pesados.					



ASSISTIR
O VÍDEO



LEILÃO VACACAÍ GENÉTICA

LOTE

31

TAT: 2264 | RAÇA: BRAFORD | MARCA: B

SEXO: MACHO | NASC: 30/09/2022 | PE: 39,5 CM | PESO: 678 KG

PAI: MONTECRISTO 38-1943		MÃE: MONTECRISTO 38-1844		AVÔ MATERNO: FRONTERO	
PN 0,25 67%	IND.D 4,58 13%	IND.F 2,32 41%	IND.C 0,23 37%		
COMENTÁRIO: Com uma carcaça muito correta, destacando sua largura, musculatura dorso/lombar e forte posterior. Moderado ao nascer e com ótima precocidade.					



ASSISTIR
O VÍDEO



LEILÃO VACACAÍ GENÉTICA

LOTE

32

TAT: L84 | RAÇA: BRAFORD | MARCA: BB

SEXO: MACHO | NASC.: 03/10/2022 | PE: 37 CM | PESO: 720 KG

PAI: PAYE		MÃE: SÃO MIGUEL 38-B126		AVÔ MATERNO: TAURA	
PN 0,61 86%	IND.D 3,16 22%	IND.F 7,32 15%	IND.C 0,94 15%		
COMENTÁRIO: Dupla marca "BB", combinação que une extraordinária genética Argentina com o melhor do Braford Brasileiro. Comprido e funcional, com ótimas DEP's .					



ASSISTIR
O VÍDEO



LEILÃO VACACAÍ GENÉTICA

LOTE

33

TAT: L53 | RAÇA: BRAFORD | MARCA: BB

SEXO: MACHO | NASC: 20/09/2022 | PE: 40,5 CM | PESO: 738 KG

PAI: EXPERTO		MÃE: V464 RAULITO		AVÔ MATERNO: PUNTO FINAL	
PN 0,40 76%	IND.D 6,21 6%	IND.F 15,99 2%	IND.C 2,47 1%		
COMENTÁRIO: Trás em sua genealogia importantes raçadores, "Experto" touro mais influente no mercosul e "Punto Final", campeão mundial. Comprido, correto e com um IQG de 1%.					



ASSISTIR
O VÍDEO



LEILÃO VACACAÍ GENÉTICA

LOTE

34

TAT: 2209 | RAÇA: BRAFORD | MARCA: B

SEXO: MACHO | NASC.: 22/09/2022 | PE: 37 CM | PESO: 682 KG

PAI: MONTECRISTO 38-1943		MÃE: MONTECRISTO 38-1736		AVÔ MATERNO: PITANGUEIRA 38-J2489	
PN 0,57 85%	IND.D 8,01 3%	IND.F 9,64 9%	IND.C 1,27 9%		
COMENTÁRIO: Com um prepúcio irretocável, garantindo muita funcionalidade. Precoce, indicado para criadores que buscam uma pecuária de ciclo curto, com excelente avaliações genéticas.					



ASSISTIR
O VÍDEO



LEILÃO VACAÇAI GENÉTICA

LOTE

35

TAT: 2271 | RAÇA: BRAFORD | MARCA: BB

SEXO: MACHO | NASC: 13/11/2022 | PE: 41,5 CM | PESO: 660 KG

PAI: MONTECRISTO 38-1560	MÃE: MONTECRISTO 38-1841	AVÔ MATERNO: MONTECRISTO 38-1501	
PN 0,23 66%	IND.D 4,46 13%	IND.F 8,41 12%	IND.C 1,62 5%

COMENTÁRIO:

Dupla marca "BB", apresenta um biotipo com grau extra de zebu, que garante muita adaptação e resistencia a parasitas. Moderado ao nascer e com avaliações muito positivas para desmame e sobreano.



ASSISTIR
O VÍDEO



LEILÃO VACAÇAI GENÉTICA

LOTE

36

TAT: 2225 | RAÇA: BRAFORD | MARCA: B

SEXO: MACHO | NASC.: 12/08/2022 | PE: 38 CM | PESO: 674 KG

PAI: MAESTRO	MÃE: PITANGUEIRA 38-L2334	AVÔ MATERNO: PIGMENTO	
PN 0,0 48%	IND.D 3,75 18%	IND.F 4,38 28%	IND.C 0,49 27%

COMENTÁRIO:

Moderado ao nascer, comprido e com ótimos movimentos. Seu pai "Maestro" é um dos touros nacionais mais importantes na atualidade.



ASSISTIR
O VÍDEO



LEILÃO VACACAÍ GENÉTICA

LOTE

37

TAT: **L98** | RAÇA: **BRAFORD** | MARCA: **BB**

SEXO: MACHO | NASC: 25/10/2022 | PE: 41,5 CM | PESO: 598 KG

PAI: MAE RAINHA 38-3952		MÃE: R302		AVÔ MATERNO: D1450 KACHAPÊ	
PN -0,35 23%	IND.D 4,02 16%	IND.F 6,57 18%	IND.C 2,05 2%		
COMENTÁRIO: Dupla marca "BB", negativo ao nascer e com fortes DEP's, possuindo uma curva de crescimento ideal para uma pecuária rentável.					



ASSISTIR
O VÍDEO



LEILÃO VACACAÍ GENÉTICA

LOTE

38

TAT: **L61** | RAÇA: **BRAFORD** | MARCA: **BB**

SEXO: MACHO | NASC.: 11/08/2022 | PE: 41 CM | PESO: 674 KG

PAI: MONTECRISTO 38-1806		MÃE: C19 COMADRE		AVÔ MATERNO: COPERO	
PN 0,32 72%	IND.D 9,45 1%	IND.F 16,13 2%	IND.C 2,61 1%		
COMENTÁRIO: Filho do nosso Grande campeão Nacional 2021 "Conde", apresenta impressionantes avaliações para desmame e sobreano.					



ASSISTIR
O VÍDEO

GENÉTICA

VACACAÍ

BRANGUS, BRAFORD
E HEREFORD

MACHOS BRANGUS





LEILÃO VACACAÍ GENÉTICA

LOTE

39

TAT: **L1020** | RAÇA: **BRANGUS** | MARCA: **38**

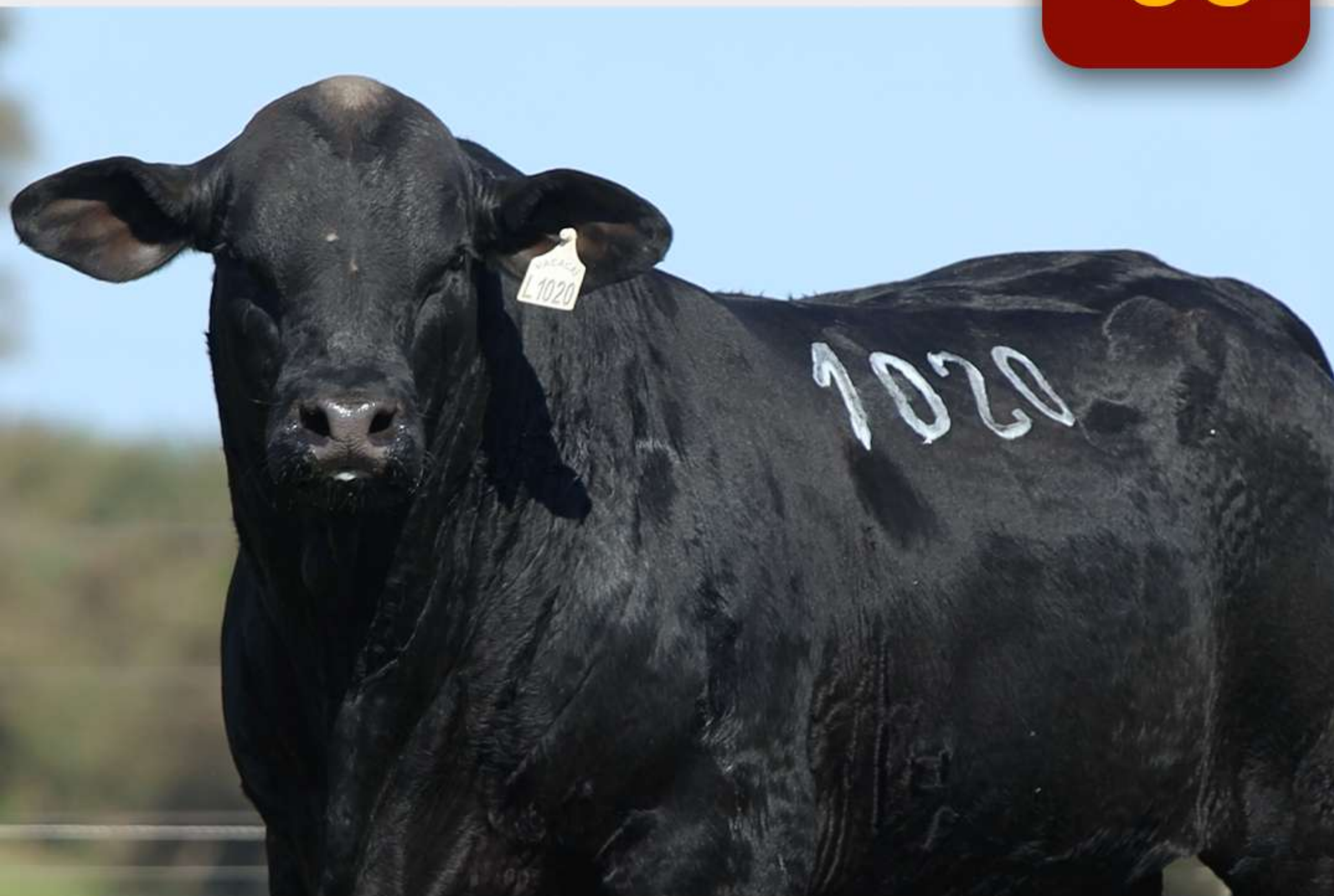

SEXO: MACHO | NASC.: 12/06/2022 | PE: 44 CM | PESO: 824 KG

PAI: TERCO	MÃE: 15123	AVÔ MATERNO: GUARANI	
PN 0,74 93%	IND.D 11,34 10%	IND.F 17,07 1%	IND.C 12,06 1%

COMENTÁRIO:

Filho da nossa doadora de maior destaque no momento. Irmão materno do trio grande campeã terneira da Expobragus 2024. Carcaça potente, ótima estrutura e fortes avaliações para crescimento.



ASSISTIR
O VÍDEO



HOMOZIGOTO
PRETO

MACHOS BRANGUS

LOTE 39



LEILÃO VACACAÍ GENÉTICA

LOTE

40

TAT: **L1044** | RAÇA: **BRANGUS** | MARCA: **38**



SEXO: MACHO | NASC.: 25/08/2022 | PE: 38 CM | PESO: 766 KG

PAI:

PROFETA

MÃE:

15357

AVÔ MATERNO:

DON CIRIACO

PN

-0,24
32%

IND.D

3,92
33%

IND.F

1,32
43%

IND.C

-2,06
66%

COMENTÁRIO:

Correto em suas linhas, excelente musculatura dorso/lombar, com espetacular carcaça e negativo ao nascer, sendo indicado para novilhas.



ASSISTIR
O VÍDEO



HOMOZIGOTO
MOCHO

MACHOS BRANGUS

LOTE 40



LEILÃO VACACAÍ GENÉTICA

LOTE

41

TAT: **L1019** | RAÇA: **BRANGUS** | MARCA: **38**



SEXO: MACHO | NASC.: 09/06/2022 | PE: 43 CM | PESO: 860 KG

PAI: SUMAJ		MÃE: TE 524		AVÔ MATERNO: LOTUS	
PN -0,48 16%	IND.D -1,06 56%	IND.F 0,11 50%	IND.C 1,65 38%		

COMENTÁRIO:

Com uma família muito consistente, apresenta uma carcaça volumosa, estruturada e com uma extraordinária musculatura em seu posterior, para quem busca produzir terneiros homogêneos.



ASSISTIR
O VÍDEO



HOMOZIGOTO
MOCHO



HOMOZIGOTO
PRETO

MACHOS BRANGUS

LOTE 41



LEILÃO VACACAÍ GENÉTICA

LOTE

42

TAT: L1052 | RAÇA: BRANGUS | MARCA: 38



SEXO: MACHO | NASC.: 09/09/2022 | PE: 40,5 CM | PESO: 786 KG

PAI:
FRANCESCO

MÃE:
JMT C038

AVÔ MATERNO:
JMT 8041

PN
-0,51
17%

IND.D
23,54
1%

IND.F
15,42
2%

IND.C
6,04
13%

COMENTÁRIO:

Filho de uma das vacas mais importante da raça no Brasil, suas progênes são de grande destaque. Irmão inteiro de Alma Negra, Supremo Grande Campeão ExpoBrangus. Negativo ao nascer e fortes avaliações.



ASSISTIR
O VÍDEO



HOMOZIGOTO
MOCHO



HOMOZIGOTO
PRETO

MACHOS BRANGUS

LOTE 42



LEILÃO VACACAÍ GENÉTICA

LOTE

43

TAT: L1018 | RAÇA: BRANGUS | MARCA: 38



SEXO: MACHO | NASC.: 09/06/2022 | PE: 45,5 CM | PESO: 786 KG

PAI:

ARANDU

MÃE:

TE 8083

AVÔ MATERNO:

QUILPO 2104 DON RAUL

PN
-0,8
6%

IND.D
9,71
13%

IND.F
12,49
4%

IND.C
5,68
15%

COMENTÁRIO:

Carcça comprida e musculosa, correto de prepúcio e negativo ao nascer. Touro que reúne características importantes, para quem busca animais funcionais e produtivos.



ASSISTIR
O VÍDEO

MACHOS BRANGUS

LOTE 43



LEILÃO VACACAÍ GENÉTICA

LOTE

44

TAT: **L1062** | RAÇA: **BRANGUS** | MARCA: **38**



SEXO: MACHO | NASC.: 15/09/2022 | PE: 48,5 CM | PESO: 728 KG

PAI: MAYU		MÃE: 4G 8793		AVÔ MATERNO: SUMAJ	
PN 0,94 97%	IND.D 2,81 38%	IND.F 11,40 6%	IND.C 5,78 14%		

COMENTÁRIO:

Trás em sua genética importantes raçadores (Sumaj e Mayu), que garante muita consistencia genética. Seu espetacular perímetro escrotal é garantia de fertilidade e precocidade superior.



ASSISTIR
O VÍDEO



HOMOZIGOTO MOCHO
HOMOZIGOTO PRETO

MACHOS BRANGUS

LOTE 44



LEILÃO VACACAÍ GENÉTICA

LOTE

45

TAT: L1006 | RAÇA: BRANGUS | MARCA: 38

SEXO: MACHO | NASC.: 31/05/2022 | PE: 42,5 CM | PESO: 722 KG

PAI: TERCO		MÃE: 4088		AVÔ MATERNO: ITAU 5895	
PN 0,4 79%	IND.D 4,41 31%	IND.F 10,75 7%	IND.C 9,93 3%		

COMENTÁRIO:

Com um grande volume corporal e sólida estrutura. Filho de uma das nossas principais doadoras com o renomado "Terco", garantia de padronização em seus descendentes.



ASSISTIR
O VÍDEO



LEILÃO VACACAÍ GENÉTICA

LOTE

46

TAT: L1074 | RAÇA: BRANGUS | MARCA: 38

SEXO: MACHO | NASC.: 25/11/2022 | PE: 39 CM | PESO: 710 KG

PAI: PROFETA		MÃE: 4G 8793		AVÔ MATERNO: SUMAJ	
PN 0,23 68%	IND.D 7,97 18%	IND.F 8,26 13%	IND.C 2,45 33%		

COMENTÁRIO:

Com muita classe e ótimo grau zebuíno. Possui uma forte estrutura, muita musculabilidade, com costelas bem arqueadas e profundas.



ASSISTIR
O VÍDEO





LEILÃO VACAÇAI GENÉTICA

LOTE

47

TAT: L1066 | RAÇA: BRANGUS | MARCA: 38

SEXO: MACHO | NASC.: 18/09/2022 | PE: 43 CM | PESO: 732 KG

PAI: PROFETA		MÃE: 4G 8793		AVÔ MATERNO: SUMAJ	
PN 0,27 70%	IND.D -6,28 77%	IND.F -3,04 67%	IND.C - -0%		
COMENTÁRIO: Excelente comprimento corporal e muita musculatura em seu posterior. Precoce e balanceado, com um biotipo funcional e produtivo.					



ASSISTIR
O VÍDEO



LEILÃO VACAÇAI GENÉTICA

LOTE

48

TAT: L1024 | RAÇA: BRANGUS | MARCA: 38

SEXO: MACHO | NASC.: 13/06/2022 | PE: 37 CM | PESO: 704 KG

PAI: TERCO		MÃE: MAÇ. 051		AVÔ MATERNO: GAP TORNARDO	
PN 0,95 97%	IND.D -3,12 65%	IND.F -1,47 59%	IND.C 4,14 22%		
COMENTÁRIO: Apresenta uma carcaça moderna, com ótimas linhas e forte musculatura dorso/lombar.					



ASSISTIR
O VÍDEO



HOMOZIGOTO
MOCHO



HOMOZIGOTO
PRETO



LEILÃO VACACAÍ GENÉTICA

LOTE

49

TAT: L1054 | RAÇA: BRANGUS | MARCA: 38

SEXO: MACHO | NASC.: 09/09/2022 | PE: 40,5 CM | PESO: 690 KG

PAI:
FRANCESCO

MÃE:
JMT C038

AVÔ MATERNO:
JMT 8041

PN
-0,29
29%

IND.D
21,76
1%

IND.F
14,84
2%

IND.C
5,65
15%

COMENTÁRIO:

**Pertence a família mais consistente do nosso programa de embriões.
Negativo ao nascer e com surpreendente avaliação genética,
unindo fenótipo com performance.**



ASSISTIR
O VÍDEO



HOMOZIGOTO
MOCHO



HOMOZIGOTO
PRETO



LEILÃO VACACAÍ GENÉTICA

LOTE

50

TAT: L1049 | RAÇA: BRANGUS | MARCA: 38

SEXO: MACHO | NASC.: 08/09/2022 | PE: 40 CM | PESO: 712 KG

PAI:
FRANCESCO

MÃE:
4088

AVÔ MATERNO:
ITAU 5895

PN
-0,26
31%

IND.D
7,67
19%

IND.F
9,45
10%

IND.C
-
0%

COMENTÁRIO:

**Filho do renomado "Francesco", touro mais influente na raça Brangus.
Indicado para novilhas, com um biotipo precoce, com
estrutura forte e correta.**



ASSISTIR
O VÍDEO



LEILÃO VACACAÍ GENÉTICA

LOTE

51

TAT: L1073 | RAÇA: BRANGUS | MARCA: 38

SEXO: MACHO | NASC.: 24/10/2022 | PE: 43,5 CM | PESO: 700 KG

PAI: FRANCESCO		MÃE: JMT C038		AVÔ MATERNO: JMT 8041	
PN -0,58 13%	IND.D 20,33 1%	IND.F 15,1 2%	IND.C 5,52 15%		

COMENTÁRIO:

Irmão inteiro do Supremo Grande campeão da Expobrangus "Alma Negra".
Touro quebrador de curva, negativo ao nascer e fortes DEP's
para Desmame, Final e índice de carcaça.



ASSISTIR
O VÍDEO



HOMOZIGOTO
MOCHO



HOMOZIGOTO
PRETO



LEILÃO VACACAÍ GENÉTICA

LOTE

52

TAT: L1050 | RAÇA: BRANGUS | MARCA: 38

SEXO: MACHO | NASC.: 08/09/2022 | PE: 39 CM | PESO: 646 KG

PAI: MAYU		MÃE: MAÇ. 0129		AVÔ MATERNO: SPARTACUS	
PN 1,07 98%	IND.D 14,13 5%	IND.F 16,72 1%	IND.C 9,49 4%		

COMENTÁRIO:

Com uma genealogia com grandes touros a nível mundial. Possui ótimas
avaliações genéticas, garantia para quem busca produzir terneiros pesados,
que ganhem peso em curto espaço de tempo.



ASSISTIR
O VÍDEO



HOMOZIGOTO
MOCHO



HOMOZIGOTO
PRETO



LEILÃO VACACAÍ GENÉTICA

LOTE

53

TAT: L1078 | RAÇA: BRANGUS | MARCA: 38

SEXO: MACHO | NASC.: 29/09/2022 | PE: 38 CM | PESO: 668 KG

PAI: MAYU		MÃE: MAÇ. LA55		AVÔ MATERNO: JMT PACHÁ	
PN 1,89 100%	IND.D 17,88 2%	IND.F 21,56 1%	IND.C 11,71 1%		

COMENTÁRIO:

Irmão materno do "Black Jack", Grande campeão da Expobrangus 2021. Seu pai "Mayu" é o touro do momento, agregando muita potência, estrutura e performance de crescimento em seus descendentes.



ASSISTIR O VÍDEO



HOMOZIGOTO MOCHO



HOMOZIGOTO PRETO



LEILÃO VACACAÍ GENÉTICA

LOTE

54

TAT: L1061 | RAÇA: BRANGUS | MARCA: 38

SEXO: MACHO | NASC.: 15/09/2022 | PE: 41 CM | PESO: 704 KG

PAI: MAYU		MÃE: 4G 8793		AVÔ MATERNO: SUMAJ	
PN 1,11 98%	IND.D 1,65 43%	IND.F 10,14 8%	IND.C 5,58 15%		

COMENTÁRIO:

Fruto do nosso programa de embriões, família com ótima solidez e muita performance. Indicado para criadores que buscam padronizar sua produção.



ASSISTIR O VÍDEO



HOMOZIGOTO MOCHO



HOMOZIGOTO PRETO



LEILÃO VACACAÍ GENÉTICA

LOTE

55

TAT: L1055 | RAÇA: BRANGUS | MARCA: 38

SEXO: MACHO | NASC.: 09/09/2022 | PE: 36 CM | PESO: 596 KG

PAI:
FRANCESCO

MÃE:
JMT C038

AVÔ MATERNO:
JMT 8041

PN
-0,69
9%

IND.D
12,09
8%

IND.F
6,33
20%

IND.C
0,67
46%

COMENTÁRIO:

Família sólida e consistente, indicado para novilhas, sendo negativo ao nascer e com forte curva de crescimento. Indicado para uma pecuária moderna, de ciclos curtos.



ASSISTIR
O VÍDEO



HOMOZIGOTO
MOCHO



HOMOZIGOTO
PRETO



LEILÃO VACACAÍ GENÉTICA

LOTE

56

TAT: L1005 | RAÇA: RED RANGUS | MARCA: 38

SEXO: MACHO | NASC.: 30/05/2022 | PE: 35,5 CM | PESO: 642 KG

PAI:
VACACI 14ITE

MÃE:
15570

AVÔ MATERNO:
DON CIRIACO

PN
0,26
70%

IND.D
25,16
1%

IND.F
20,05
1%

IND.C
10,78
2%

COMENTÁRIO:

Muito funcional, carcaça comprida e bem preenchida. Com uma espetacular correção de prepúcio e excelente musculatura, com DEP's equilibradas e extraordinárias para Desmame, final e carcaça.



ASSISTIR
O VÍDEO



RAUL SOUTHALL - 55 99934.3942

DIEGO KASALI - 55 99936.8481

 vacacaigenetica

