

*Catálogo digital*



LEILÃO  
NOITE  
DOS

# *Pintados*

*Onde o Nelore Pintado brilha*



**16 Outubro**  
*Quarta • 19h*

Durante a EXPOINEL 2024  
Recinto RKC - Uberaba / MG

LEILÃO  
NOITE  
DOS  
*Pintados*  
*Onde o Nelore Pintado brilha.*



TRANSMISSÃO



CANAL DO  
CRIADOR



vivo TV

197 e 697

166

591

PARABÓLICA ANALÓGICA E DIGITAL

[CANALDOCRIADOR.COM.BR](http://CANALDOCRIADOR.COM.BR)

RETRANSMISSÃO



LEILÃO  
NOITE  
DOS  
*Pintados*  
*Onde o Nelore Pintado brilha*



Realização



Assessoria



Patrocínio



Leilão oficial



Agência



LEILÃO  
NOITE  
DOS  
*Pintados*  
*Onde o Nelore Pintado brilha*

**É** com grande alegria que convidamos você para o 1º Leilão Noite dos Pintados, um evento exclusivo onde serão ofertados animais Nelore Pintado de genética altamente selecionada.

Com o melhor das Fazendas Baloubet e Nelore Santana, este leilão é uma oportunidade única para adquirir exemplares de excelência, cuidadosamente desenvolvidos para atender os mais altos padrões da pecuária.

Venha fazer parte deste momento especial e garantir genética de qualidade para o seu plantel.

Estamos esperando por você para uma noite memorável de negócios e conexões!



ARLEI JOSÉ DA SILVEIRA

# IRIS FIV DA AJSK SANTANA

RGN: **AJSK 70** • Sexo: **FÊMEA** • Nasc.: **24/01/2024**

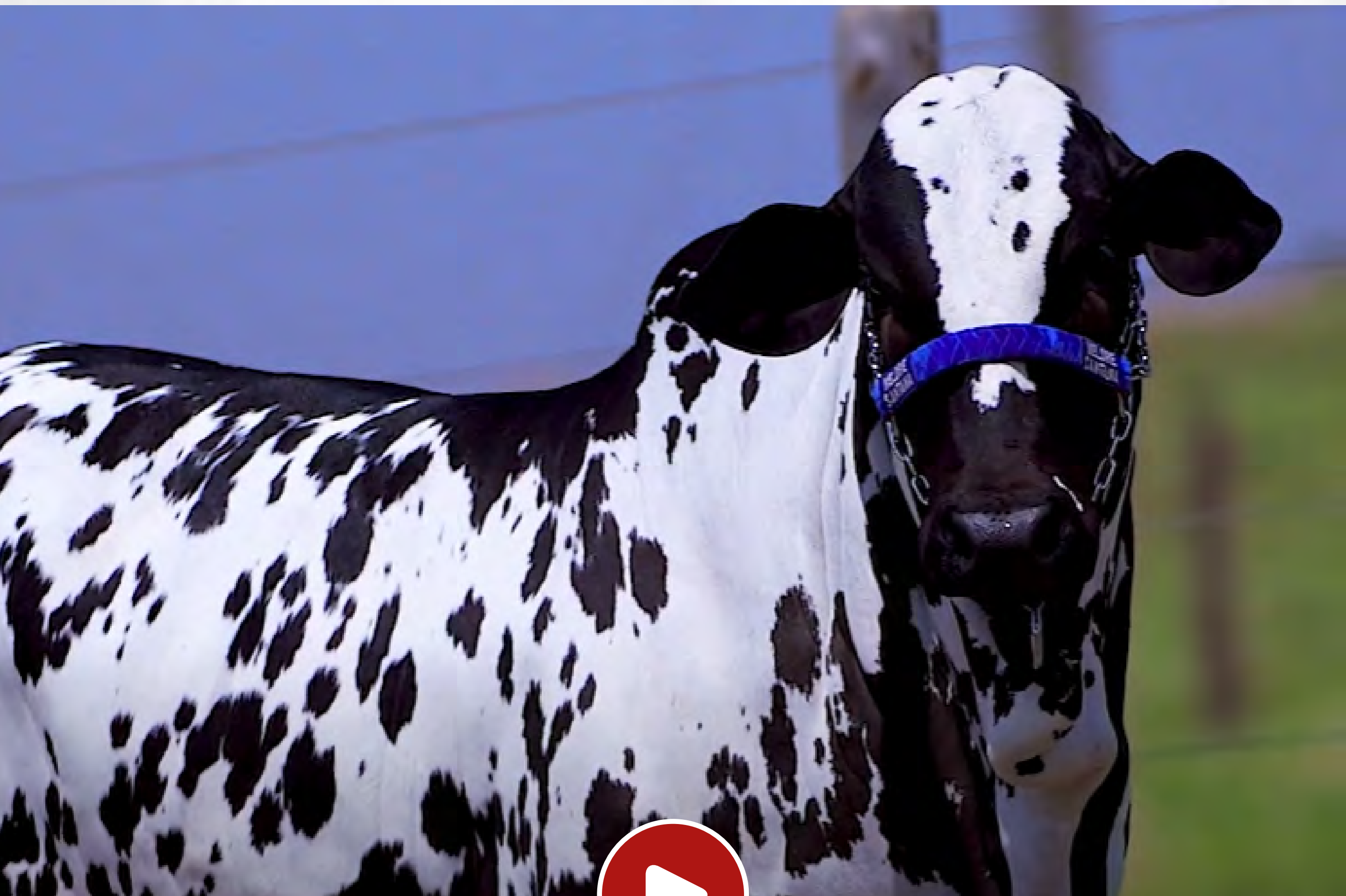

BITELO DA SS

**JERU FIV DO BRUMADO**

MALLIKA POI DO BR

**LACRE FIV L. CANÇADO**

DANTHE DA CAFÉ

**OURA DA CAFÉ**

GORDA L. CANÇADO

ACAUA DA SJ

**EMISSARIO L. CANÇADO**

OBREIRA DA CAFÉ

**LAMBONA L. CANÇADO**

IDOLO DA L. CANÇADO

**RAJA DA CAFÉ**

LORIA DA CAFÉ

**50%**  
à venda

ARLEI JOSÉ DA SILVEIRA

# ESCOLHER ENTRE 4 FÊMEAS

Sexo: **FÊMEA** • Nasc.: **25/08/2024**

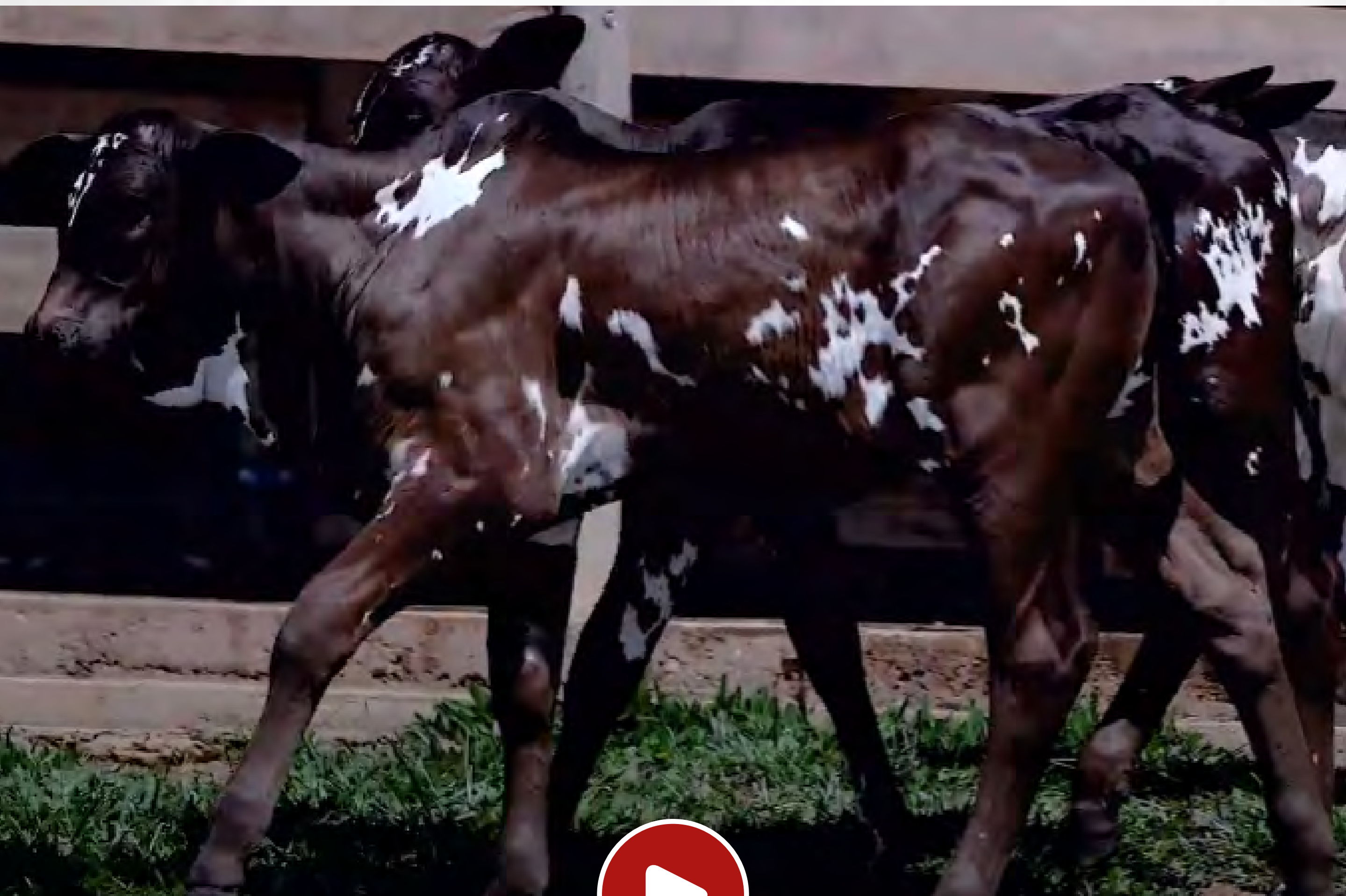

BANNER FIV V3

**IMPACTO FIV V3**

LAMBONA L. CANÇADO

JERU FIV DO BRUMADO

**LACRE FIV L. CANÇADO**

OURA DA CAFÉ

**VALOR FIV V3 x DIVA V3**

DHADDO L. CANÇADO

**LAMBISGOIA L. CANÇADO**

CARTOLLA L. CANÇADO

RAMBO DA MN

**LAMBIDA FIV L. CANÇADO**

SALINA DA CAFÉ

**50%**  
à venda

ROGERIO MARQUES - ELOIZIA MARQUES

# CONDESSA BALOUBET

RGN: RMEM 91 • Sexo: FÊMEA • Nasc.: 10/06/2024



LUDY DE GARCA

**TAJU DE GARCA**

ESFERA

**IBIZA FIV GORAN** x **SYA 325**

LACRE FIV L. CANCADO

**IBIZA ROSA**

IBIZA FADILA

BANDEIRA FIV V3

**IMPACTO FIV V3**

LAMBONA L. CANCADO

IAOP PRINCIPAL

**IAOP 4635**

IAOP 560

**50%**  
à venda

ROGERIO MARQUES - JOSE ROBERTO COLLI - JULIANO PORTO FERREIRA

# SARTI FIV ZEUS

RGN: **ZEUS 7406** • Sexo: **FÊMEA** • Nasc.: **10/12/2021**



RAMBO DA MN  
**PINTOR FIV L. CANCEADO**  
SALINA DA CAFÉ

JERU FIV DO BRUMADO  
**LACRE FIV L. CANCEADO**  
OURA DA CAFE

**ÓDULO ZEUS** x **QUIXIMA ZEUS**

COLEÇÃO DE QUARQUE  
**HAFINA ZEUS**  
ESQUADRA DA ZEUS

TAJU DE GARCA  
**EXTERNA FIV GC DA SL**  
FISIOLOGIA L. CANCEADO





ROGERIO MARQUES - ELOIZIA MARQUES

# VICK FIV V3

RGN: **NEJA 1954** • Sexo: **FÊMEA** • Nasc.: **04/10/2020**



CUBANO  
**GOLIAS DA STA**  
SELARIA

VUBACAN  
**HAJHIRBAM DA CA**  
VITRINE DA CA

**RETINTO FIV V3** x **CEREJA FIV V3**

ALECRIM MARCA CF  
**ELEGÂNCIA JO**  
JATINI DO IVAI

IRAQUE L. CANCADO  
**ATAKADA L. CANCADO**  
ROSILHA L. CANCADO

SITUAÇÃO REPRODUTIVA

PARIDA DE MACHO DO PÃO DE MEL ( HCA 5830 ) - RMEM 95 E PRENHE  
DO QAP 38 PREVISAO DE PARTO 06/2025

**50%**  
à venda

ARLEI JOSÉ DA SILVEIRA

# AGATHA FIV DA AJSK SANTANA

RGN: **AJSK 6** • Sexo: **FÊMEA** • Nasc.: **01/03/2023**



LAÇADOR FIV L. CANÇADO

**BANNER FIV V3**

LAJOTA FIV L. CANÇADO

**IMPACTO FIV V3**

EMISSÁRIO L. CANÇADO

**LAMBONA L. CANÇADO**

RAJA DA CAFÉ

PROVADOR

**EFEITO DA DI GENIO**

ERMANA DA UNIMAR

**DUANE FIV MARCA RV**

LACRE FIV L. CANÇADO

**BELDADE**

LAGENA L. CANÇADO

**PMGZ**

**iABCZg: 15.43**

**DECA: 1**

| (PD-EDg) - kg |      | (PA-EDg) - kg |      | (PS-EDg) - kg |      | (PM-EMg) - kg |      | (TMDg) - kg |      | (IPPg) - kg |      | (STAYg) - % |      | (PE-365g) - cm |      | (AOLg) - cm <sup>2</sup> |      | (ACABg) - mm |      |
|---------------|------|---------------|------|---------------|------|---------------|------|-------------|------|-------------|------|-------------|------|----------------|------|--------------------------|------|--------------|------|
| DEP           | DECA | DEP           | DECA | DEP           | DECA | DEP           | DECA | DEP         | DECA | DEP         | DECA | DEP         | DECA | DEP            | DECA | DEP                      | DECA | DEP          | DECA |
| 5.63          | 2    | 8.08          | 2    | 12.74         | 1    | 0.63          | 4    | 3.51        | 3    | -1.83       | 6    | 41.83       | 1    | 0.2            | 4    | -0.08                    | 7    | -0.32        | 7    |

SITUAÇÃO REPRODUTIVA

PRENHE DO DIVISOR FIV V3, PARTO PREVISTO PARA JUNHO/2025

ARLEI JOSÉ DA SILVEIRA

# ASTRIDE FIV DA AJSK SANTANA

RGN: AJSK 11 • Sexo: FÊMEA • Nasc.: 09/03/2023



LAÇADOR FIV L. CANÇADO

**BANNER FIV V3**

LAJOTA FIV L. CANÇADO

**IMPACTO FIV V3**

EMISSÁRIO L. CANÇADO

**LAMBONA L. CANÇADO**

RAJA DA CAFÉ

TAJU DE GARÇA

**BADEJO FIV GC DA SL**

FILLAH L. CANÇADO

**PINTURA FIV GC DA SL**

HOLTER L. CANÇADO

**DINAMICA GC DA SL**

IAIA L. CANÇADO

**PMGZ**

**iABCZg: 12.45**

**DECA: 2**

| (PD-EDg) - kg |      | (PA-EDg) - kg |      | (PS-EDg) - kg |      | (PM-EMg) - kg |      | (TMDg) - kg |      | (IPPg) - kg |      | (STAYg) - % |      | (PE-365g) - cm |      | (AOLg) - cm <sup>2</sup> |      | (ACABg) - mm |      |
|---------------|------|---------------|------|---------------|------|---------------|------|-------------|------|-------------|------|-------------|------|----------------|------|--------------------------|------|--------------|------|
| DEP           | DECA | DEP           | DECA | DEP           | DECA | DEP           | DECA | DEP         | DECA | DEP         | DECA | DEP         | DECA | DEP            | DECA | DEP                      | DECA | DEP          | DECA |
| 4.12          | 3    | 5.79          | 3    | 7             | 3    | -0.14         | 6    | 0.68        | 6    | -0.8        | 6    | 40.78       | 1    | 0.31           | 3    | 2.15                     | 1    | -1.61        | 10   |

SITUAÇÃO REPRODUTIVA

PRENHE DO DIVISOR FIV V3, PARTO PREVISTO PARA JUNHO/2025

ROGERIO MARQUES - ELOIZIA MARQUES

# PITAIA DA POPO

RGN: **POPO 1504** • Sexo: **FÊMEA** • Nasc.: **05/10/2017**



AÇÚCAR DA CA  
**CUBANINHO DA STA**  
SELETA DA CA

BITELO DA SS  
**MESTRE VI TE DO JAL**  
MENINA TE DO JAL

**DRUSO DA CA** x **LUDICA DA POPO**

ACARI DA SJ  
**REGATA DA STA**  
PRICILA DA STA

INDUZIDO DO REC  
**ERRATA DA POPO**  
JACUNA DO LAGEDAO

SITUAÇÃO REPRODUTIVA

PARIDA DE FEMEA DO JAIMATH JATO - RMEM 94 E INSEMINADA DO BEM 222



ROGERIO MARQUES - ELOIZIA MARQUES

# PROGÊNIE SARTI



LACADOR FIV L. CANCADO

**BANDEIRA CINCO V3**

LAJOTA FIV L. CANCADO

**IMPACTO FIV V3**

EMISSÁRIO L. CANCADO

**LAMBONA L. CANCADO**

RAJA DA CAFÉ

PINTOR FIV L. CANCADO

**ÓDULO ZEUS**

HAFINA ZEUS

**SARTI FIV ZEUS**

LACRE FIV L. CANCADO

**QUIXIMA ZEUS**

EXTERNA FIV GC DA SL

ROGERIO MARQUES - ELOIZIA MARQUES

# PROGÊNIE VPP 33



LUDY DE GARCA

**TAJU DE GARCA**

ESFERA

**IBIZA FIV GORAN** x **BRIANA DO VPP**

LACRE FIV L. CANCADO

**IBIZA ROSA**

IBIZA FADILA

LACRE FIV L. CANCADO

**ITAPOA FIV V3**

RAMA DA L. CANCADO

BANDEIRA FIV V3

**RUI 6546**

RUI 5126

ARLEI JOSÉ DA SILVEIRA

# SAFIRA DA AJSK SANTANA

RGN: **AJSK 71** • Sexo: **FÊMEA** • Nasc.: **04/01/2024**



CUBANINHO DA STA

**DRUSO DA CA**

REGATA DA STA

**DESTAQUE FIV V3**

1384 TE DE NAV.

**NICE FIV DE NAVIRAI**

JACUTINGA DE NAV.

DAMHUR L. VERA

**HIGOR JT**

KASHMIR DA STA

**GATTA DA CA**

BHADAMI DA STA

**JALLADY DA CA**

XACRA - HCA 1576

ARLEI JOSÉ DA SILVEIRA

# CA MAGIA FIV

RGN: **MCAR 239** • Sexo: **FÊMEA** • Nasc.: **04/10/2023**



DHIKA DA CA

**PALADINO DO IVAI**

CAROLINA DA IVAI

**BRASIL GC DA SL** x **MANDRA DA STA**

NOMADE FIV GC DA SL

**SAPURANA GC DA SL**

ILHA GC DA SL

ERECHIM DA PRAIA

**ACAUA DA SJ**

INDONEZIA DA SJ

SUGAN DA CA

**MAREZIA**

ARAPONGA

SITUAÇÃO REPRODUTIVA

INSEMINADA DO FUTURO FIV V3



ARLEI JOSÉ DA SILVEIRA

# CA ZAFIRA FIV

RGN: **MCAR 235** • Sexo: **FÊMEA** • Nasc.: **07/10/2023**

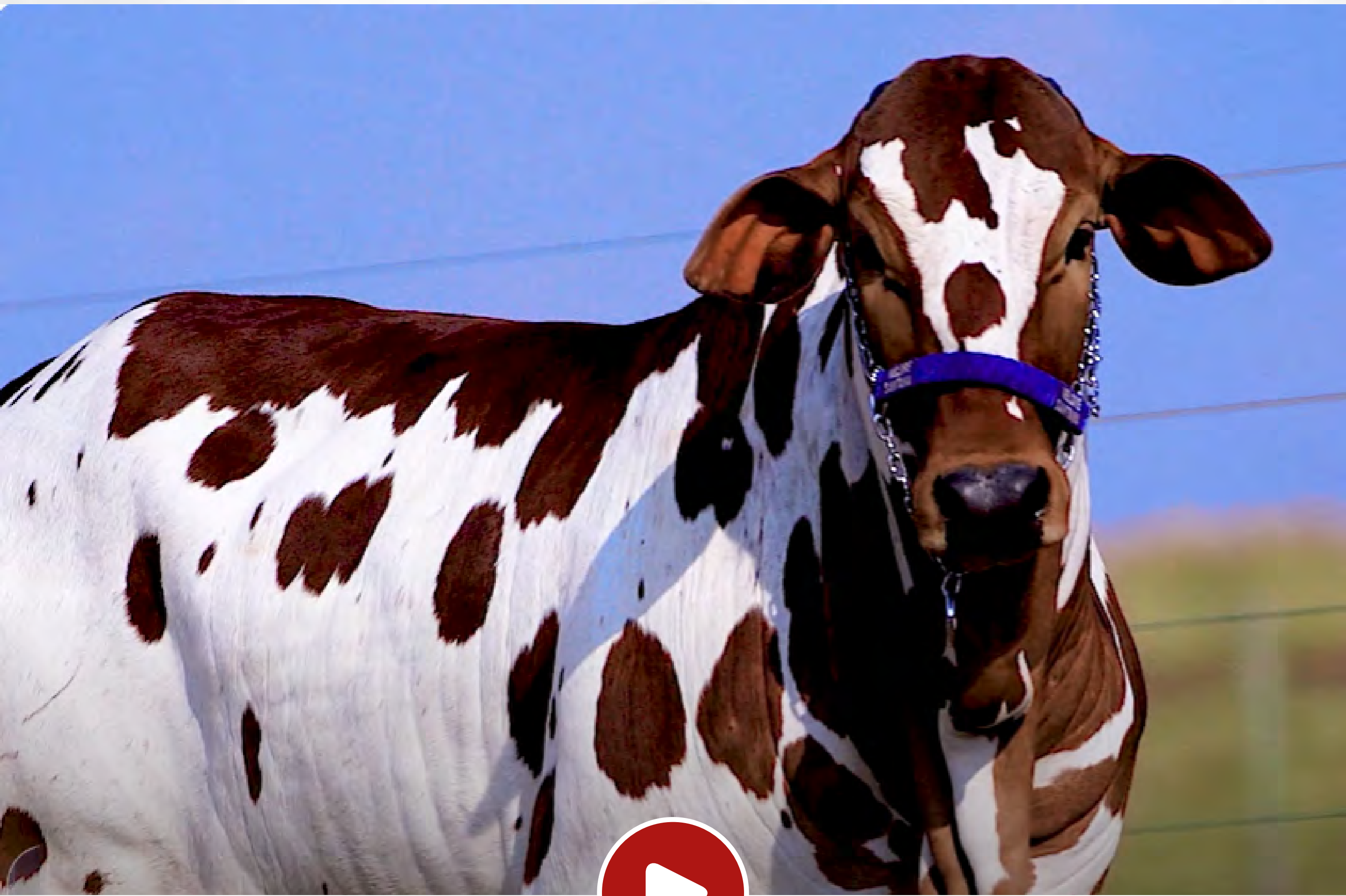

SUGAN DA CA

**VUBACAN**

CARAIBA DA CA

**PAO DE LO - HCA 4700**

ASTECA STA. ALAIDE

**MATRIZ DA STA**

ATITUDE

ARATY TE JN

**MAGHAIVER DA CA**

VANTA

**x JHARY DA CA**

VADHERU DA CA

**DAKOTA DA CA**

MANDRA DA STA

ROGERIO MARQUES - ELOIZIA MARQUES

# JACOBINA FIV DO BUTINA

RGN: BUTI 71 • Sexo: FÊMEA • Nasc.: 20/10/2022



LÍBERO DA CAFÉ  
**GALANTE L. CANCADO**  
NAGOYA DA CAFÉ

REITOR L. CANCADO  
**FARAO V3**  
BONDEH L. CANCADO

**MITO FIV V3** x **JACOBINA JO**

LACRE FIV L.CANCADO  
**DIVA FIV V3**  
LAMBIDA FIV L. CANCADO

DONATO DE NAV  
**DONATELA JO**  
JACOBIA L. CANCADO

SITUAÇÃO REPRODUTIVA

PRENHE DO PATRIMONIO (NEJA 1418) PREVISÃO DE PARTO PARA JUNHO /2025



ROGERIO MARQUES - ELOIZIA MARQUES

# CRISTAL FIV BALOUBET

RGN: RMEM 79 • Sexo: FÊMEA • Nasc.: 11/02/2024



SUGAN DA CAW1256

**CUBANINHO DA STA**

SELETA DA CA

**DRUSO DA CA** x **VICK FIV V3**

ACARI DA SJ AQMS

**REGATA DA STA**

PRICILA DA STA

GOLIAS DA ST

**RETINTO FIV V3**

ELEGANCIA JO

HAJHIRBAM DA CA

**CEREJA FIV V3**

ATAKADA L.CANCADO

SITUAÇÃO REPRODUTIVA

PRE-PUBERE

ROGERIO MARQUES - ELOIZIA MARQUES

# CATRINA FIV BALOUBET

RGN: **RMEM 85** • Sexo: **FÊMEA** • Nasc.: **09/03/2024**



CUBANINHO DA STA

**DRUSO DA CA**

REGATA DA STA

**IPE FIV GC DA SL**

VUBACAN

**AMORA MARCA CF**

DA 8702

GOLIAS DA ST

**RETINTO FIV V3**

ELEGANCIA JO

**VICK FIV V3**

HAJHIRBAM DA CA

**CEREJA V3**

ATAKADA L.CANCADO

SITUAÇÃO REPRODUTIVA

PRE-PUBERE

ARLEI JOSÉ DA SILVEIRA

# BARONESA FIV DA AJSK SANTANA

RGN: **AJSK 72** • Sexo: **FÊMEA** • Nasc.: **04/01/2024**



RAMBO DA MN  
**PINTOR FIV L. CANÇADO**  
SALINA DA CAFÉ

BANNER FIV V3  
**FIGURÃO FIV V3**  
LAMBONA L. CANÇADO

**FATOR V3** x **PRINCESA FIV V3**

PEPPINO DA CAFÉ  
**FOCA V3**  
LUADA FIV L. CANÇADO

LACRE FIV L. CANÇADO  
**IDOLATRIA FIV V3**  
TRAMA DA L. CANÇADO



ARLEI JOSÉ DA SILVEIRA

# ANIVIA FIV DA AJSK SANTANA

RGN: **AJSK 25** • Sexo: **FÊMEA** • Nasc.: **01/08/2023**



LAÇADOR FIV L. CANÇADO

**BANNER FIV V3**

LAJOTA FIV L. CANÇADO

**FIGURÃO FIV V3**

EMISSÁRIO L. CANÇADO

**LAMBONA L. CANÇADO**

RAJA DA CAFÉ

PROVADOR

**EFEITO DA DI GENIO**

ERMANA DA UNIMAR

**DUANE FIV MARCA RV**

LACRE FIV L. CANÇADO

**BELDADE**

LAGENA L. CANÇADO

**PMGZ**

**iABCZg: 12.45**

**DECA: 2**

| (PD-EDg) - kg |      | (PA-EDg) - kg |      | (PS-EDg) - kg |      | (PM-EMg) - kg |      | (TMDg) - kg |      | (IPPg) - kg |      | (STAYg) - % |      | (PE-365g) - cm |      | (AOLg) - cm <sup>2</sup> |      | (ACABg) - mm |      |
|---------------|------|---------------|------|---------------|------|---------------|------|-------------|------|-------------|------|-------------|------|----------------|------|--------------------------|------|--------------|------|
| DEP           | DECA | DEP           | DECA | DEP           | DECA | DEP           | DECA | DEP         | DECA | DEP         | DECA | DEP         | DECA | DEP            | DECA | DEP                      | DECA | DEP          | DECA |
| 2.69          | 4    | 3.37          | 5    | 5.97          | 4    | -0.73         | 8    | 0.04        | 7    | -7.92       | 3    | 39.39       | 1    | 0.14           | 5    | 0.2                      | 6    | -0.66        | 8    |

SITUAÇÃO REPRODUTIVA

INSEMINADA DO MIL FIV GC DA SL

ARLEI JOSÉ DA SILVEIRA

# BAILARINA DA AJSK SANTANA

RGN: **AJSK 76** • Sexo: **FÊMEA** • Nasc.: **04/01/2024**



BANNER FIV V3

**IMPACTO FIV V3**

LAMBONA L. CANÇADO

JERU FIV DO BRUMADO

**LACRE FIV L. CANÇADO**

OURA DA CAFÉ

**VALOR FIV V3** x **FAVORAVEL FIV V3**

DHADDO L. CANÇADO

**LAMBISGOIA L. CANÇADO**

CARTTOLLA L. CANÇADO

ONUS DA CAFÉ

**TIAZINHA DA LC**

DESPORTIVA DA CAFÉ

**50%**  
à venda

ROGERIO MARQUES - ELOIZIA MARQUES

# BARBIE BALOUBET

RGN: RMEM 3 • Sexo: FÊMEA • Nasc.: 01/02/2023



VUBACAN  
**PÃO DE LO DA CA**  
MATRIZ DA STA

**PAO DE MEL DA CA** x

GOLIAS DA STA  
**ONCINHA DA CA**  
PLUMA DA STA

CUBANINHO DA STA  
**DRUSO DA CA**  
REGATA DA STA

**PITAIA DA POPO**

MESTRE VI TE DO JAL  
**LUDICA DA POPO**  
ERRATA DA POPO

SITUAÇÃO REPRODUTIVA

PRENHEZ GARANTIDA



ROGERIO MARQUES - ELOIZIA MARQUES

# CATARINA FIV BALOUBET

RGN: RMEM 84 • Sexo: FÊMEA • Nasc.: 18/02/2024

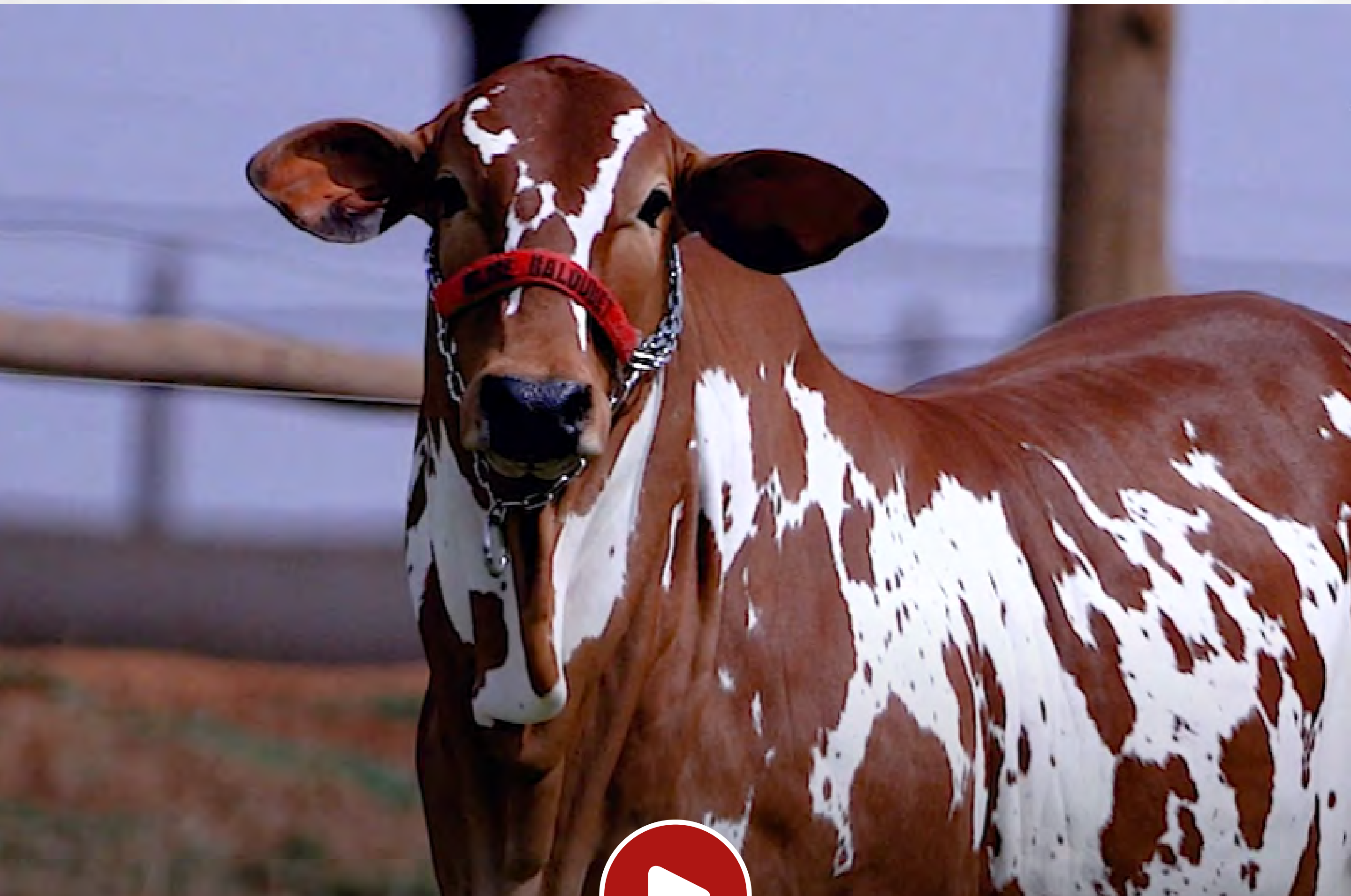

SUGAN DA CA  
**CUBANINHO DA STA**  
SELETA DA CA

GOLIAS DA ST  
**RETINTO FIV V3**  
ELEGANCIA JO

**DRUSO DA CA** x **VICK FIV V3**

ACARI DA SJ  
**REGATA DA STA**  
PRICILA DA STA

HAJHIRBAM DA CA  
**CEREJA V3**  
ATAKADA L.CANCADO

SITUAÇÃO REPRODUTIVA

PRE - PUBERE

ROGERIO MARQUES - ELOIZIA MARQUES

# FELPA FIV V3

RGN: **NEJA 704** • Sexo: **FÊMEA** • Nasc.: **21/06/2017**



TANGO

**RAMBO DA MN**

A.1359 DA MN

BINGO DA BO

**OLHADO DA CAFE**

AEROMOCA DA CAFE

**PINTOR FIV L. CANCADO** x **ALMEIA L. CANCADO**

LOMBO DA CAFÉ

**SALINA DA CAFÉ**

EURECA DA L. CANCADO

IMA L. CANCADO

**OTA DA CAFÉ**

DRACINA DA CAFÉ

SITUAÇÃO REPRODUTIVA

PARIDA DE FEMEA GORAN ( IBIZ 1067) - RMEM 99

ARLEI JOSÉ DA SILVEIRA

# FLAGRA FIV SYAGRI x IBIZA FIV GORAN

Prev. parto.: 01/2025

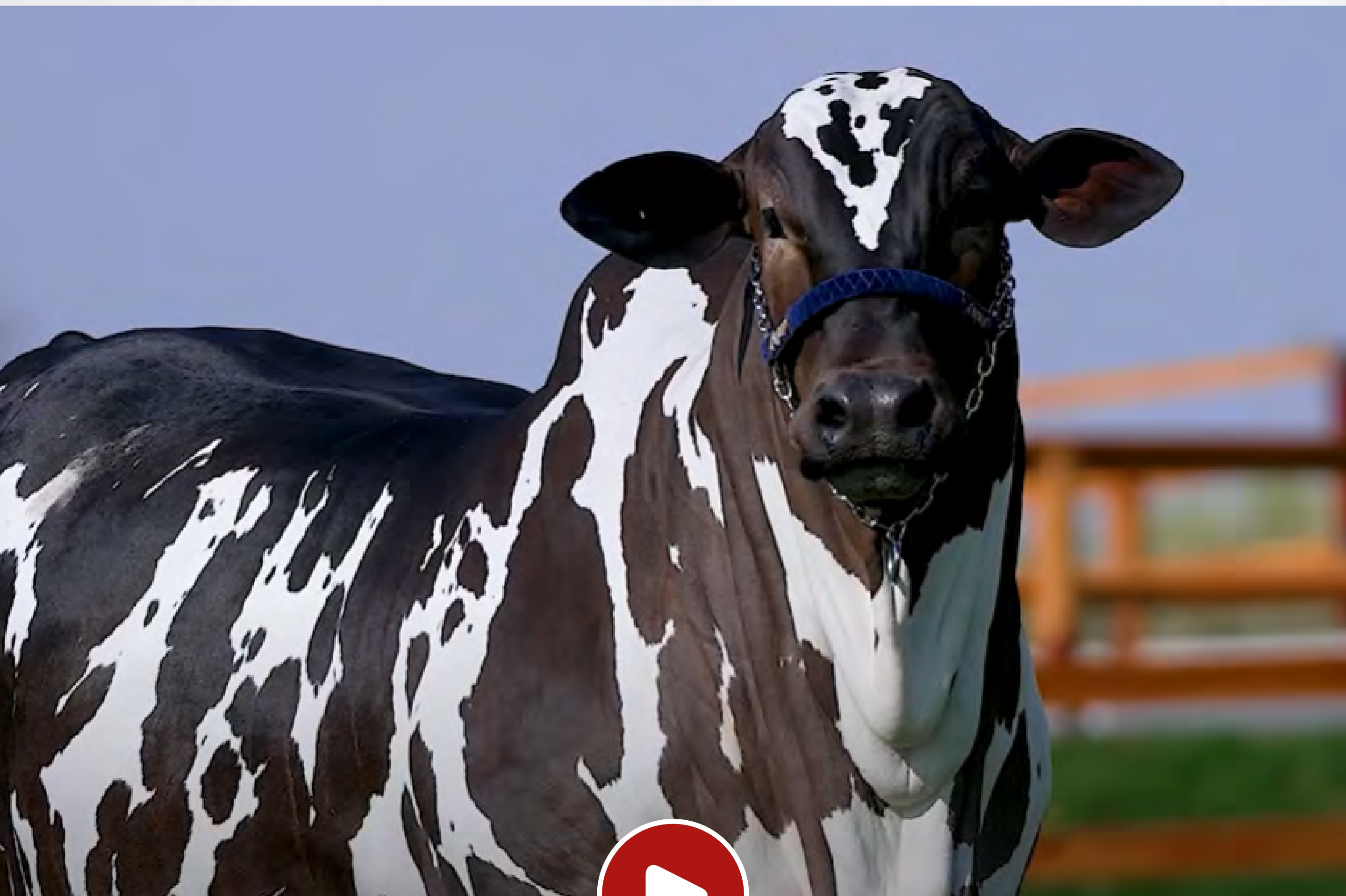

BADEJO FIV GC DA SL

**MIL FIV GC DA SL**

DINAMICA GC DA SL

**IBIZA FIV SUREAL**

BANNER FIV V3

**IBIZA FIV SUREAL**

FEITICEIRA FIV V3

LUDY DE GARCA

**TAJU DE GARCA**

ESFERA

**IBIZA FIV GORAN**

LACRE FIV L.CANCADO

**IBIZA PINK**

IBIZA FADILA

ARLEI JOSÉ DA SILVEIRA

# GATTA DA CA

RGN: HCA 6144 • Nasc.: 15/11/2018



BITELO DA SS  
**DAMHUR L. VERA**  
LARIDA DA FRONT.

IGHOR TE DE KUBERA  
**BHADAMI DA STA**  
CARLOTA

**HIGOR JT** x **JALLADY DA CA**

CUBANO  
**KASHIMIR DA STA**  
VENDIDA

UMAUA DA CA  
**XACRA**  
ERONDINA DA CA

ARLEI JOSÉ DA SILVEIRA

# OPRAH FIV DA 3R

RGN: **RUCA 4746** • Sexo: **FÊMEA** • Nasc.: **24/09/2018**



SUGAN DA CA  
**CUBANINHO DA STA**  
SELETA DA CA

**DRUSO DA CA - HCA 4408**

ACARI DA SJ  
**REGATA DA STA**  
PRICILA DA STA

TABADAMA DA STA  
**PERSIDE MARCA CF**  
PELUCIA DA STA

**INDIANARA MARCA CF**

ASTECA STA. ALAIDE  
**OLINDA MARCA CF**  
LAPELA DA CA

ROGERIO MARQUES - ELOIZIA MARQUES

# LONDRES GC DA SL

RGN: **GSCA 1504** • Sexo: **FÊMEA** • Nasc.: **08/10/2020**



VUBACAN

**DHIKA DA CA**

ROMANA DA CA

**PALADINO DO IVAI**

MUSTANG DA STA

**CAROLINA DO IVAI**

BAREA DO IVAI

CUBANO

**GOLIAS DA STA**

SELARIA

**ESCOLA FIV GC DA SL**

DACAR

**FAYNA DA STA**

XILARA II DA C

SITUAÇÃO REPRODUTIVA

PARIDA DE MACHO MURALHA GC DA SL - RMEM 94 E PRENHE DO QAP 38 PREVISÃO  
DE PARTO PARA JUNHO/2025

ROGERIO MARQUES - ELOIZIA MARQUES

# BERTAGLIA FIV BALOUBET

RGN: RMEM 23 • Sexo: FÊMEA • Nasc.: 18/07/2023



TAJU DE GARCA

**BADEJO FIV GC DA SL**

FILLA H L.CANCADO

**MIL FIV GC DA SL** x **NEJA 2047 V3**

HOLTER L.CANCADOAL

**DINAMICA GC DA SL**

IAIA L.CANCADOAL

LACADOR FIV L.CANCADO

**BANNER FIV V3**

LAJOTA FIV L.CANCADO

CAAPO DA L.CANCADO

**IGNICAO L.CANCADO**

CASSIA L.CANCADO

ROGERIO MARQUES - ELOIZIA MARQUES

# CAROLINA FIV BALOUBET

RGN: RMEM 78 • Sexo: FÊMEA • Nasc.: 10/02/2024



RAMBO DA MN

**PINTOR FIV L. CANCADO**

SALINA DA CAFÉ

**ÓDULO ZEUS** x **FELPA FIV V3**

QUARK COL

**HAFINA ZEUS**

ESQUADRA DA ZEUS

RAMBO DA MN

**PINTOR FIV L. CANCADO**

SALINA DA CAFÉ

OLHADO DA CAFÉ

**ALMEIA L.CANCADO**

OTA DA CAFÉ

SITUAÇÃO REPRODUTIVA

PRE-PUBERE



ARLEI JOSÉ DA SILVEIRA

# AHRI FIV DA AJSK SANTANA

RGN: **AJSK 20** • Sexo: **FÊMEA** • Nasc.: **01/08/2023**



LAÇADOR FIV L. CANÇADO

**BANNER FIV V3**

LAJOTA FIV L. CANÇADO

**IMPACTO FIV V3**

EMISSÁRIO L. CANÇADO

**LAMBONA L. CANÇADO**

RAJA DA CAFÉ

PROVADOR

**EFEITO DA DI GENIO**

ERMANA DA UNIMAR

**DUANE FIV MARCA RV**

LACRE FIV L. CANÇADO

**BELDADE**

LAGENA L. CANÇADO

**PMGZ**

**iABCZg: 11.28**

**DECA: 2**

| (PD-EDg) - kg |      | (PA-EDg) - kg |      | (PS-EDg) - kg |      | (PM-EMg) - kg |      | (TMDg) - kg |      | (IPPg) - kg |      | (STAYg) - % |      | (PE-365g) - cm |      | (AOLg) - cm <sup>2</sup> |      | (ACABg) - mm |      |
|---------------|------|---------------|------|---------------|------|---------------|------|-------------|------|-------------|------|-------------|------|----------------|------|--------------------------|------|--------------|------|
| DEP           | DECA | DEP           | DECA | DEP           | DECA | DEP           | DECA | DEP         | DECA | DEP         | DECA | DEP         | DECA | DEP            | DECA | DEP                      | DECA | DEP          | DECA |
| -0.02         | 7    | 3.55          | 5    | 6.18          | 4    | -0.85         | 8    | -1.68       | 8    | -6.39       | 4    | 41.88       | 1    | 0.05           | 6    | 0.45                     | 5    | 0.05         | 5    |

SITUAÇÃO REPRODUTIVA

INSEMIADA DO MIL FIV GC DA SL

ARLEI JOSÉ DA SILVEIRA

# ASTUCIA FIV DA AJSK SANTANA

RGN: **AJSK 36** • Sexo: **FÊMEA** • Nasc.: **04/08/2023**

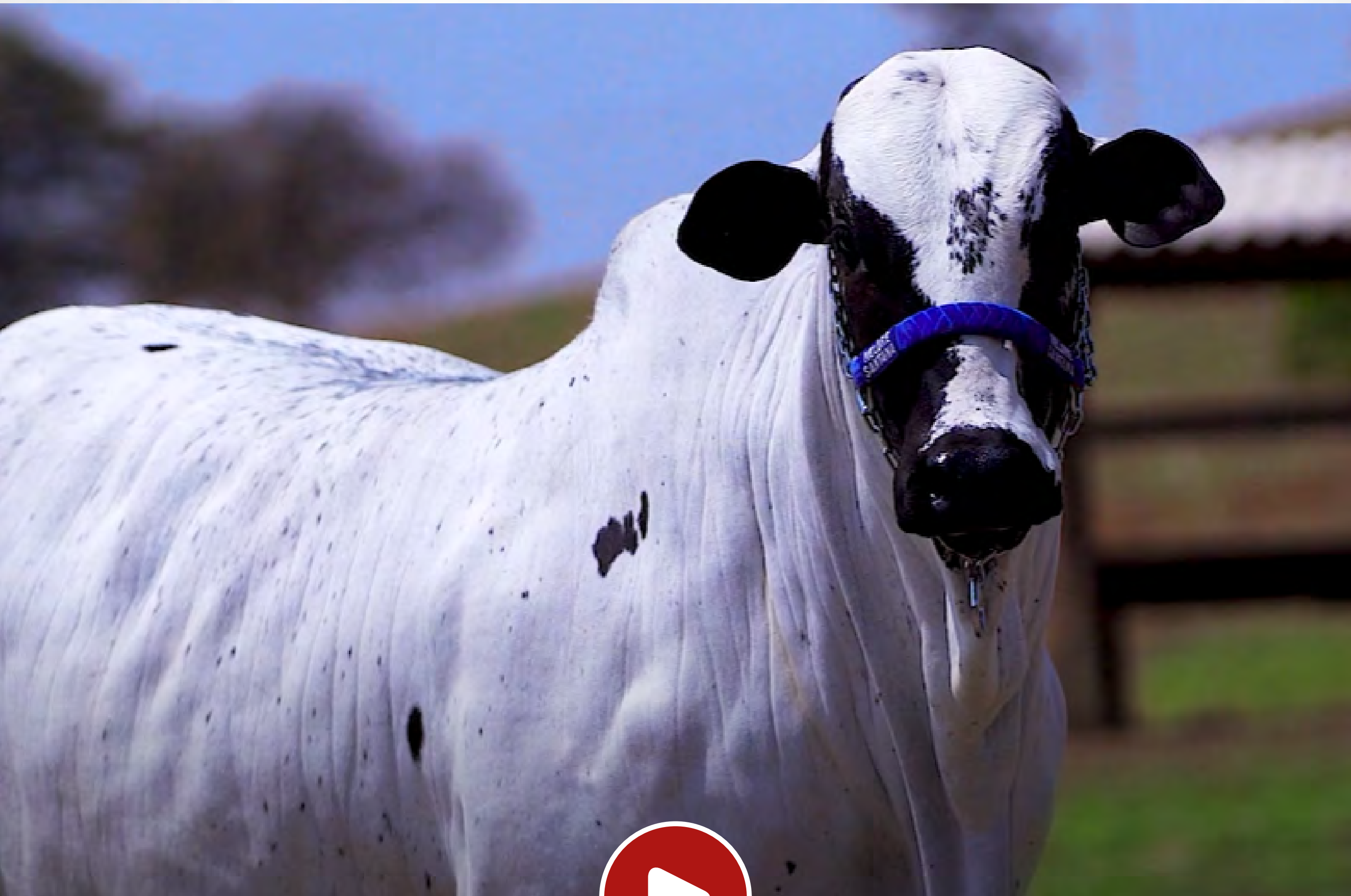

RAMBO DA MN  
**PINTOR FIV L. CANÇADO**  
SALINA DA CAFÉ

PROVADOR  
**EFEITO DA DI GENIO**  
ERMANA DA UNIMAR

**FARISEU FIV V3** x **DUANE FIV MARCA RV**

ONUS DA CAFÉ  
**TABELA DA CAFÉ**  
ILHA L. CANÇADO

LACRE FIV L. CANÇADO  
**BELDADE**  
LAGENA L. CANÇADO

**PMGZ**

**iABCZg: 9.95**

**DECA: 2**

| (PD-EDg) - kg |      | (PA-EDg) - kg |      | (PS-EDg) - kg |      | (PM-EMg) - kg |      | (TMDg) - kg |      | (IPPg) - kg |      | (STAYg) - % |      | (PE-365g) - cm |      | (AOLg) - cm <sup>2</sup> |      | (ACABg) - mm |      |
|---------------|------|---------------|------|---------------|------|---------------|------|-------------|------|-------------|------|-------------|------|----------------|------|--------------------------|------|--------------|------|
| DEP           | DECA | DEP           | DECA | DEP           | DECA | DEP           | DECA | DEP         | DECA | DEP         | DECA | DEP         | DECA | DEP            | DECA | DEP                      | DECA | DEP          | DECA |
| 2.42          | 5    | 3.78          | 4    | 5.64          | 4    | 0.26          | 5    | 1.26        | 5    | -8.78       | 3    | 39.36       | 1    | 0.09           | 5    | -0.66                    | 8    | -1.05        | 9    |

SITUAÇÃO REPRODUTIVA

INSEMIADA DO MIL FIV GC DA SL

ROGERIO MARQUES - ELOIZIA MARQUES

# BABILONIA FIV BALOUBET

RGN: **RMEM 96** • Sexo: **FÊMEA** • Nasc.: **13/12/2023**



REM TORIXOREU  
**ZULU J MACHADO**  
URBANA J MACHADO

DHIKA DA CA  
**UMARA DO IVAI**  
SAPOTI DO IVAI

**JAIMATH JATO** x **LILA GC DA SL**

PHANDU DA CA  
**EVIVA JATO**  
SACHA DA CA

PALADINO DO IVAI  
**ENSEADA GC DA SL**  
CAFI DO IVAI

SITUAÇÃO REPRODUTIVA

PRE - PUBERE

ROGERIO MARQUES - ELOIZIA MARQUES

## 325 SYAGRI

RGN: SYA 325 • Sexo: FÊMEA • Nasc.: Nasc.: 14/02/2022



LACADOR FIV L. CANCADO

**BANNER FIV V3**

LAJOTA FIV L. CANCADO

**IMPACTO FIV V3 x IAOP 15**

EMISSÁRIO L. CANCADO

**LAMBONA L. CANCADO**

RAJA DA CAFÉ

IAOP 05 412

**IAOP MAJOR**

IAOP 05 381

RADIAL

**IAOP 06 560**

ZARAGOZA

- CAMPEÃ VACA JOVEM CAMARU 2024 -

SITUAÇÃO REPRODUTIVA

PARIDA DE FEMEA DO GORAN (IBIZ1067)

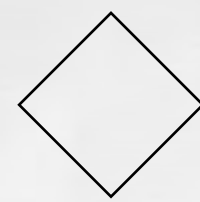

## FAISCA FIV DA SFR

RGN: ROST 65 • Sexo: FÊMEA • Nasc.: 14/02/2022



SUGAN DA CA

**CUBANO**

SELETA DA CA

**GOLIAS DA STA x MEDIANEIRA FIV DA 3R**

ERAL DA CA

**SELARIA**

GUAIRA DA CA

CUBANINHO DA STA

**DRUSO DA CA**

REGATA DA STA

MAGHAIVER DA CA

**CEREJA FIV GC DA SL**

JANDWA DA CA

SITUAÇÃO REPRODUTIVA

PARIDA DE FEMEA DO PAO DE MEL - RMEM 89 E PRENHE ( QAP 38) PREVISÃO DE PARTO PARA JUNHO/2025

NELORE CHORA ME LIGA - JOÃO BOSCO

# RARIDADE-II FIV CHORA ME LIGA

RGN: **JBF 5611** • Sexo: **FÊMEA** • Nasc.: **03/04/2024**



TAJU DE GARCA  
**BADEJO FIV GC DA SL**  
FILLAH L.CANCADO

**JIPE FIV GC DA SL** x **GANJJA FIV**

HOLTER L.CANCADO  
**DINAMICA GC DA SL**  
IAIA L.CANCADO

JERU FIV DO BRUMADO  
**LACRE FIV L.CANCADO**  
OURA DA CAFE

PEIXXE DA CAFE  
**ANDEJJA L.CANCADO**  
SALIVA DA CAFE

**50%**  
à venda

GAP NELORE PINTADO/ CADAN / AUGUSTO JÚNIOR

# NUVEM FIV DA 3R

RGN: **RUCA 4231** • Nasc.: **27/11/2023**



SUGAN DA CA  
**CUBANINHO DA STA**  
SELETA DA CA

**DRUSO DA CA** x

ACARI DA SJ  
**REGATA DA STA**  
PRICILA DA STA

TABADAMA DA STA  
**PERSIDE MARCA C**  
PELUCIA DA STA

**INDIANARA MARCA CF**

ASTECA STA. ALAID  
**OLINDA MARCA C**  
LAPELA DA C

NELORE VPP - VILMAR PEREIRA PIRES

# COMPORTA FIV DO VPP

RGN: **VPP 135** • Sexo: **FÊMEA** • Nasc.: **31/08/2023** • Nasc.: **408,5 kg**

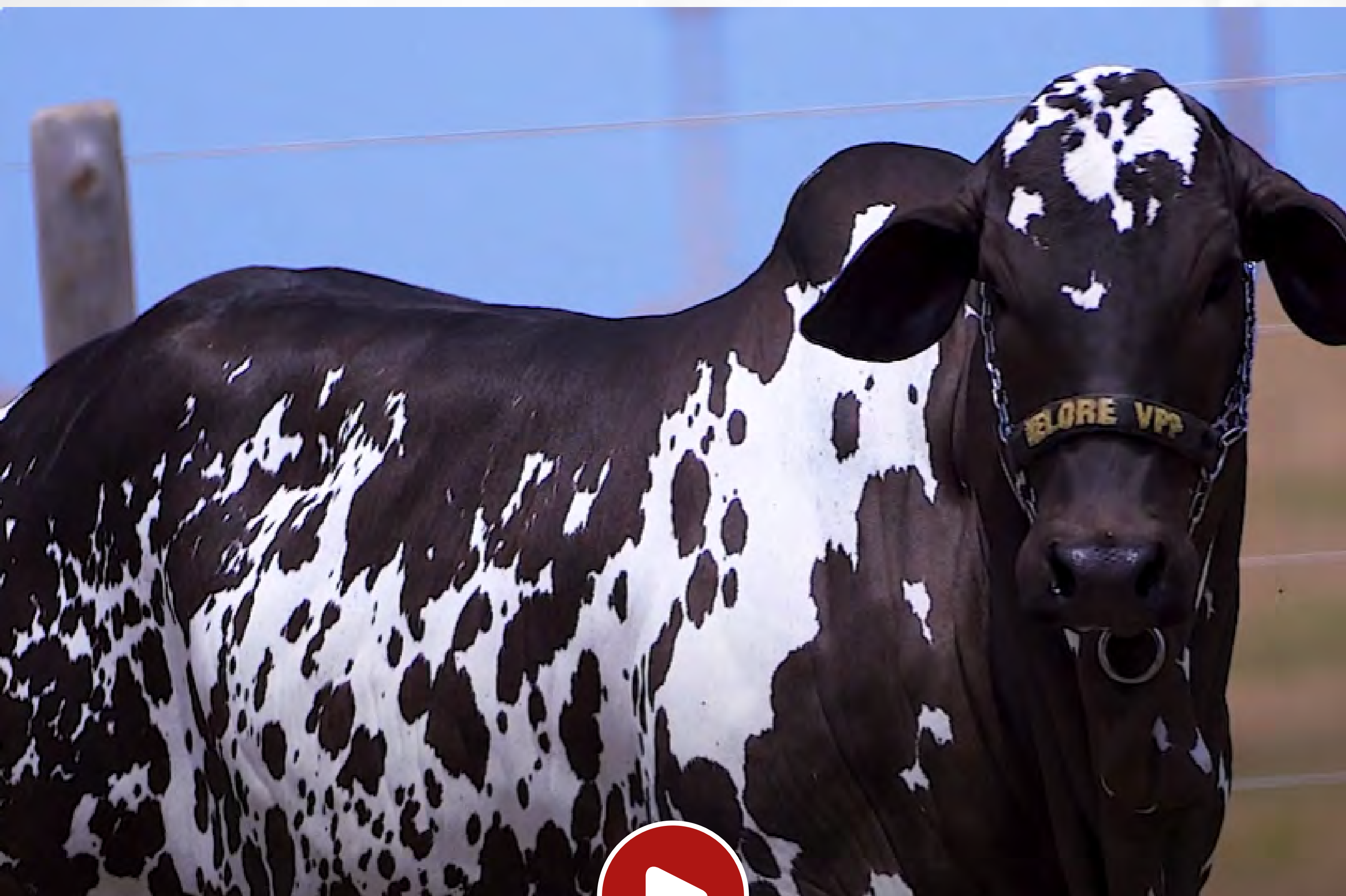

LACADOR FIV L.CANCADO

**BANNER FIV V3**

LAJOTA FIV L.CANCADO

**FIGURAO FIV V3**

EMISSARIO L.CANCADO

**LAMBONA L.CANCADO**

RAJA DA CAFE

LACRE FIV L.CANCADO

**ITAPOA FIV V3**

TRAMA DA L. CANCADO

**ASSEMBLEIA DO VPP**

**NUVIA DO VPP**

VELHA SENHORA

# ALZIRA FIV DA VELHA SENHORA

RGN: **GENI 66** • Sexo: **FÊMEA** • Nasc.: **27/11/2023**



SUGAN DA CA  
**CUBANINHO DA STA**  
SELETA DA CA

**DRUSO DA CA** x

ACARI DA SJ  
**REGATA DA STA**  
PRICILA DA STA

VUBACAN  
**PAO DE LO DA CA**  
MATRIZ DA STA

**LAMINA DA SERROTE**

MAGHAIVER DA CA  
**PHAJURY DA CA**  
NYGARA DA CA





**16 outubro 2024**