

Tulipa
AGROPECUÁRIA

21 DE MARÇO • 13H
PROGRAMA LEILÕES - CANAL DO CRIADOR

LEILÃO VIRTUAL
Top Tulipa

EDIÇÃO CIRCUITO TUL DE GENÉTICA



Quando a mão é boa,
o jogo muda.

LEILÃO VIRTUAL Top Tulipa

ENTENDA NOSSOS SELOS

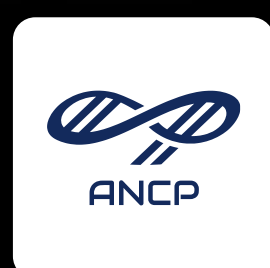

Associação Nacional dos Criadores e Pesquisadores.



Programa de Melhoramento Genético de Zebuínos.



EMBRAPA Geneplus.



Animal possui Certificado de Superioridade Genética, concedido pelo PMGZ.



Animal possui avaliação genética genômica (genotipado).



NOME DO TOURO CENTRAL



Posição do animal em relação ao grupo de animais avaliados por Ultrassonografia de Carcaça.



Colocação do animal no ranqueamento referente ao CHOICE AVAL na avaliação intra-rebanho, em relação aos outros animais também avaliados.



Filha de mãe exposta à aspiração folicular (OPU) e produção de embriões, atestando sua superioridade genética.



Animal classificado como SUPERIOR na mensuração de PESO, em relação à média dos animais analisados na avaliação intra-rebanho.



Animal classificado como ELITE na mensuração de PESO, em relação à média dos animais analisados na avaliação intra-rebanho.



Filha de mãe que ficou gestante entre 11 a 13 meses de idade.



Animal classificado como SUPERIOR na mensuração da ÁREA DE OLHO DE LOMBO (AOL), em relação à média dos animais analisados na avaliação intra-rebanho.



Animal classificado como ELITE na mensuração da ÁREA DE OLHO DE LOMBO (AOL), em relação à média dos animais analisados na avaliação intra-rebanho.



Filha de mãe que ficou gestante entre 14 a 15 meses de idade.



Animal classificado como SUPERIOR na mensuração de ACABAMENTO (ACAB), em relação à média dos animais analisados na avaliação intra-rebanho.



Animal classificado como ELITE na mensuração de ACABAMENTO (ACAB), em relação à média dos animais analisados na avaliação intra-rebanho.



Filha de mãe que ficou gestante entre 16 a 18 meses de idade.



Animal classificado como SUPERIOR na mensuração de MARMOREIO (MAR), em relação à média dos animais analisados na avaliação intra-rebanho.



Animal classificado como ELITE na mensuração de MARMOREIO (MAR), em relação à média dos animais analisados na avaliação intra-rebanho.



Animal exposto à aspiração folicular (OPU) e produção de embriões, atestando sua superioridade genética.



Animal que de acordo com seu conjunto de Deps é recomendado para ser utilizado em novilhas.

Diamante

Novilha que ficou gestante entre 11 a 13 meses de idade.

Super-Precoco

Novilha que ficou gestante entre 14 a 15 meses de idade.

Precoco

Novilha que ficou gestante entre 16 a 18 meses de idade.



LEILÃO VIRTUAL
TopTulipa

INDIVIDUAIS

LOTES 01 A 36 e 1000

NELORE PO

MÉDIAS

PESO: **728** KG | CE: **38** CM | IDADE: **28** MESES

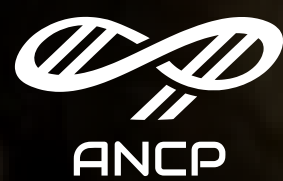

ANCP

MGT_e: **29,12**

TOP: **2%**



PMGZ

iABCZ: **27,53**

P%: **0,5%**



GENE PLUS

IQG: **33,41**

TOP: **1%**



**HALPAKATHA
DA ALPAKATHA**
APKT 105 • NELORE PO
NASC.: 26/10/2023 • 29 MESES
PESO: 807 kg • CE: 41 cm

LOTE
1000
CENTRAL

REM ESPIA0007

REM HORUS GEN. ADT

DIPLOMATA DA AGRONOVA

X

1902 FIV FVC

FVCP1902

BATOM DA AGRONOVA

JADE FIV FVC



MGTE: **32,92** TOP: **0,5%**

DEP	ÍNDICE	TOP
MP120	5,38	3%
DSTAY	90,59	1%
D3P	88,75	2%
DP210	19,41	2%
DP450	32,78	2%
DAOL	4,71	3%
DACAB	0,97	2%
DPE365	2,33	0,5%



IABCZ: **40,66** DECA: **1** P%: **0,1%**

DEP	ÍNDICE	DECA	P%
PM-EM _g	4,27	1	1%
STAY _g	74,01	1	0,1%
IPP _g	-43,43	1	0,1%
PD-ED _g	15,74	1	0,1%
PS-ED _g	30,28	1	0,1%
AOL _g	4,803	1	0,1%
ACAB _g	4,968	1	0,1%
PE-365 _g	1,981	1	0,1%



IQG: **45,24** TOP: **0,1%**

DEP	ÍNDICE	TOP
PM	2,47	9%
HP (STAY)	85,87	0,1%
IPP	-31,88	0,1%
PD	17,30	0,1%
PS	28,18	0,5%
AOL	4,35	0,5%
EGS	2,55	0,1%
PES	2,21	0,5%



CLIQUE PARA ASSISTIR O VÍDEO

261 DA ALPAKATHA
 APKT 261 • NELORE PO
 NASC.: 14/12/2023 • 27 MESES
 PESO: 772 kg • CE: 38 cm

LOTE
01
 INDIVIDUAL

REM DANUT

BELO J MACHADO

LOTUS FIV KATISPERA

X

1546 FIV FVC

FVCP1546

05 FIV LA KATISPERA

JADE FIV FVC



MGTE: **30,99** TOP: **1%**

DEP	ÍNDICE	TOP
MP120	3,96	9%
DSTAY	88,64	3%
D3P	83,03	17%
DP210	18,82	2%
DP450	33,84	2%
DAOL	4,96	2%
DACAB	1,14	1%
DPE365	1,75	3%



IABCZ: **34,80** DECA: **1** P%: **0,1%**

DEP	ÍNDICE	DECA	P%
PM-EM _g	3,82	1	2%
STAY _g	62,45	1	0,5%
IPP _g	-35,28	1	0,5%
PD-ED _g	14,40	1	0,5%
PS-ED _g	32,78	1	0,1%
AOL _g	5,349	1	0,1%
ACAB _g	4,887	1	0,1%
PE-365 _g	1,456	1	0,5%



IQG: **44,99** TOP: **0,1%**

DEP	ÍNDICE	TOP
PM	3,35	3%
HP (STAY)	80,47	0,5%
IPP	-19,45	2%
PD	15,56	0,5%
PS	28,12	0,5%
AOL	4,52	0,5%
EGS	1,36	1%
PES	2,22	0,5%

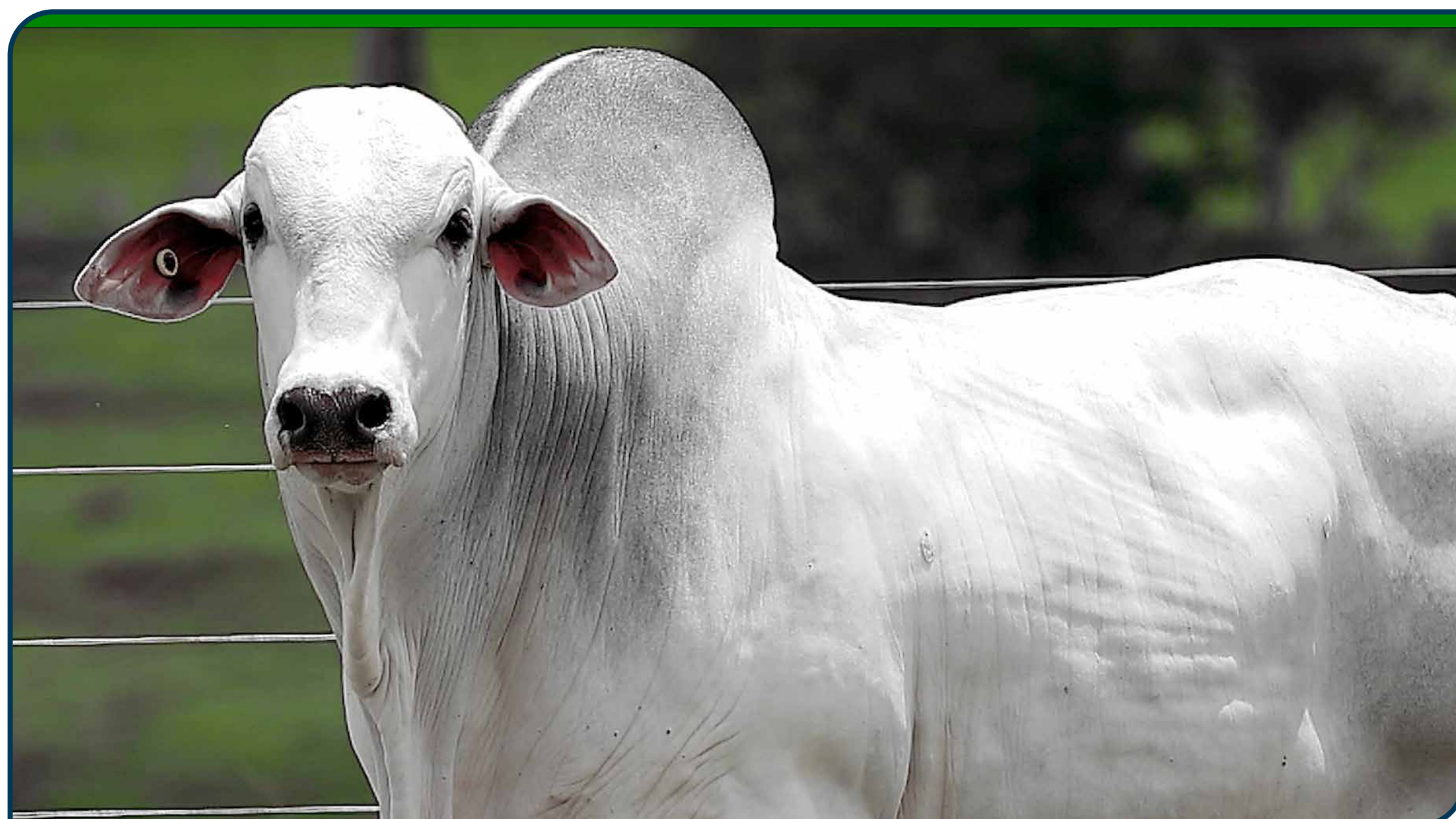

CLIQUE PARA ASSISTIR O VÍDEO

238 DA ALPAKATHA
 APKT 238 • NELORE PO
 NASC.: 28/12/2023 • 27 MESES
 PESO: 701 kg • CE: 40 cm

LOTE
02
 INDIVIDUAL

BELO J MACHADO

REM GARANTIDO GEN. ADT

DISCOVERY FIV DA EAO

X

JOANINHA DA XARAES

XRGM4524

6751 DA EAO

FALANGE DA XARAES



MGTE: **27,80** TOP: **4%**

DEP	ÍNDICE	TOP
MP120	1,92	38%
DSTAY	91,23	1%
D3P	83,47	15%
DP210	17,59	3%
DP450	30,32	3%
DAOL	3,49	9%
DACAB	0,63	6%
DPE365	1,65	3%



IABCZ: **29,76** DECA: **1** P%: **0,1%**

DEP	ÍNDICE	DECA	P%
PM-EM _g	0,75	4	-%
STAY _g	71,94	1	0,1%
IPP _g	-28,56	1	1%
PD-ED _g	9,07	1	4%
PS-ED _g	21,09	1	2%
AOL _g	1,263	3	-%
ACAB _g	5,584	1	0,1%
PE-365 _g	1,263	1	1%



IQG: **34,96** TOP: **0,5%**

DEP	ÍNDICE	TOP
PM	-0,23	63%
HP (STAY)	79,08	0,5%
IPP	-22,33	1%
PD	11,09	4%
PS	20,68	2%
AOL	0,90	37%
EGS	1,81	0,1%
PES	2,09	0,5%

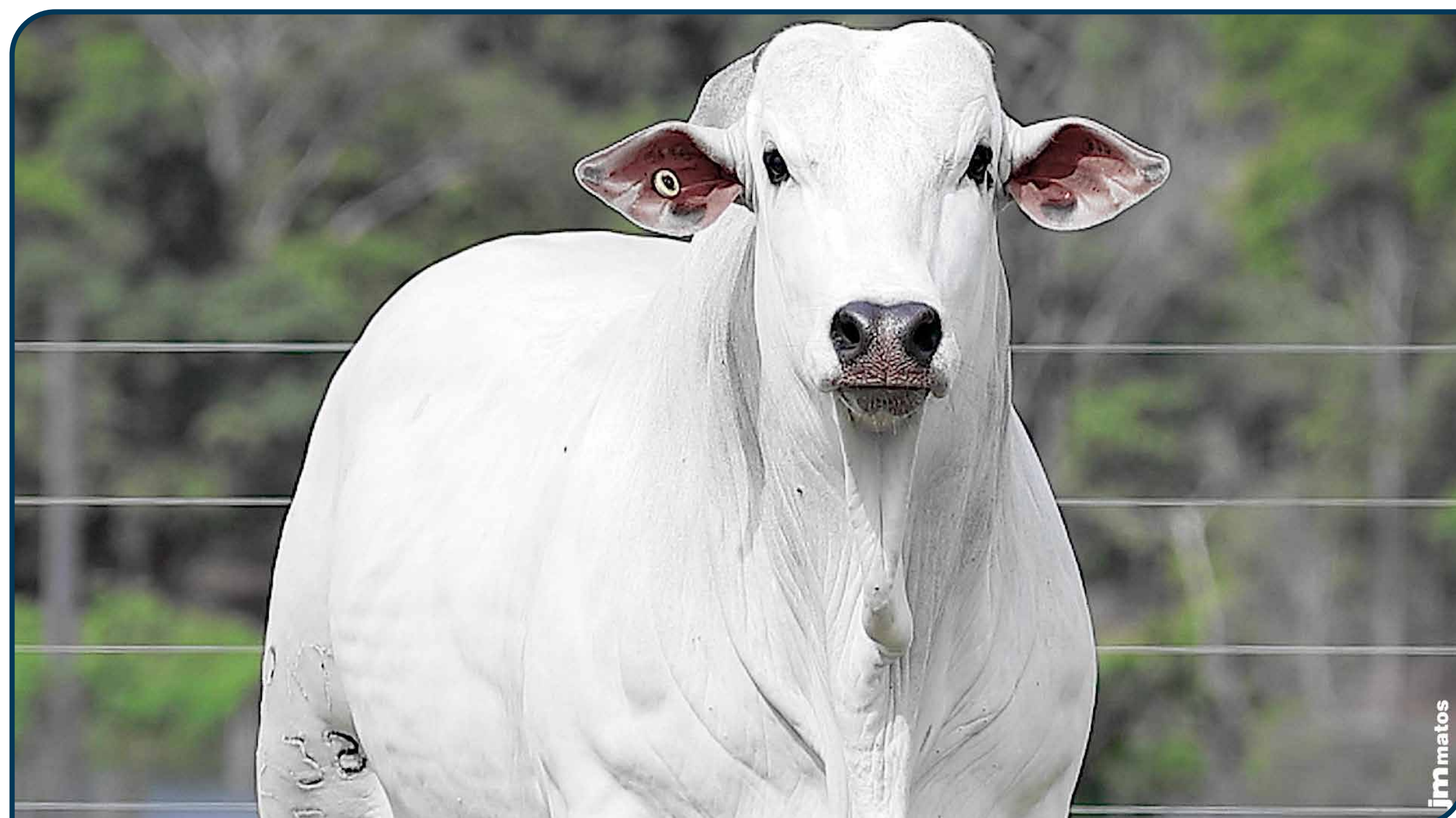

CLIQUE PARA ASSISTIR O VÍDEO

153 DA ALPAKATHA

APKT 153 • NELORE PO
 NASC.: 01/11/2023 • 29 MESES
 PESO: 651 kg • CE: 40 cm

LOTE
04
 INDIVIDUAL

REM DANUT

REM HORUS GEN. ADT

FABULOSO FIV GUADALUPE

X

15642 FIV FVC

FVC15642

2966 TE PO GUADALUPE

SAVANA FVC



MGTE: **30,51** TOP: **2%**

DEP	ÍNDICE	TOP
MP120	6,10	2%
DSTAY	87,78	4%
D3P	83,33	15%
DP210	16,75	4%
DP450	33,02	2%
DAOL	4,73	3%
DACAB	0,44	11%
DPE365	2,15	0,5%



IABCZ: **32,58** DECA: **1** P%: **0,1%**

DEP	ÍNDICE	DECA	P%
PM-EM _g	5,98	1	0,1%
STAY _g	67,87	1	0,1%
IPP _g	-22,27	1	4%
PD-ED _g	10,78	1	2%
PS-ED _g	25,21	1	0,5%
AOL _g	4,482	1	0,5%
ACAB _g	1,708	1	9%
PE-365 _g	1,782	1	0,1%



IQG: **37,42** TOP: **0,5%**

DEP	ÍNDICE	TOP
PM	4,19	1%
HP (STAY)	78,85	0,5%
IPP	-6,36	30%
PD	10,26	6%
PS	17,87	5%
AOL	3,43	2%
EGS	0,43	24%
PES	2,66	0,1%

GENÔMICA

MÃE DOADORA

IRMÃO TOURO DE CENTRAL

INDICADO PARA NOVILHAS

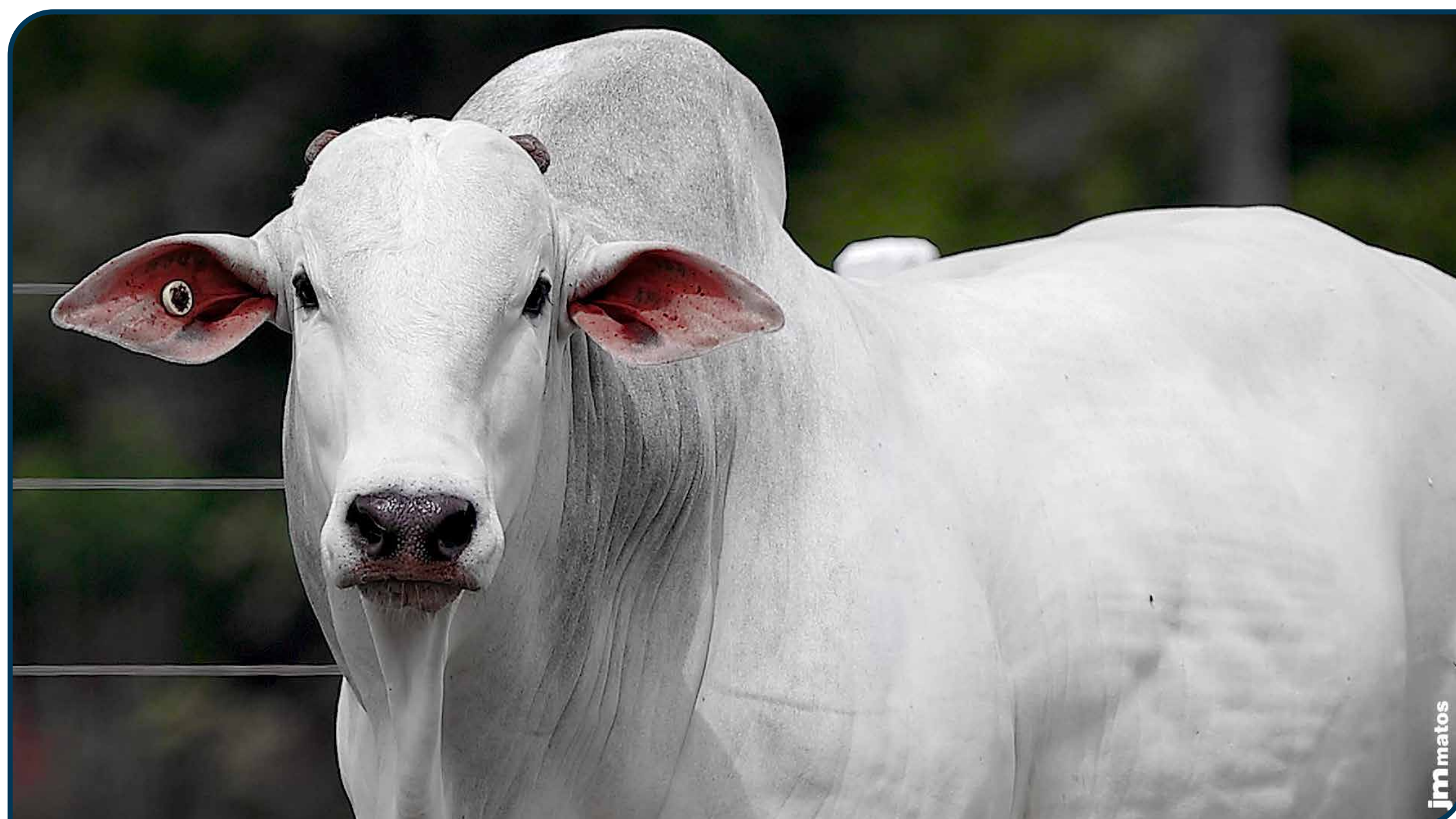

CLIQUE PARA ASSISTIR O VÍDEO

431 FIV ALPAKATHA

APKT 431 • NELORE PO

NASC.: 18/10/2023 • 29 MESES

PESO: 751 kg • CE: 39 cm

LOTE

05

INDIVIDUAL

BELO J MACHADO

QUARUP BONS

TOKIO FIV FVC

X

B7178 FIV DA EAO

EA0B7178

JADE FIV FVC

6538 FIV DA EAO



MGTE: **31,02** TOP: **1%**

DEP	ÍNDICE	TOP
MP120	7,00	0,5%
DSTAY	91,35	1%
D3P	87,10	4%
DP210	17,24	3%
DP450	35,87	1%
DAOL	3,04	12%
DACAB	0,48	10%
DPE365	1,82	2%



IABCZ: **33,40** DECA: **1** P%: **0,1%**

DEP	ÍNDICE	DECA	P%
PM-EM _g	7,84	1	0,1%
STAY _g	66,55	1	0,1%
IPP _g	-28,74	1	1%
PD-ED _g	9,01	1	5%
PS-ED _g	27,01	1	0,5%
AOL _g	2,616	1	5%
ACAB _g	2,709	1	2%
PE-365 _g	1,757	1	0,1%



IQG: **39,92** TOP: **0,1%**

DEP	ÍNDICE	TOP
PM	5,77	0,1%
HP (STAY)	79,78	0,5%
IPP	-14,01	8%
PD	10,44	5%
PS	23,55	1%
AOL	1,73	18%
EGS	0,45	23%
PES	1,55	3%

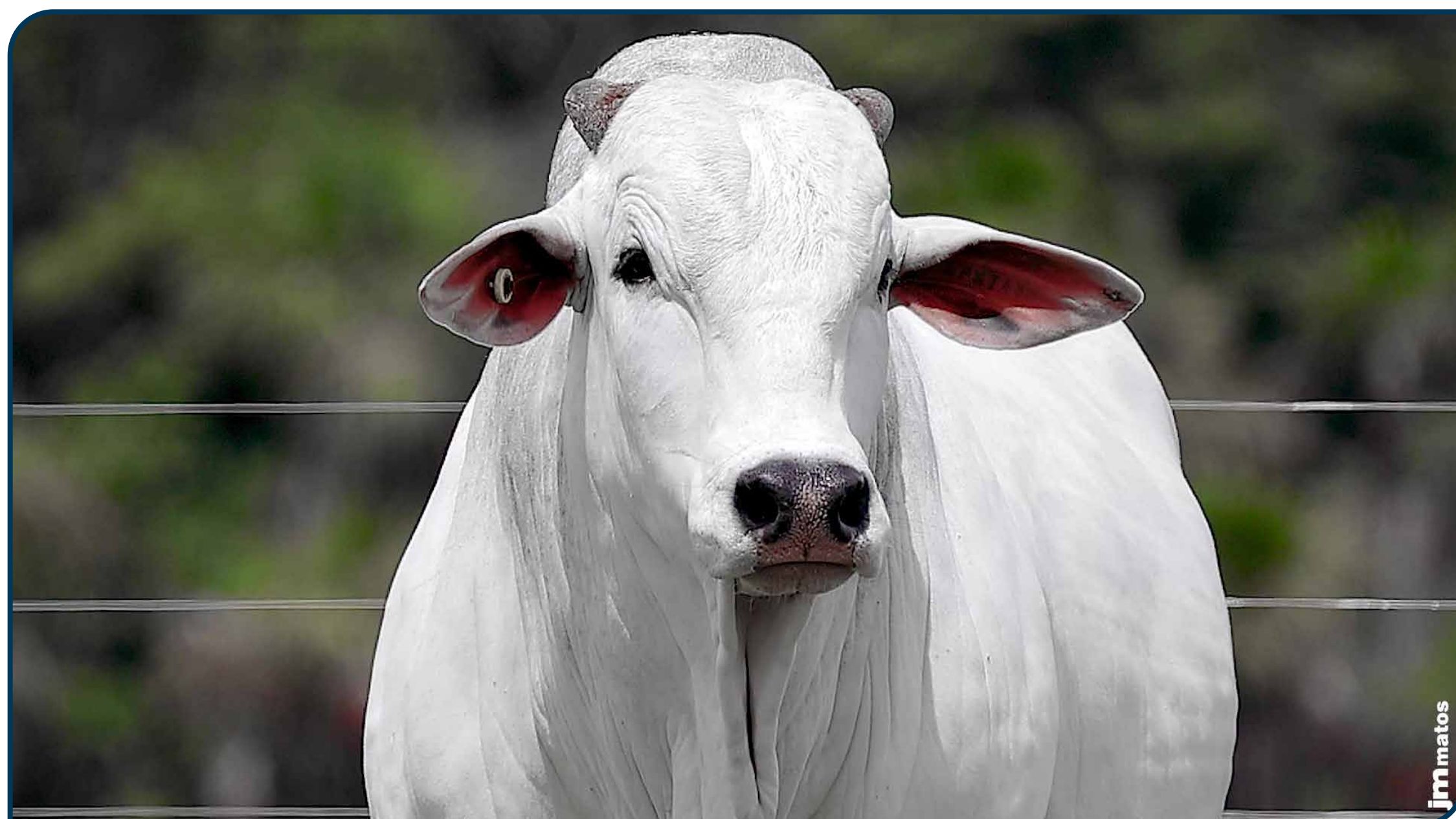

CLIQUE PARA ASSISTIR O VÍDEO

343 DA ALPAKATHA
 APKT 343 • NELORE PO
 NASC.: 15/12/2023 • 27 MESES
 PESO: 751 kg • CE: 37 cm

LOTE
06
 INDIVIDUAL

BELO J MACHADO

REM GARANTIDO GEN. ADT

TOKIO FIV FVC

X

1593 FIV FVC

FVCP1593

JADE FIV FVC

NOTURNA FVC



MGTE: **32,24** TOP: **0,5%**

DEP	ÍNDICE	TOP
MP120	2,26	31%
DSTAY	92,21	0,5%
D3P	92,40	0,5%
DP210	19,86	1%
DP450	38,55	0,5%
DAOL	3,98	6%
DACAB	0,54	8%
DPE365	2,30	0,5%



IABCZ: **30,86** DECA: **1** P%: **0,1%**

DEP	ÍNDICE	DECA	P%
PM-EM _g	1,40	3	-%
STAY _g	67,27	1	0,1%
IPP _g	-38,49	1	0,1%
PD-ED _g	13,42	1	0,5%
PS-ED _g	25,98	1	0,5%
AOL _g	2,034	2	11%
ACAB _g	1,108	2	19%
PE-365 _g	2,030	1	0,1%



IQG: **33,95** TOP: **0,5%**

DEP	ÍNDICE	TOP
PM	0,61	42%
HP (STAY)	77,71	0,5%
IPP	-20,81	2%
PD	16,45	0,5%
PS	29,49	0,1%
AOL	1,45	24%
EGS	-0,14	62%
PES	2,78	0,1%

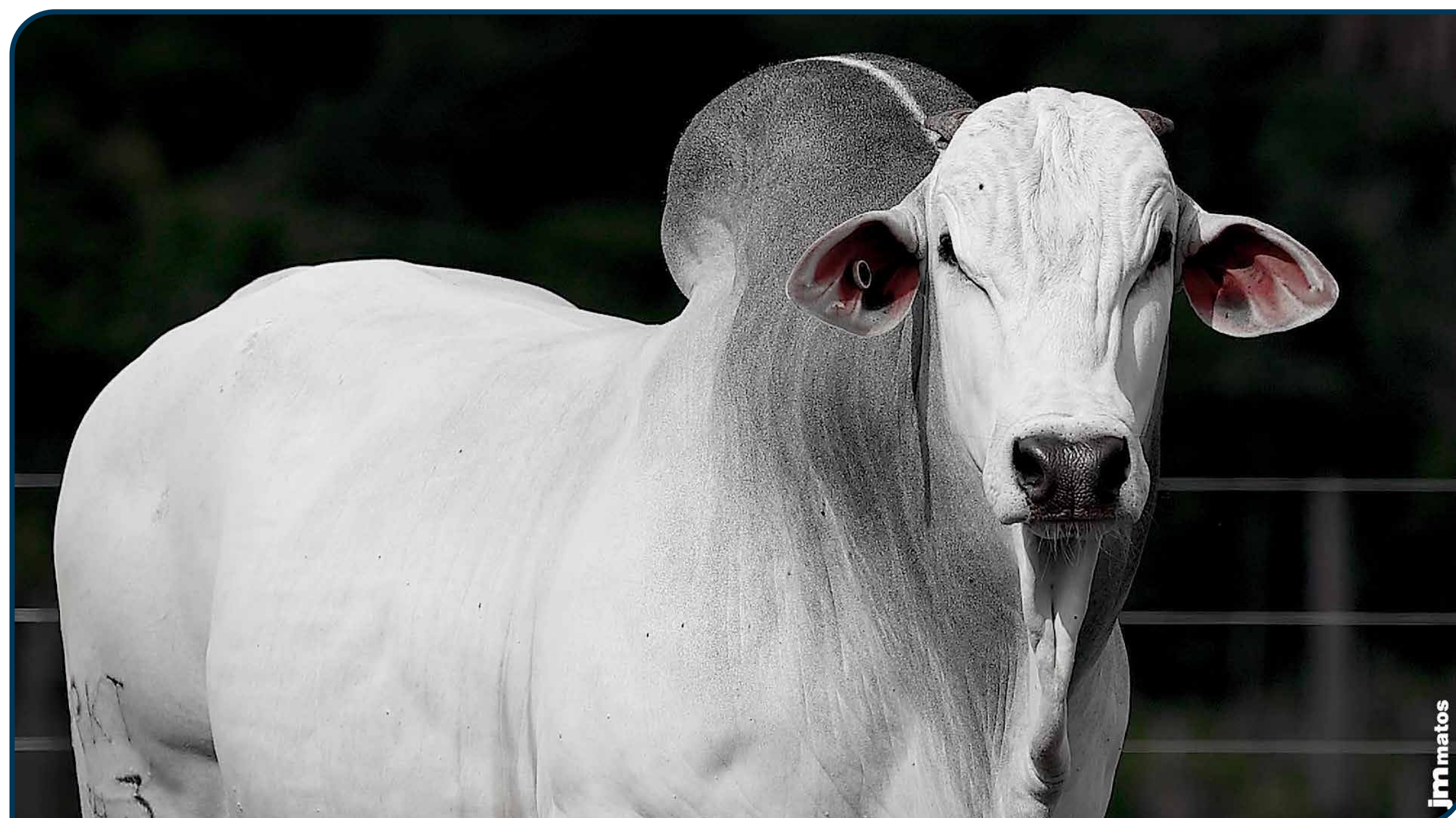

CLIQUE PARA ASSISTIR O VÍDEO

169 DA ALPAKATHA

APKT 169 • NELORE PO
 NASC.: 15/11/2023 • 28 MESES
 PESO: 741 kg • CE: 36 cm

LOTE
07
 INDIVIDUAL

REM ARMADOR

BELO J MACHADO

FORD FIV CAMPARINO

X

1546 FIV FVC

FVCP1546

JHVM 11330 FIV CAMPARINO

JADE FIV FVC



MGTE: **31,86** TOP: **0,5%**

DEP	ÍNDICE	TOP
MP120	4,22	7%
DSTAY	92,42	0,5%
D3P	87,40	4%
DP210	16,36	4%
DP450	36,52	1%
DAOL	5,41	2%
DACAB	0,40	13%
DPE365	1,88	2%



IABCZ: **39,38** DECA: **1** P%: **0,1%**

DEP	ÍNDICE	DECA	P%
PM-EM _g	4,43	1	1%
STAY _g	75,59	1	0,1%
IPP _g	-33,96	1	0,5%
PD-ED _g	14,12	1	0,5%
PS-ED _g	32,75	1	0,1%
AOL _g	5,398	1	0,1%
ACAB _g	2,623	1	2%
PE-365 _g	1,850	1	0,1%



IQG: **46,21** TOP: **0,1%**

DEP	ÍNDICE	TOP
PM	4,35	1%
HP (STAY)	84,21	0,1%
IPP	-28,20	0,1%
PD	16,02	0,5%
PS	29,37	0,1%
AOL	4,52	0,5%
EGS	1,11	3%
PES	2,39	0,1%

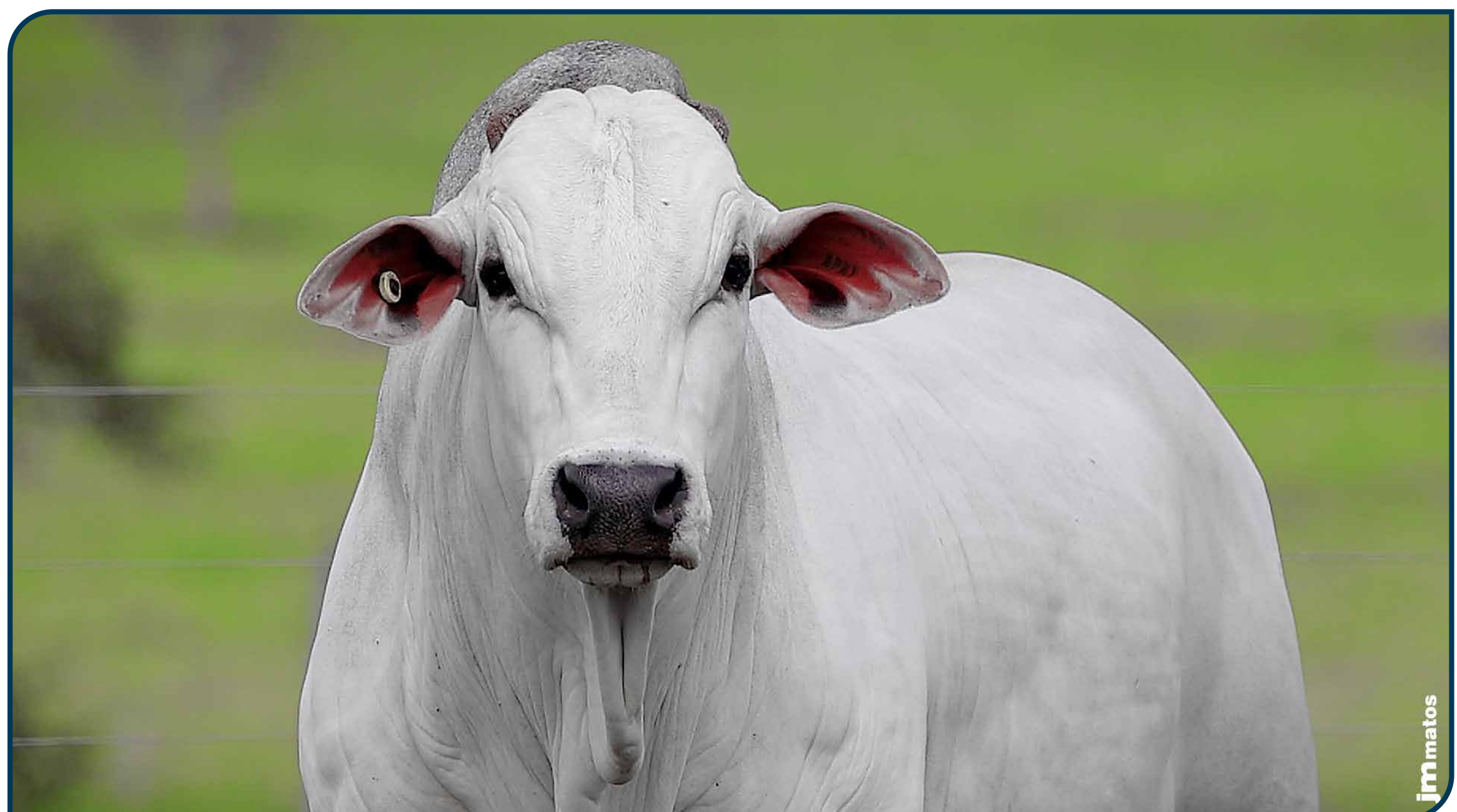

CLIQUE PARA ASSISTIR O VÍDEO

529 DA ALPAKATHA
 APKT 529 • NELORE PO
 NASC.: 10/03/2024 • 24 MESES
 PESO: 688 kg • CE: 37 cm

LOTE
08
 INDIVIDUAL

REM ESPIA0007

REM HORUS GEN. ADT

DIPLOMATA DA AGRONOVA

X

TEIBLIZ FIV G.SALES

MFBN8585

BATOM DA AGRONOVA

LAIZA BONS



MGTE: **30,12** TOP: **2%**

DEP	ÍNDICE	TOP
MP120	6,67	1%
DSTAY	82,75	13%
D3P	83,66	14%
DP210	19,13	2%
DP450	33,26	2%
DAOL	4,00	6%
DACAB	0,79	4%
DPE365	1,83	2%



IABCZ: **31,03** DECA: **1** P%: **0,1%**

DEP	ÍNDICE	DECA	P%
PM-EM _g	4,67	1	0,5%
STAY _g	53,15	1	3%
IPP _g	-27,38	1	2%
PD-ED _g	14,71	1	0,1%
PS-ED _g	31,96	1	0,1%
AOL _g	3,159	1	3%
ACAB _g	5,279	1	0,1%
PE-365 _g	1,689	1	0,1%



IQG: **38,93** TOP: **0,5%**

DEP	ÍNDICE	TOP
PM	2,95	5%
HP (STAY)	72,61	2%
IPP	0,05	60%
PD	15,18	0,5%
PS	32,24	0,1%
AOL	3,22	3%
EGS	1,65	0,5%
PES	2,26	0,5%

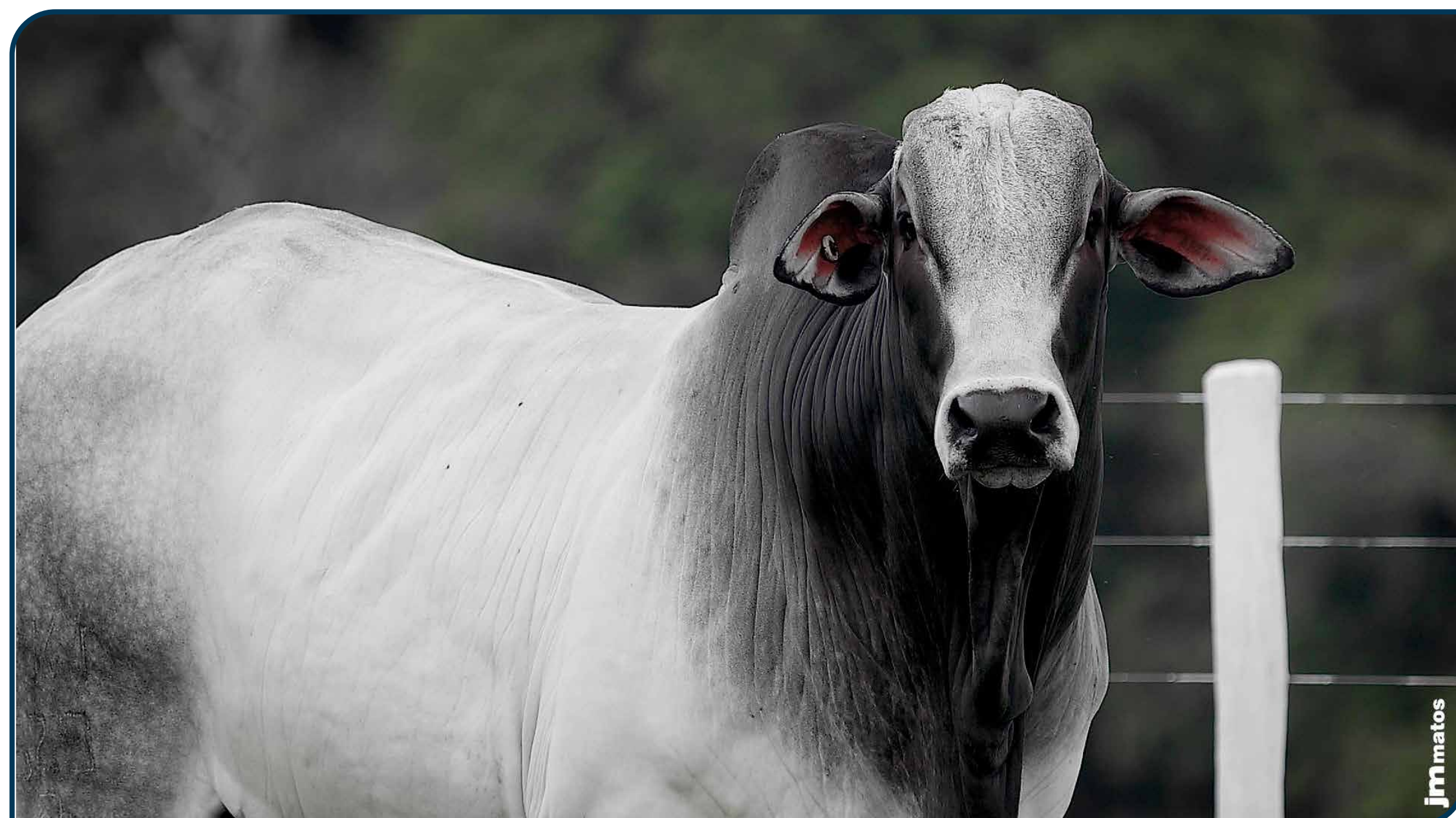

CLIQUE PARA ASSISTIR O VÍDEO

237 DA ALPAKATHA
 APKT 237 • NELORE PO
 NASC.: 28/12/2023 • 27 MESES
 PESO: 678 kg • CE: 37 cm

LOTE
09
 INDIVIDUAL

REM ESPIA0007

OURO NEGRO FVC

DIPLOMATA DA AGRONOVA

X

2186 FIV FVC

FVCP2186

BATOM DA AGRONOVA

TALASSA FIV FVC



MGTE: **30,05** TOP: **2%**

DEP	ÍNDICE	TOP
MP120	4,01	8%
DSTAY	86,45	6%
D3P	83,24	16%
DP210	18,44	2%
DP450	33,16	2%
DAOL	4,00	6%
DACAB	1,28	0,5%
DPE365	2,09	1%



IABCZ: **31,72** DECA: **1** P%: **0,1%**

DEP	ÍNDICE	DECA	P%
PM-EM _g	2,37	2	11%
STAY _g	60,61	1	0,5%
IPP _g	-27,48	1	2%
PD-ED _g	14,15	1	0,5%
PS-ED _g	30,59	1	0,1%
AOL _g	3,711	1	1%
ACAB _g	4,753	1	0,1%
PE-365 _g	1,651	1	0,1%



IQG: **38,86** TOP: **0,5%**

DEP	ÍNDICE	TOP
PM	0,91	35%
HP (STAY)	77,25	0,5%
IPP	-10,56	15%
PD	17,89	0,1%
PS	29,98	0,1%
AOL	3,30	2%
EGS	1,61	0,5%
PES	2,82	0,1%



CLIQUE PARA ASSISTIR O VÍDEO

310 DA ALPAKATHA
 APKT 310 • NELORE PO
 NASC.: 22/12/2023 • 27 MESES
 PESO: 704 kg • CE: 41 cm

LOTE
10
 INDIVIDUAL

BELO J MACHADO

EL ZORRERO SINO

DISCOVERY FIV DA EAO

X

A5264 MAT.

RDMA5264

6751 DA EAO

VICOSA MAT.



MGTE: **27,79** TOP: **4%**

DEP	ÍNDICE	TOP
MP120	1,74	42%
DSTAY	83,67	11%
D3P	82,34	20%
DP210	18,54	2%
DP450	32,47	2%
DAOL	4,97	2%
DACAB	0,32	16%
DPE365	1,72	3%



IABCZ: **21,24** DECA: **1** P%: **2%**

DEP	ÍNDICE	DECA	P%
PM-EM _g	0,07	6	-%
STAY _g	43,02	2	18%
IPP _g	-21,26	1	5%
PD-ED _g	14,32	1	0,5%
PS-ED _g	26,16	1	0,5%
AOL _g	3,022	1	3%
ACAB _g	3,062	1	1%
PE-365 _g	1,549	1	0,1%



IQG: **24,06** TOP: **5%**

DEP	ÍNDICE	TOP
PM	0,63	42%
HP (STAY)	57,47	17%
IPP	1,15	65%
PD	15,91	0,5%
PS	25,00	0,5%
AOL	2,19	11%
EGS	0,89	7%
PES	2,75	0,1%

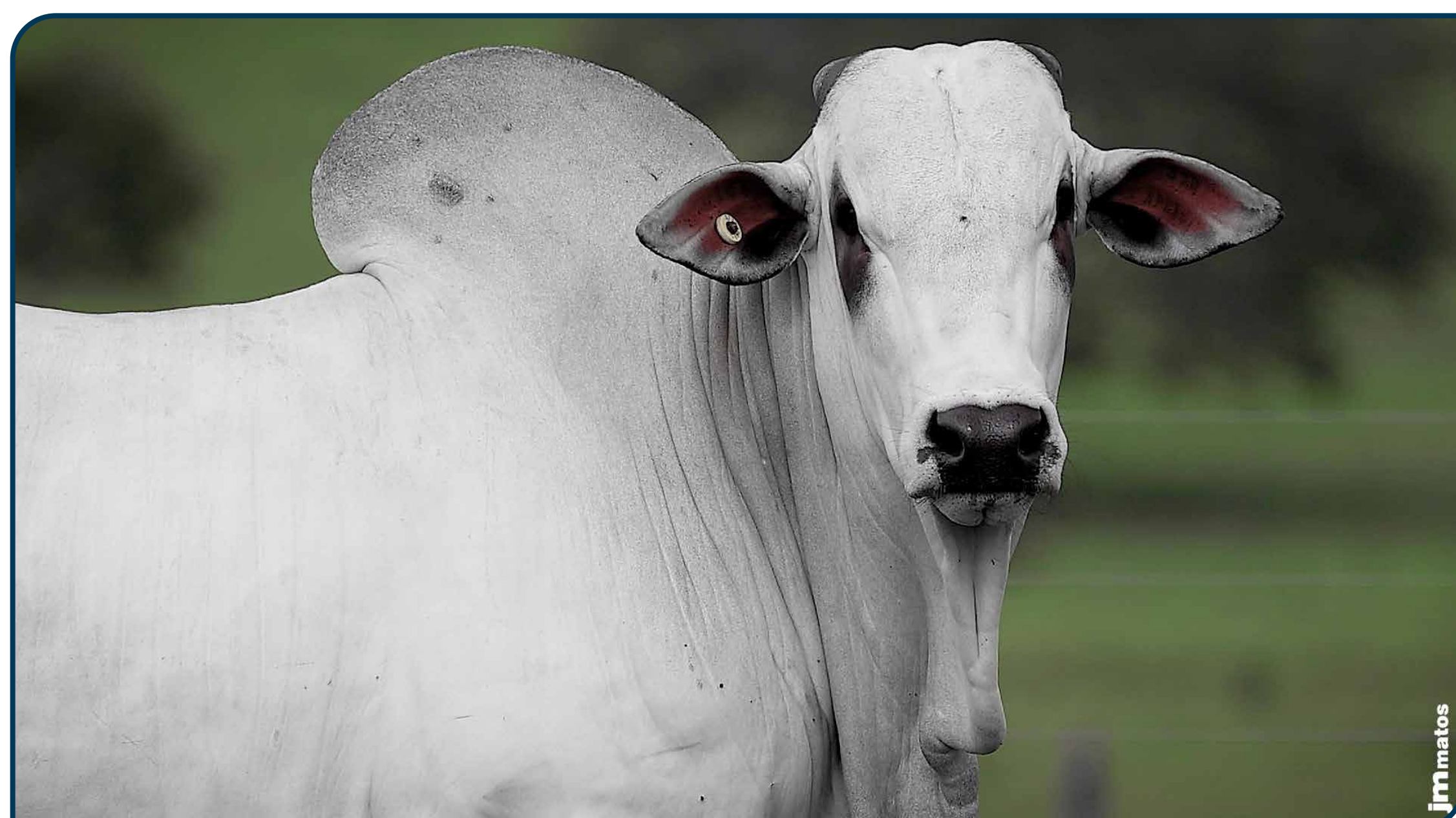

CLIQUE PARA ASSISTIR O VÍDEO

311 DA ALPAKATHA
 APKT 311 • NELORE PO
 NASC.: 13/12/2023 • 27 MESES
 PESO: 736 kg • CE: 37 cm

LOTE
11
 INDIVIDUAL

REM DANUT

REM ESPIA0007

LOTUS FIV KATISPERA

X

B6605 FIV DA EAO

EA0B6605

05 FIV LA KATISPERA

4541 DA EAO



MGTE: **27,85** TOP: **4%**

DEP	ÍNDICE	TOP
MP120	3,31	14%
DSTAY	82,03	14%
D3P	85,93	7%
DP210	17,37	3%
DP450	29,75	4%
DAOL	3,65	8%
DACAB	1,22	1%
DPE365	1,66	3%



IABCZ: **22,55** DECA: **1** P%: **2%**

DEP	ÍNDICE	DECA	P%
PM-EM _g	1,80	2	19%
STAY _g	52,02	1	4%
IPP _g	-2,38	6	-%
PD-ED _g	12,00	1	1%
PS-ED _g	24,16	1	0,5%
AOL _g	3,811	1	1%
ACAB _g	3,658	1	0,5%
PE-365 _g	1,124	1	2%



IQG: **33,06** TOP: **1%**

DEP	ÍNDICE	TOP
PM	1,24	28%
HP (STAY)	78,63	0,5%
IPP	3,08	73%
PD	12,43	2%
PS	19,76	3%
AOL	3,42	2%
EGS	1,83	0,1%
PES	1,85	1%

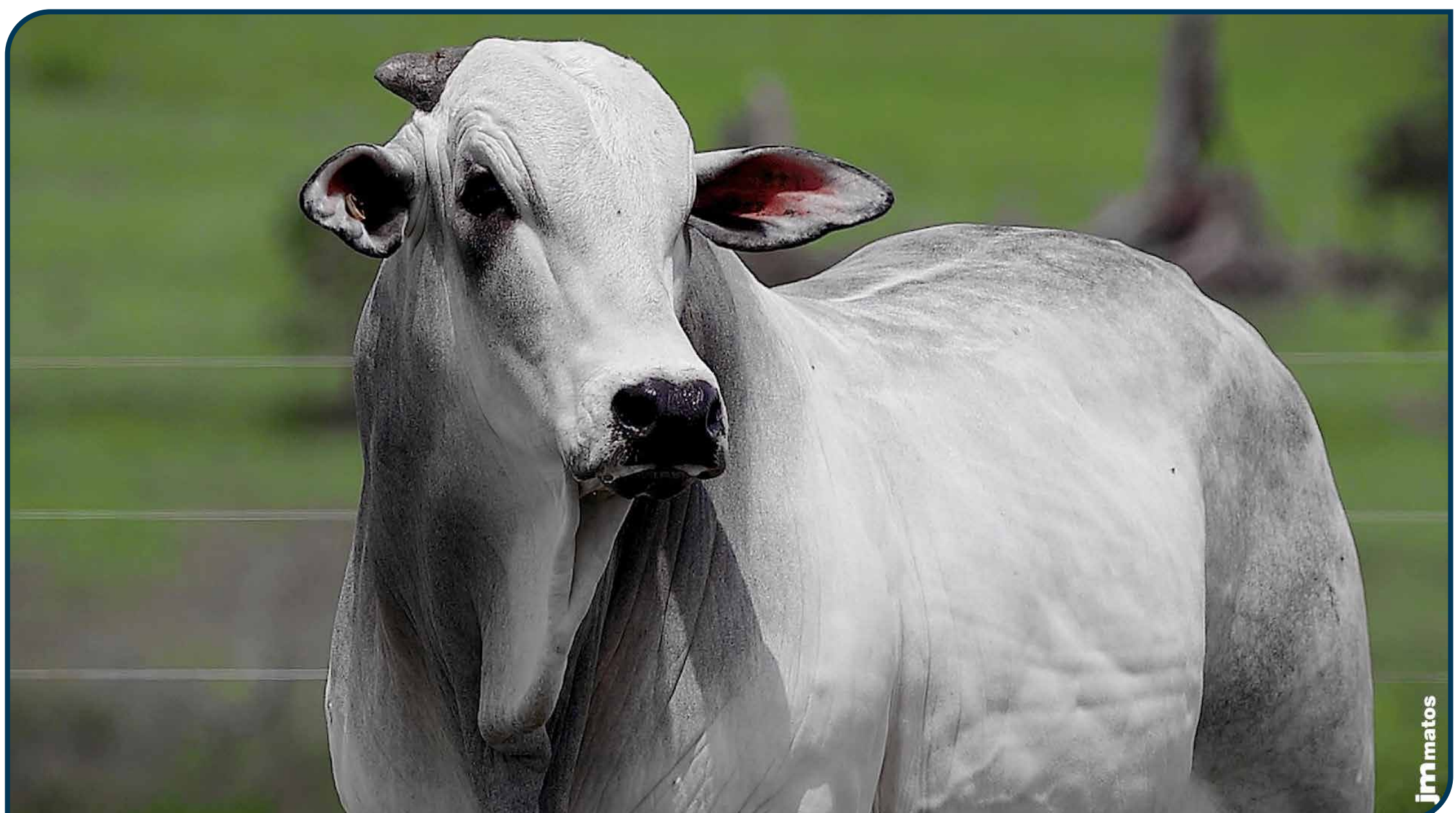

CLIQUE PARA ASSISTIR O VÍDEO

43 DA ALPAKATHA

APKT 43 • NELORE PO
 NASC.: 29/08/2023 • 31 MESES
 PESO: 780 kg • CE: 38 cm

LOTE
12
 INDIVIDUAL

ZAPP BEABISA

EL ZORRERO SINO

VALLEY DE NAVIRAI

X

A6529 MAT.

RDMA6529

NAVIRAI 15673-16

DOLARIA MAT.



MGTE: **28,92**
 TOP: **3%**

DEP	ÍNDICE	TOP
MP120	5,05	4%
DSTAY	89,13	2%
D3P	84,28	12%
DP210	15,09	6%
DP450	29,06	4%
DAOL	3,44	9%
DACAB	0,80	4%
DPE365	2,50	0,1%



IABCZ: **27,45** DECA: **1** P%: **0,5%**

DEP	ÍNDICE	DECA	P%
PM-EM _g	4,68	1	0,5%
STAY _g	49,40	1	6%
IPP _g	-16,31	2	11%
PD-ED _g	14,11	1	0,5%
PS-ED _g	27,15	1	0,5%
AOL _g	3,702	1	1%
ACAB _g	3,646	1	0,5%
PE-365 _g	2,088	1	0,1%



IQG: **31,27** TOP: **1%**

DEP	ÍNDICE	TOP
PM	2,96	5%
HP (STAY)	61,12	10%
IPP	-5,73	33%
PD	14,11	1%
PS	22,66	1%
AOL	3,15	3%
EGS	1,75	0,5%
PES	2,40	0,1%

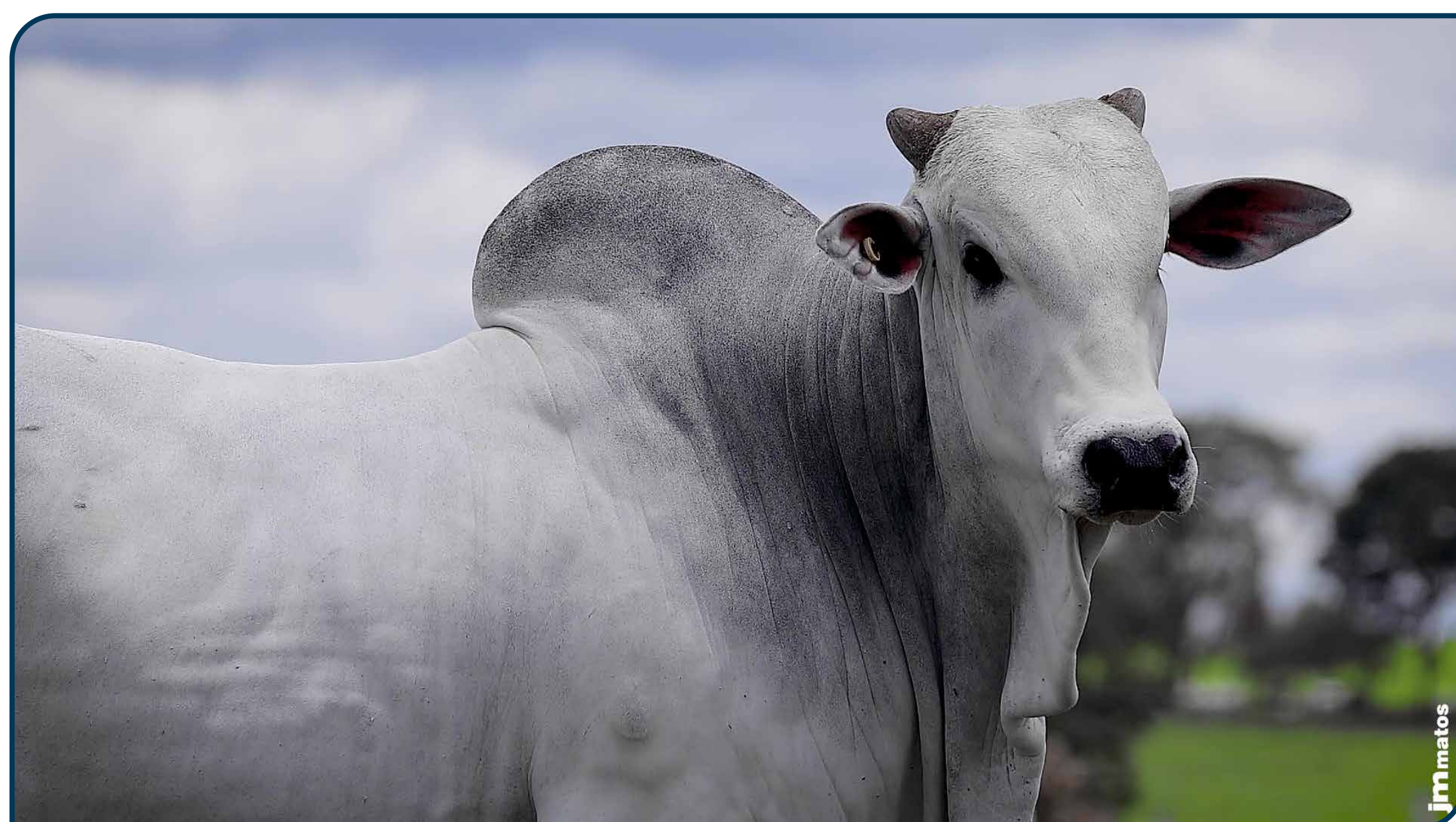

CLIQUE PARA ASSISTIR O VÍDEO

79 DA ALPAKATHA

APKT 79 • NELORE PO
 NASC.: 17/10/2023 • 29 MESES
 PESO: 804 kg • CE: 43 cm

LOTE
13
 INDIVIDUAL

BELO J MACHADO

REM GARANTIDO GEN. ADT

DISCOVERY FIV DA EAO

X

1609 FIV FVC

FVCP1609

6751 DA EAO

NOTURNA FVC



MGTE: **30,62** TOP: **2%**

DEP	ÍNDICE	TOP
MP120	1,04	60%
DSTAY	90,36	1%
D3P	89,00	2%
DP210	20,59	1%
DP450	38,84	0,5%
DAOL	3,28	10%
DACAB	0,87	3%
DPE365	2,03	1%



IABCZ: **35,10** DECA: **1** P%: **0,1%**

DEP	ÍNDICE	DECA	P%
PM-EM _g	-0,35	7	-%
STAY _g	66,69	1	0,1%
IPP _g	-33,99	1	0,5%
PD-ED _g	16,41	1	0,1%
PS-ED _g	36,86	1	0,1%
AOL _g	2,013	2	12%
ACAB _g	6,438	1	0,1%
PE-365 _g	1,846	1	0,1%



IQG: **37,43** TOP: **0,5%**

DEP	ÍNDICE	TOP
PM	-0,75	74%
HP (STAY)	72,59	2%
IPP	-23,05	1%
PD	17,58	0,1%
PS	31,38	0,1%
AOL	1,42	24%
EGS	2,50	0,1%
PES	2,35	0,1%



CLIQUE PARA ASSISTIR O VÍDEO

316 DA ALPAKATHA
 APKT 316 • NELORE PO
 NASC.: 16/12/2023 • 27 MESES
 PESO: 758 kg • CE: 38 cm

LOTE
14
 INDIVIDUAL

ZAPP BEABISA

ESTORIL MAT.

VALLEY DE NAVIRAI

X

A6380 MAT.

RDMA6380

NAVIRAI 15673-16

ESPADILHA MAT.



MGTE: **29,51** TOP: **2%**

DEP	ÍNDICE	TOP
MP120	3,39	13%
DSTAY	90,28	1%
D3P	87,84	3%
DP210	13,88	9%
DP450	26,11	7%
DAOL	5,52	2%
DACAB	0,83	3%
DPE365	1,93	2%



IABCZ: **20,86** DECA: **1** P%: **2%**

DEP	ÍNDICE	DECA	P%
PM-EM _g	0,32	5	-%
STAY _g	57,71	1	1%
IPP _g	-31,25	1	0,5%
PD-ED _g	7,10	1	10%
PS-ED _g	14,34	1	9%
AOL _g	3,301	1	2%
ACAB _g	0,388	4	-%
PE-365 _g	1,339	1	0,5%



IQG: **25,09** TOP: **4%**

DEP	ÍNDICE	TOP
PM	-0,68	73%
HP (STAY)	73,05	2%
IPP	-18,97	2%
PD	7,29	17%
PS	11,90	17%
AOL	2,92	4%
EGS	0,39	27%
PES	1,86	1%

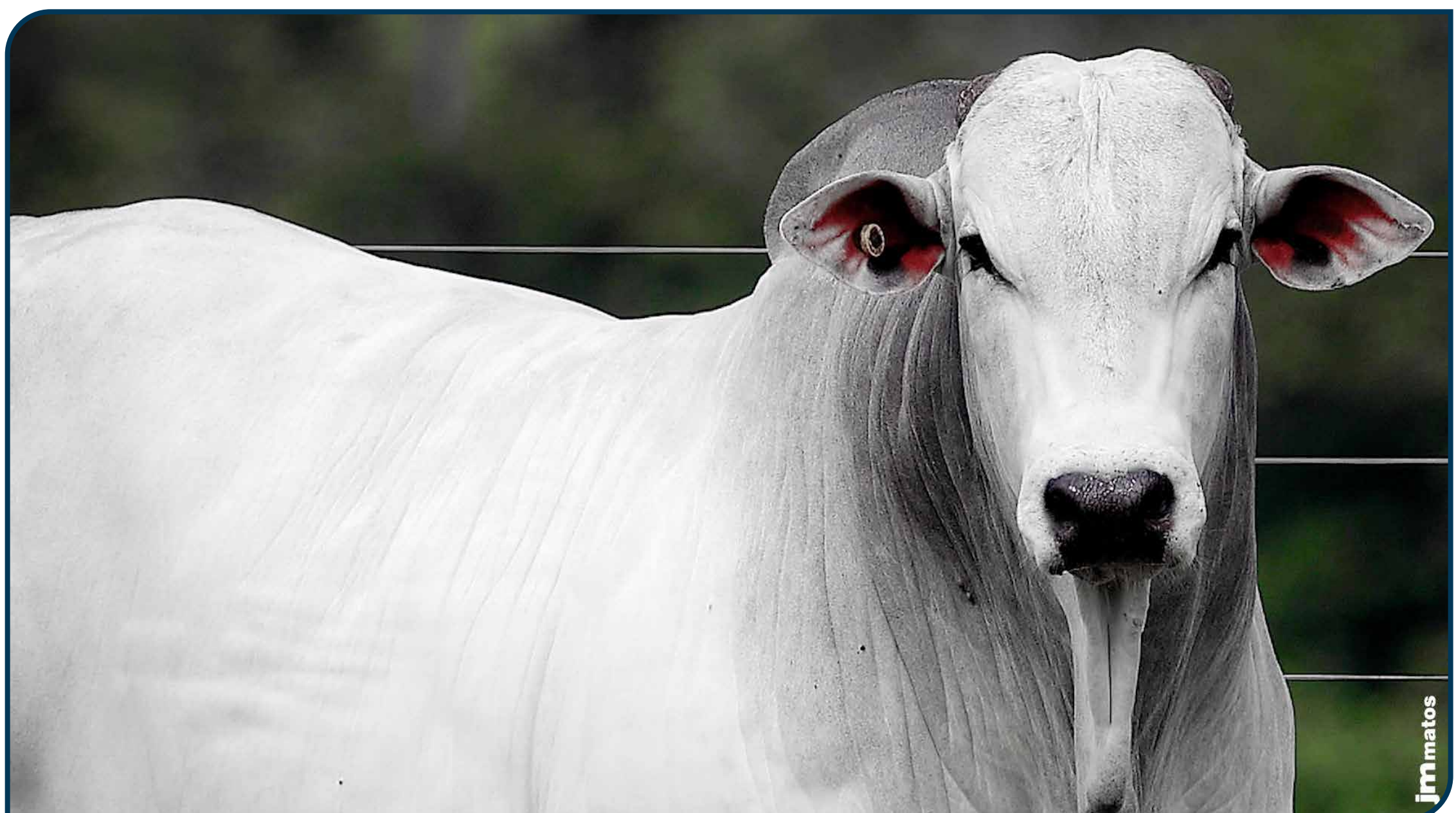

CLIQUE PARA ASSISTIR O VÍDEO

329 DA ALPAKATHA
 APKT 329 • NELORE PO
 NASC.: 28/12/2023 • 27 MESES
 PESO: 722 kg • CE: 38 cm

LOTE
15
 INDIVIDUAL

BELO J MACHADO

REM HORUS GEN. ADT

TOKIO FIV FVC

X

A5871 MAT.

RDMA5871

JADE FIV FVC

DASLU MAT.



MGTE: **30,84** TOP: **1%**

DEP	ÍNDICE	TOP
MP120	6,06	2%
DSTAY	91,34	1%
D3P	84,27	12%
DP210	19,23	2%
DP450	32,11	2%
DAOL	3,55	8%
DACAB	0,52	9%
DPE365	2,11	0,5%



IABCZ: **29,65** DECA: **1** P%: **0,1%**

DEP	ÍNDICE	DECA	P%
PM-EM _g	4,01	1	2%
STAY _g	65,14	1	0,1%
IPP _g	-25,22	1	3%
PD-ED _g	13,76	1	0,5%
PS-ED _g	24,67	1	0,5%
AOL _g	3,134	1	3%
ACAB _g	1,375	2	14%
PE-365 _g	1,070	1	2%



IQG: **33,12** TOP: **1%**

DEP	ÍNDICE	TOP
PM	2,92	5%
HP (STAY)	74,78	1%
IPP	-9,69	18%
PD	15,11	0,5%
PS	27,01	0,5%
AOL	2,68	6%
EGS	0,68	13%
PES	1,41	5%

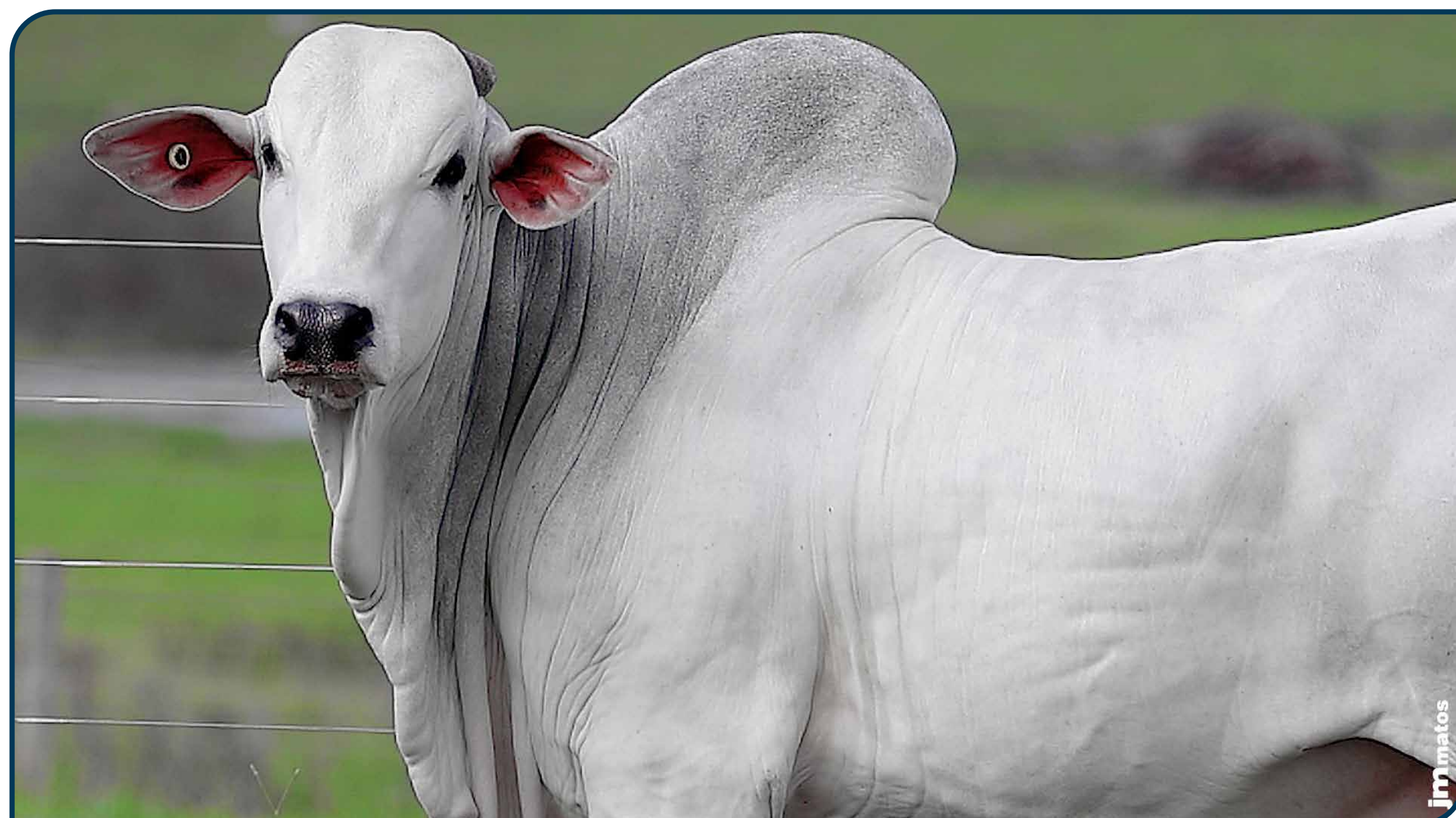

CLIQUE PARA ASSISTIR O VÍDEO

255 DA ALPAKATHA

APKT 255 • NELORE PO
 NASC.: 05/12/2023 • 27 MESES
 PESO: 690 kg • CE: 40 cm

LOTE
16
 INDIVIDUAL

REM DANUT

REM GLADIADOR GEN. ADT

LOTUS FIV KATISPERA

X

942F DA ARZ

LCCF942

05 FIV LA KATISPERA

REM CALEUMA



MGTE: **26,21** TOP: **6%**

DEP	ÍNDICE	TOP
MP120	4,87	4%
DSTAY	79,73	19%
D3P	91,02	0,5%
DP210	11,69	15%
DP450	25,57	8%
DAOL	4,13	5%
DACAB	0,59	7%
DPE365	1,35	7%



IABCZ: **20,88** DECA: **1** P%: **2%**

DEP	ÍNDICE	DECA	P%
PM-EM _g	3,47	1	3%
STAY _g	46,73	1	10%
IPP _g	-15,48	2	13%
PD-ED _g	8,21	1	7%
PS-ED _g	18,37	1	4%
AOL _g	4,632	1	0,1%
ACAB _g	4,314	1	0,1%
PE-365 _g	0,737	1	9%



IQG: **31,29** TOP: **1%**

DEP	ÍNDICE	TOP
PM	2,40	10%
HP (STAY)	64,83	6%
IPP	-6,73	29%
PD	9,45	8%
PS	15,61	8%
AOL	4,45	0,5%
EGS	1,57	0,5%
PES	1,44	4%



CLIQUE PARA ASSISTIR O VÍDEO

166 DA ALPAKATHA

APKT 166 • NELORE PO
 NASC.: 15/11/2023 • 28 MESES
 PESO: 794 kg • CE: 40 cm

LOTE
17
 INDIVIDUAL

REM ESPIA0007

REM HORUS GEN. ADT

DIPLOMATA DA AGRONOVA

X

1902 FIV FVC

FVCP1902

BATOM DA AGRONOVA

JADE FIV FVC



MGTE: **30,96** TOP: **1%**

DEP	ÍNDICE	TOP
MP120	5,53	2%
DSTAY	88,44	3%
D3P	83,80	13%
DP210	18,79	2%
DP450	31,80	3%
DAOL	4,20	5%
DACAB	0,99	2%
DPE365	2,14	0,5%



IABCZ: **37,34** DECA: **1** P%: **0,1%**

DEP	ÍNDICE	DECA	P%
PM-EM _g	3,85	1	2%
STAY _g	70,95	1	0,1%
IPP _g	-36,73	1	0,5%
PD-ED _g	13,56	1	0,5%
PS-ED _g	29,45	1	0,1%
AOL _g	4,204	1	0,5%
ACAB _g	4,420	1	0,1%
PE-365 _g	2,037	1	0,1%



IQG: **39,55** TOP: **0,5%**

DEP	ÍNDICE	TOP
PM	1,96	15%
HP (STAY)	81,77	0,5%
IPP	-14,32	7%
PD	15,41	0,5%
PS	28,27	0,5%
AOL	3,31	2%
EGS	1,41	1%
PES	2,56	0,1%

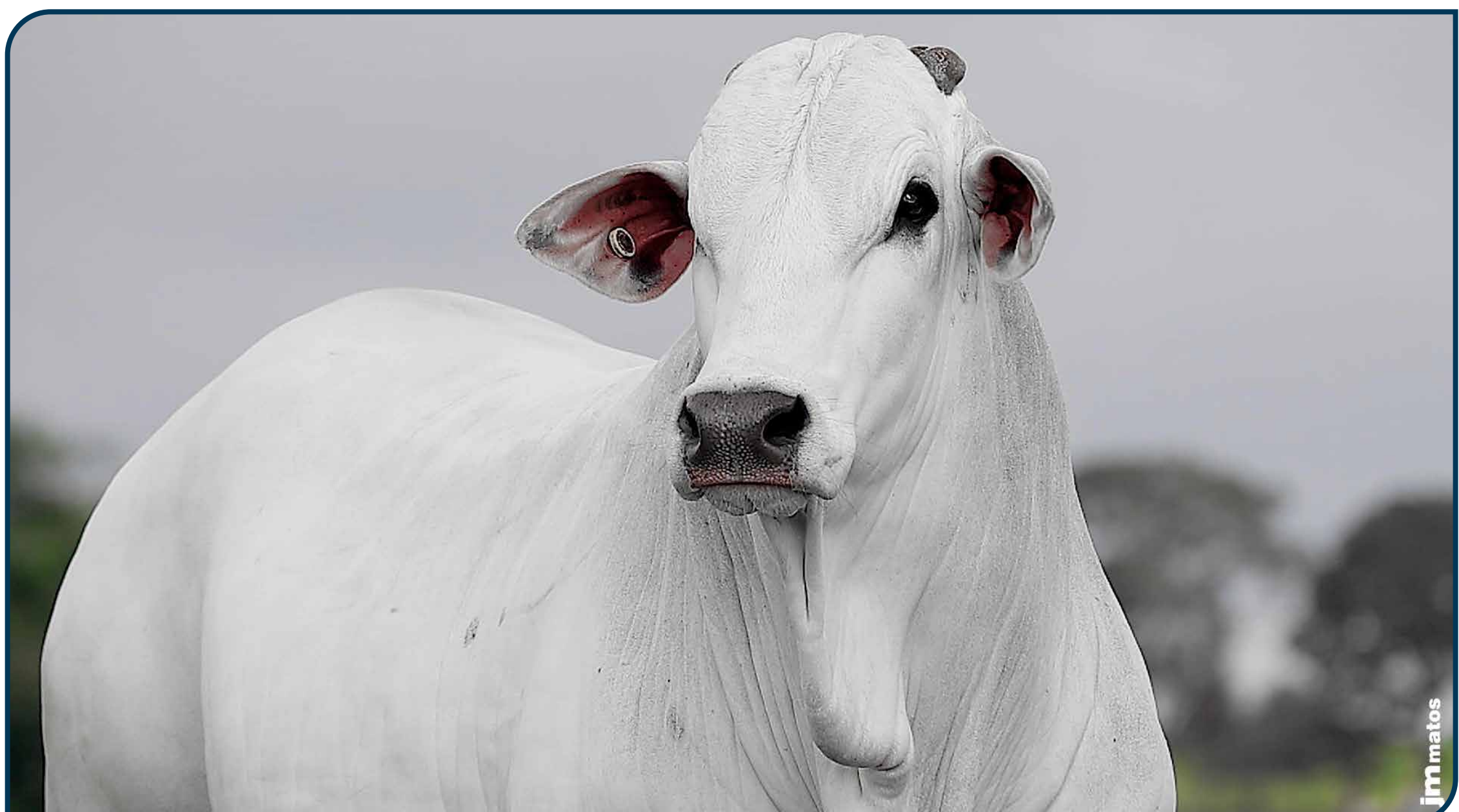

CLIQUE PARA ASSISTIR O VÍDEO

244 DA ALPAKATHA
 APKT 244 • NELORE PO
 NASC.: 28/12/2023 • 27 MESES
 PESO: 726 kg • CE: 33 cm

LOTE
18
 INDIVIDUAL

ZAPP BEABISA

BELO J MACHADO

VALLEY DE NAVIRAI

X

1546 FIV FVC

FVCP1546

NAVIRAI 15673-16

JADE FIV FVC



MGTE: **28,18**
 TOP: **3%**

DEP	ÍNDICE	TOP
MP120	4,56	5%
DSTAY	89,65	2%
D3P	85,77	7%
DP210	13,32	10%
DP450	27,32	6%
DAOL	3,96	6%
DACAB	0,74	4%
DPE365	1,90	2%



IABCZ: **25,58** DECA: **1** P%: **-%**

DEP	ÍNDICE	DECA	P%
PM-EM _g	2,46	1	-%
STAY _g	58,55	1	-%
IPP _g	-13,78	2	-%
PD-ED _g	10,94	1	-%
PS-ED _g	21,24	1	-%
AOL _g	3,408	1	-%
ACAB _g	3,254	1	-%
PE-365 _g	1,555	1	-%



IQG: **25,85** TOP: **4%**

DEP	ÍNDICE	TOP
PM	1,69	19%
HP (STAY)	70,65	2%
IPP	0,70	63%
PD	11,92	3%
PS	17,52	5%
AOL	2,58	6%
EGS	1,06	4%
PES	1,60	3%

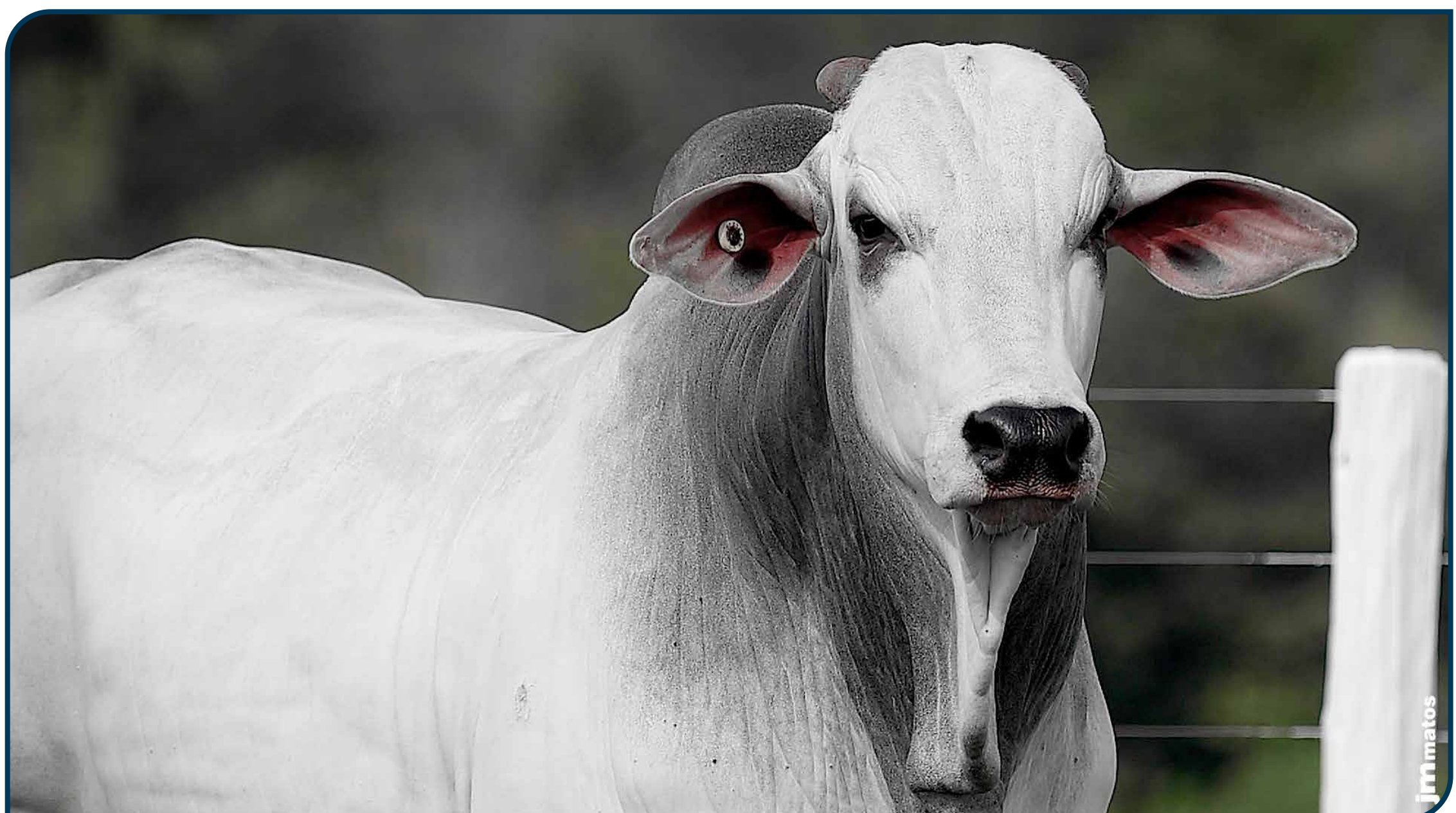

CLIQUE PARA ASSISTIR O VÍDEO

336 DA ALPAKATHA
 APKT 336 • NELORE PO
 NASC.: 28/12/2023 • 27 MESES
 PESO: 708 kg • CE: 37 cm

LOTE
19
 INDIVIDUAL

REM USP

REM VOKOLO

CAPITAO DA AGUA FRIA

X

FLAMULA SINO

SINO2020

JG-7036 DA AGUA FRIA

CAMPEIRA SINO



MGTE: **28,36** TOP: **3%**

DEP	ÍNDICE	TOP
MP120	5,02	4%
DSTAY	83,20	12%
D3P	82,53	19%
DP210	19,46	2%
DP450	32,59	2%
DAOL	3,56	8%
DACAB	0,62	6%
DPE365	1,40	6%



IABCZ: **31,79** DECA: **1** P%: **0,1%**

DEP	ÍNDICE	DECA	P%
PM-EM _g	4,21	1	2%
STAY _g	56,31	1	1%
IPP _g	-27,41	1	2%
PD-ED _g	17,11	1	0,1%
PS-ED _g	34,65	1	0,1%
AOL _g	4,001	1	0,5%
ACAB _g	2,275	1	4%
PE-365 _g	1,182	1	1%



IQG: **37,82** TOP: **0,5%**

DEP	ÍNDICE	TOP
PM	2,36	10%
HP (STAY)	75,83	1%
IPP	-7,93	24%
PD	17,02	0,1%
PS	33,73	0,1%
AOL	4,09	0,5%
EGS	0,39	27%
PES	1,48	4%

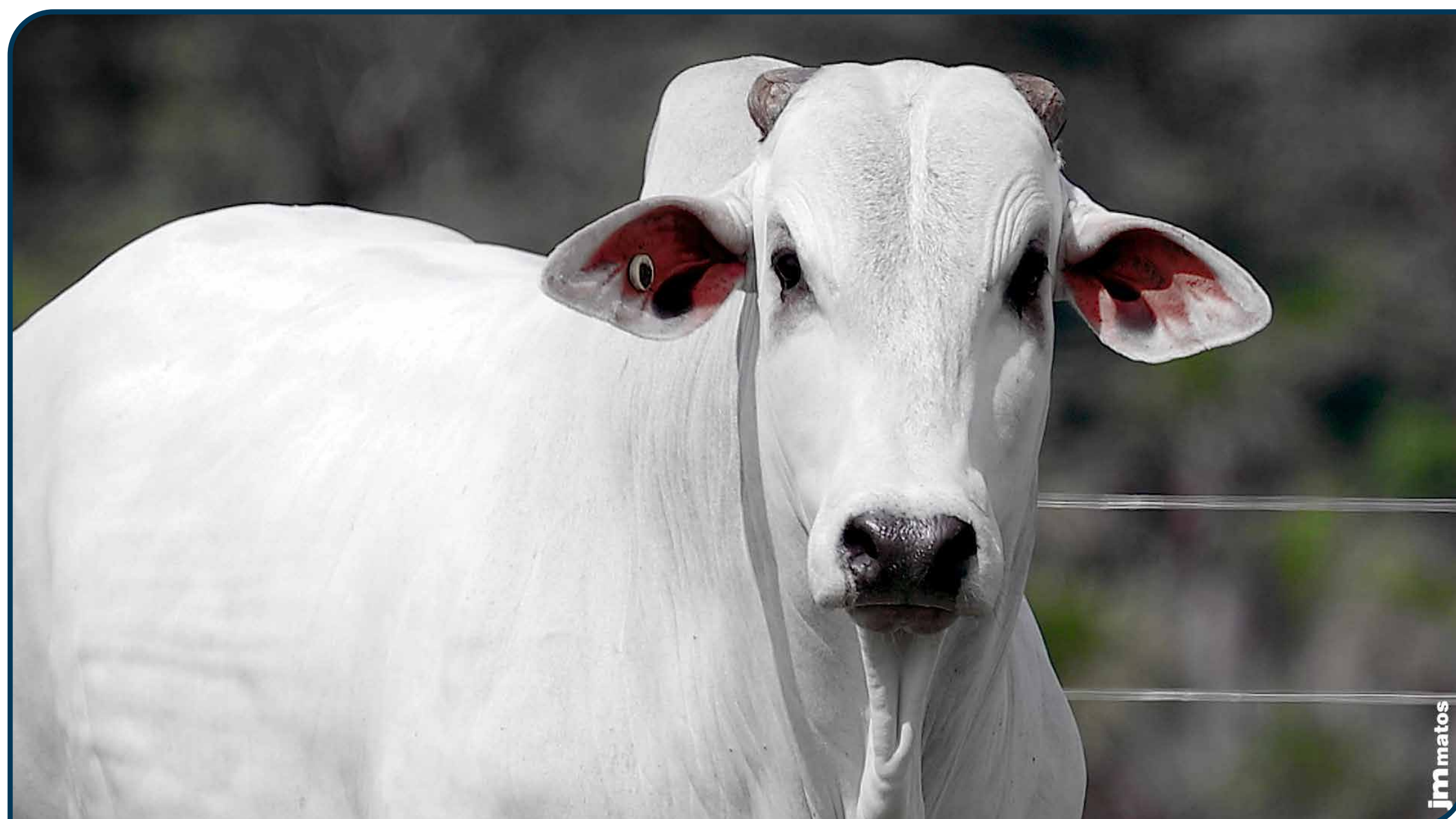

CLIQUE PARA ASSISTIR O VÍDEO

252 DA ALPAKATHA
 APKT 252 • NELORE PO
 NASC.: 11/12/2023 • 27 MESES
 PESO: 636 kg • CE: 35 cm

LOTE
20
 INDIVIDUAL

REM DANUT

REM GARANTIDO GEN. ADT

FABULOSO FIV GUADALUPE

X

1600 FIV FVC

FVCP1600

2966 TE PO GUADALUPE

NOTURNA FVC



MGTE: **28,16** TOP: **3%**

DEP	ÍNDICE	TOP
MP120	3,64	11%
DSTAY	85,11	8%
D3P	87,86	3%
DP210	16,81	4%
DP450	29,62	4%
DAOL	3,74	7%
DACAB	0,56	8%
DPE365	1,85	2%



IABCZ: **28,31** DECA: **1** P%: **0,5%**

DEP	ÍNDICE	DECA	P%
PM-EM _g	3,57	1	3%
STAY _g	64,78	1	0,1%
IPP _g	-27,69	1	2%
PD-ED _g	11,34	1	2%
PS-ED _g	22,07	1	1%
AOL _g	1,653	2	17%
ACAB _g	2,246	1	4%
PE-365 _g	1,242	1	1%



IQG: **31,17** TOP: **1%**

DEP	ÍNDICE	TOP
PM	2,35	10%
HP (STAY)	77,24	0,5%
IPP	-9,70	18%
PD	11,57	3%
PS	19,21	3%
AOL	1,56	21%
EGS	0,68	13%
PES	1,45	4%



CLIQUE PARA ASSISTIR O VÍDEO

152 DA ALPAKATHA

APKT 152 • NELORE PO
 NASC.: 01/11/2023 • 29 MESES
 PESO: 694 kg • CE: 35 cm

LOTE
21
 INDIVIDUAL

REM ARMADOR

DAMASCO MAT.

FORD FIV CAMPARINO

X

1644 FIV FVC

FVCP1644

JHVM 11330 FIV CAMPARINO

ROMA FIV FVC



MGTE: **27,96** TOP: **4%**

DEP	ÍNDICE	TOP
MP120	3,40	13%
DSTAY	93,44	0,5%
D3P	88,54	2%
DP210	13,78	9%
DP450	26,64	7%
DAOL	3,85	7%
DACAB	0,28	18%
DPE365	1,64	3%



IABCZ: **24,10** DECA: **1** P%: **1%**

DEP	ÍNDICE	DECA	P%
PM-EM _g	1,46	3	-%
STAY _g	66,39	1	0,1%
IPP _g	-24,91	1	3%
PD-ED _g	9,75	1	3%
PS-ED _g	15,03	1	8%
AOL _g	1,375	3	-%
ACAB _g	0,674	3	-%
PE-365 _g	1,027	1	3%



IQG: **23,51** TOP: **5%**

DEP	ÍNDICE	TOP
PM	1,23	28%
HP (STAY)	77,02	0,5%
IPP	-19,54	2%
PD	9,85	7%
PS	13,76	12%
AOL	1,24	28%
EGS	-0,50	83%
PES	0,76	22%

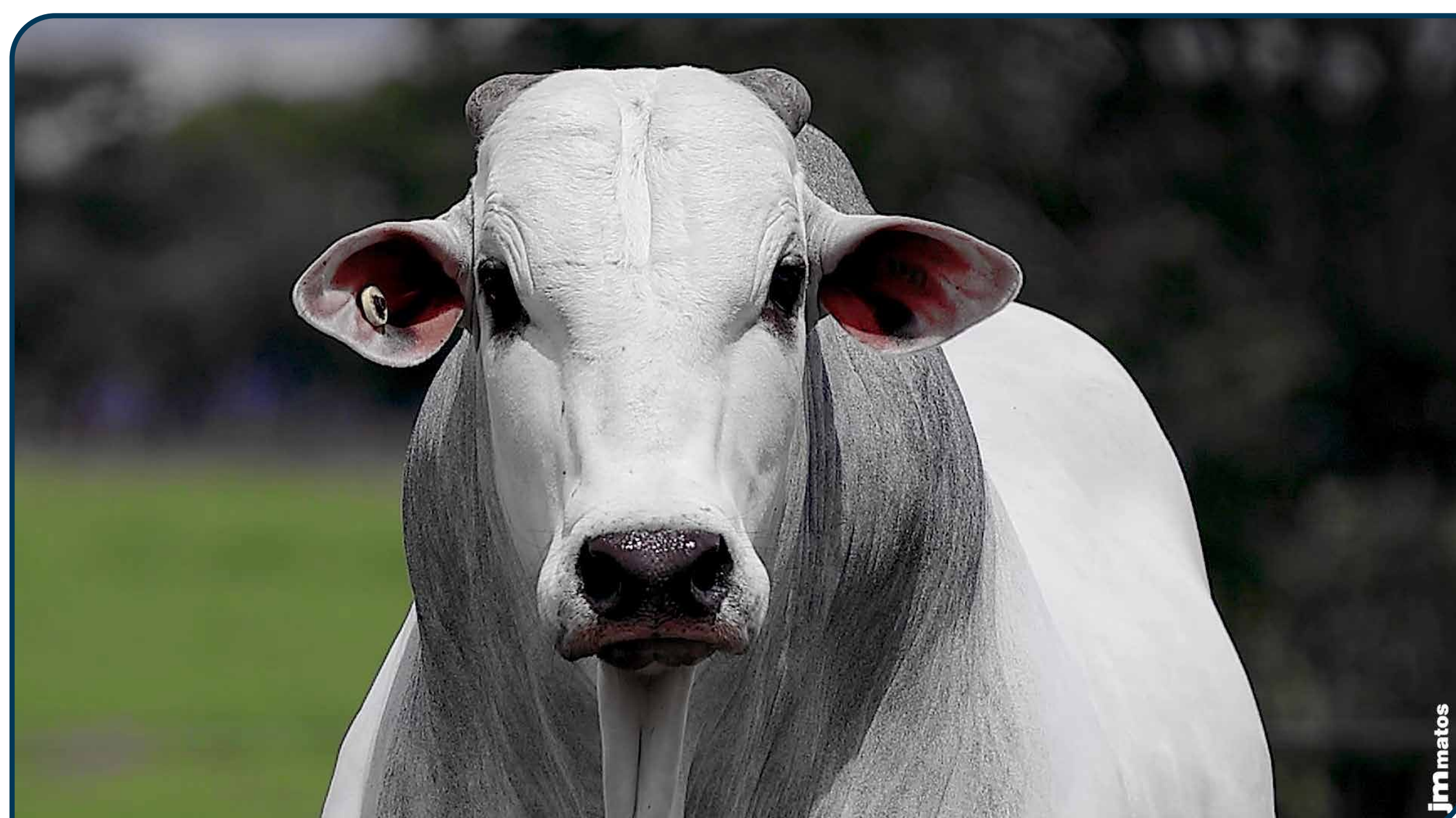

CLIQUE PARA ASSISTIR O VÍDEO

334 DA ALPAKATHA

APKT 334 • NELORE PO
 NASC.: 14/12/2023 • 27 MESES
 PESO: 680 kg • CE: 35 cm

LOTE
22
 INDIVIDUAL

ZAPP BEABISA

ESTORIL MAT.

VALLEY DE NAVIRAI

X

A6380 MAT.

RDMA6380

NAVIRAI 15673-16

ESPADILHA MAT.



MGTE: **28,35**
 TOP: **3%**

DEP	ÍNDICE	TOP
MP120	3,43	13%
DSTAY	87,70	4%
D3P	86,89	5%
DP210	13,64	9%
DP450	24,62	9%
DAOL	5,37	2%
DACAB	0,87	3%
DPE365	1,68	3%



IABCZ: **20,91** DECA: **1** P%: **2%**

DEP	ÍNDICE	DECA	P%
PM-EM _g	1,29	3	-%
STAY _g	61,12	1	0,5%
IPP _g	-11,35	3	-%
PD-ED _g	7,83	1	8%
PS-ED _g	11,71	2	15%
AOL _g	4,892	1	0,1%
ACAB _g	0,340	4	-%
PE-365 _g	0,966	1	3%



IQG: **22,23** TOP: **7%**

DEP	ÍNDICE	TOP
PM	0,34	49%
HP (STAY)	71,34	2%
IPP	-15,59	5%
PD	7,43	16%
PS	8,90	29%
AOL	4,56	0,5%
EGS	0,44	24%
PES	0,52	34%

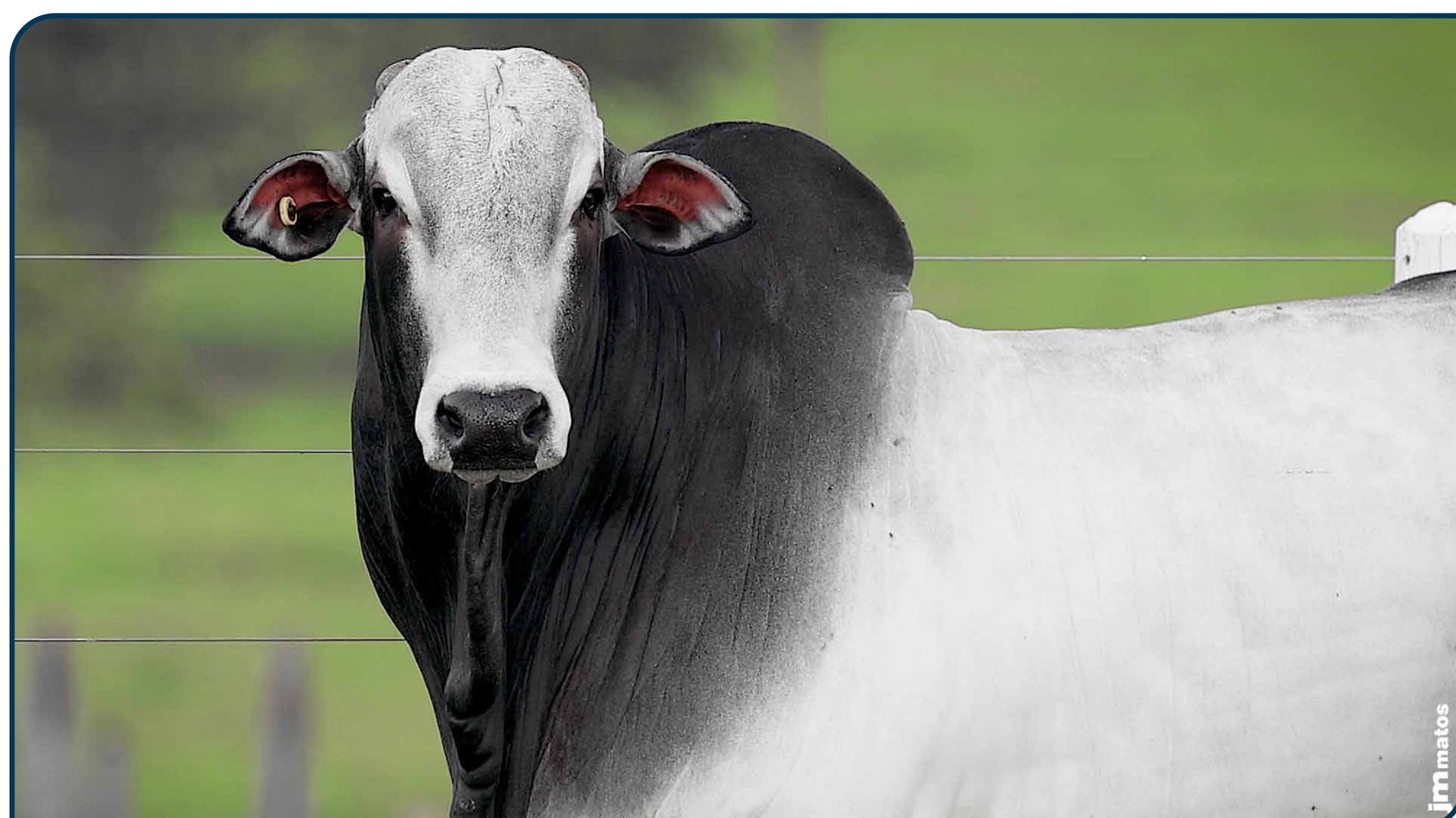

CLIQUE PARA ASSISTIR O VÍDEO

492 DA ALPAKATHA
 APKT 492 • NELORE PO
 NASC.: 05/02/2024 • 25 MESES
 PESO: 734 kg • CE: 36 cm

LOTE
23
 INDIVIDUAL

REM DANUT

OURO NEGRO FVC

LOTUS FIV KATISPERA

X

2109 FIV FVC

FVCP2109

05 FIV LA KATISPERA

REALISTA FIV FVC



MGTE: **29,83** TOP: **2%**

DEP	ÍNDICE	TOP
MP120	5,16	3%
DSTAY	84,28	10%
D3P	86,73	5%
DP210	19,56	2%
DP450	33,40	2%
DAOL	3,85	7%
DACAB	0,85	3%
DPE365	1,29	8%



IABCZ: **26,85** DECA: **1** P%: **0,5%**

DEP	ÍNDICE	DECA	P%
PM-EM _g	4,62	1	1%
STAY _g	50,68	1	5%
IPP _g	-29,37	1	1%
PD-ED _g	14,99	1	0,1%
PS-ED _g	30,08	1	0,1%
AOL _g	3,274	1	2%
ACAB _g	0,832	3	-%
PE-365 _g	0,764	1	8%



IQG: **36,18** TOP: **0,5%**

DEP	ÍNDICE	TOP
PM	4,08	1%
HP (STAY)	66,75	4%
IPP	-20,42	2%
PD	19,33	0,1%
PS	32,27	0,1%
AOL	3,44	2%
EGS	-0,18	65%
PES	1,92	1%



CLIQUE PARA ASSISTIR O VÍDEO

335 DA ALPAKATHA
 APKT 335 • NELORE PO
 NASC.: 13/12/2023 • 27 MESES
 PESO: 718 kg • CE: 36 cm

LOTE
24
 INDIVIDUAL

QUARUP BONS

CORUMBA MAT.

ETRUSCO MAT.

X

FILATELIA MAT.

RDMA4401

BARAVAH MAT.

BAVIERA MAT.



MGTE: **26,67** TOP: **5%**

DEP	ÍNDICE	TOP
MP120	2,52	26%
DSTAY	87,33	4%
D3P	85,72	7%
DP210	15,51	6%
DP450	26,94	6%
DAOL	4,34	4%
DACAB	0,45	11%
DPE365	1,00	14%



IABCZ: **19,82** DECA: **1** P%: **3%**

DEP	ÍNDICE	DECA	P%
PM-EM _g	3,02	1	6%
STAY _g	45,20	2	13%
IPP _g	-14,10	2	16%
PD-ED _g	11,65	1	1%
PS-ED _g	23,21	1	1%
AOL _g	3,584	1	1%
ACAB _g	0,794	3	-%
PE-365 _g	0,865	1	5%



IQG: **23,36** TOP: **5%**

DEP	ÍNDICE	TOP
PM	1,44	24%
HP (STAY)	59,61	13%
IPP	3,50	75%
PD	14,11	1%
PS	25,07	0,5%
AOL	3,39	2%
EGS	-0,11	60%
PES	1,04	13%

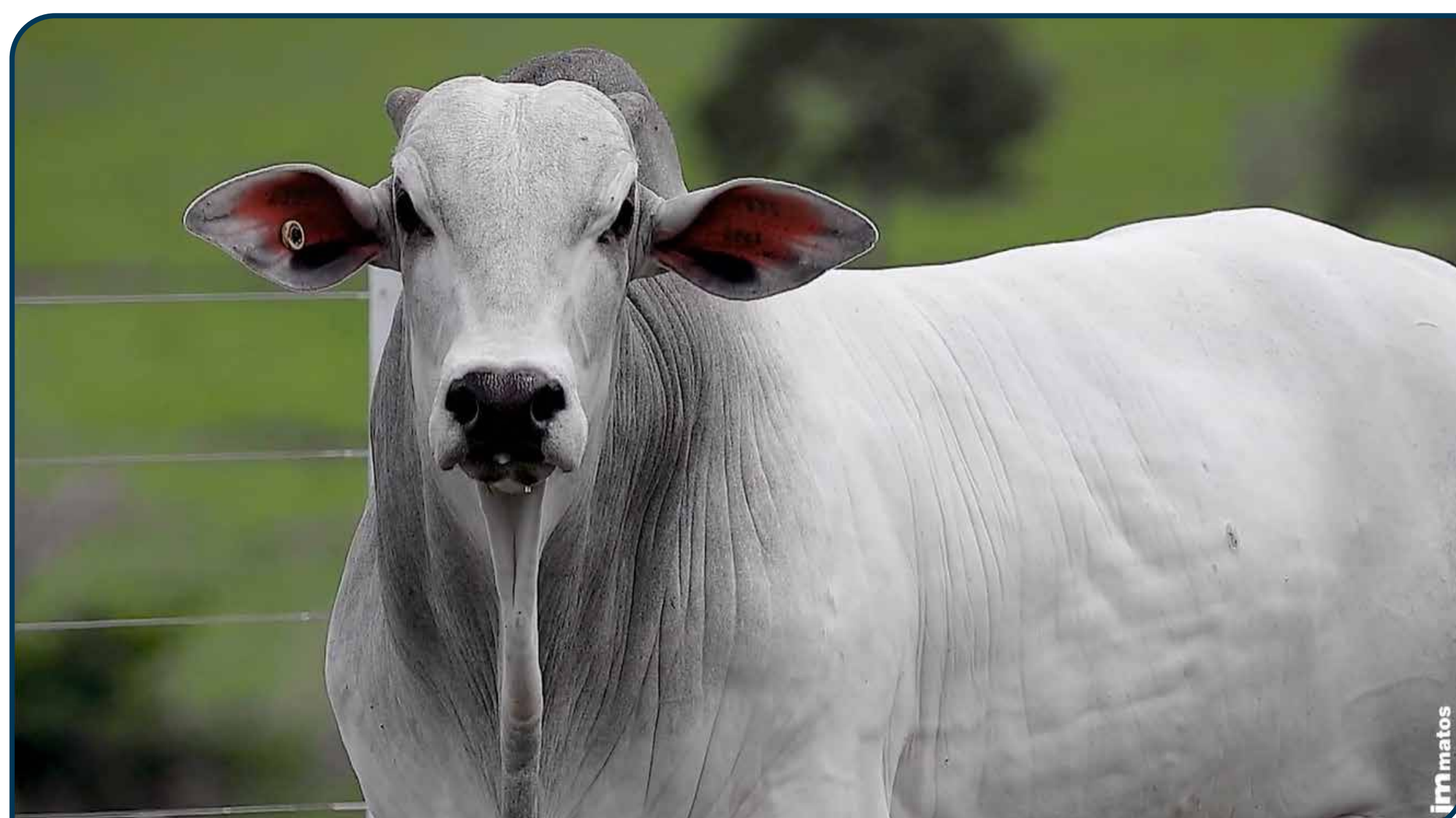

CLIQUE PARA ASSISTIR O VÍDEO

416 DA ALPAKATHA
 APKT 416 • NELORE PO
 NASC.: 20/01/2024 • 26 MESES
 PESO: 692 kg • CE: 42 cm

LOTE
25
 INDIVIDUAL

BELO J MACHADO

ALMIRANTE VALE OURO

DISCOVERY FIV DA EAO

X

16271 FIV FVC

FVC16271

6751 DA EAO

VIRGULA FIV FVC



MGTE: **31,34** TOP: **1%**

DEP	ÍNDICE	TOP
MP120	2,31	30%
DSTAY	94,78	0,1%
D3P	82,79	18%
DP210	18,92	2%
DP450	34,49	2%
DAOL	5,39	2%
DACAB	0,58	7%
DPE365	1,97	1%



IABCZ: **30,61** DECA: **1** P%: **0,1%**

DEP	ÍNDICE	DECA	P%
PM-EM _g	1,78	2	19%
STAY _g	51,33	1	4%
IPP _g	-41,10	1	0,1%
PD-ED _g	17,08	1	0,1%
PS-ED _g	34,13	1	0,1%
AOL _g	4,684	1	0,1%
ACAB _g	1,896	1	7%
PE-365 _g	1,895	1	0,1%



IQG: **42,18** TOP: **0,1%**

DEP	ÍNDICE	TOP
PM	1,74	19%
HP (STAY)	67,86	4%
IPP	-18,71	3%
PD	19,87	0,1%
PS	35,86	0,1%
AOL	5,10	0,1%
EGS	1,80	0,1%
PES	3,30	0,1%



CLIQUE PARA ASSISTIR O VÍDEO

435 DA ALPAKATHA
 APKT 435 • NELORE PO
 NASC.: 05/01/2024 • 26 MESES
 PESO: 706 kg • CE: 37 cm

LOTE
26
 INDIVIDUAL

REM DANUT

QUARUP BONS

LOTUS FIV KATISPERA

X

2106 FIV FVC

FVCP2106

05 FIV LA KATISPERA

UBARANA FIV FVC



MGTE: **27,51** TOP: **4%**

DEP	ÍNDICE	TOP
MP120	3,55	12%
DSTAY	84,67	9%
D3P	88,00	3%
DP210	15,63	5%
DP450	26,70	7%
DAOL	4,27	5%
DACAB	0,51	9%
DPE365	1,61	4%



IABCZ: **24,31** DECA: **1** P%: **1%**

DEP	ÍNDICE	DECA	P%
PM-EM _g	0,74	4	-%
STAY _g	54,44	1	2%
IPP _g	-17,45	1	10%
PD-ED _g	13,09	1	0,5%
PS-ED _g	25,15	1	0,5%
AOL _g	4,934	1	0,1%
ACAB _g	1,135	2	18%
PE-365 _g	1,438	1	0,5%



IQG: **34,57** TOP: **0,5%**

DEP	ÍNDICE	TOP
PM	0,55	44%
HP (STAY)	77,60	0,5%
IPP	-7,63	25%
PD	13,88	1%
PS	22,84	1%
AOL	4,24	0,5%
EGS	-0,13	62%
PES	2,40	0,1%

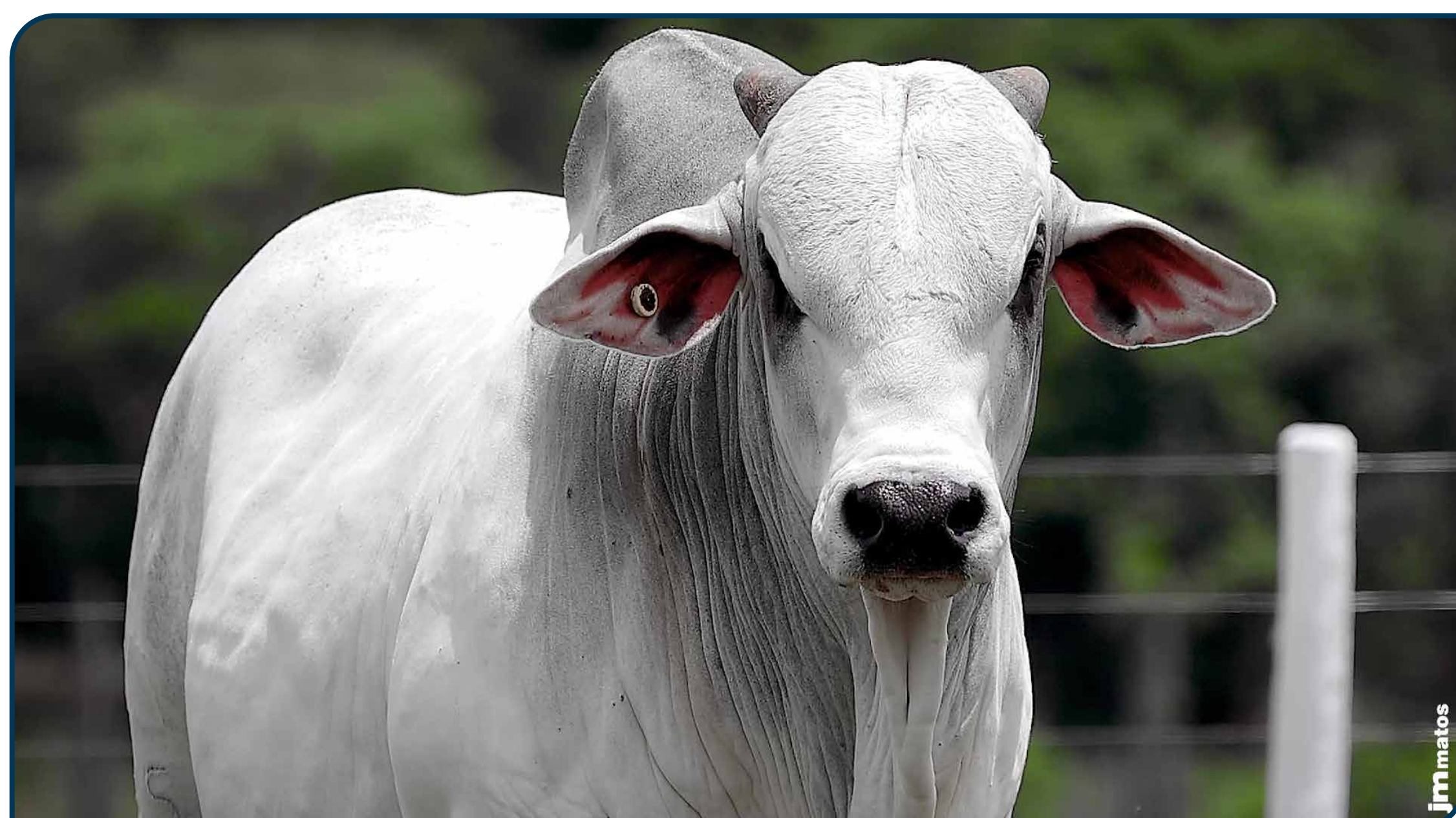

CLIQUE PARA ASSISTIR O VÍDEO

330 DA ALPAKATHA
 APKT 330 • NELORE PO
 NASC.: 14/12/2023 • 27 MESES
 PESO: 802 kg • CE: 40 cm

LOTE
27
 INDIVIDUAL

QUARUP BONS

CORUMBA MAT.

ETRUSCO MAT.

X

FILATELIA MAT.

RDMA4401

BARAVAH MAT.

BAVIERA MAT.



MGTE: **30,47** TOP: **2%**

DEP	ÍNDICE	TOP
MP120	2,37	28%
DSTAY	85,42	8%
D3P	84,78	10%
DP210	22,15	0,5%
DP450	34,91	1%
DAOL	5,94	1%
DACAB	0,44	11%
DPE365	0,92	16%



IABCZ: **24,84** DECA: **1** P%: **1%**

DEP	ÍNDICE	DECA	P%
PM-EM _g	0,64	5	-%
STAY _g	49,11	1	6%
IPP _g	-22,49	1	4%
PD-ED _g	18,58	1	0,1%
PS-ED _g	31,26	1	0,1%
AOL _g	4,81	1	0,1%
ACAB _g	-0,485	7	-%
PE-365 _g	1,006	1	3%



IQG: **26,77** TOP: **3%**

DEP	ÍNDICE	TOP
PM	0,06	56%
HP (STAY)	61,38	10%
IPP	-5,50	34%
PD	20,58	0,1%
PS	31,70	0,1%
AOL	4,51	0,5%
EGS	0,03	50%
PES	1,17	9%



CLIQUE PARA ASSISTIR O VÍDEO

443 DA ALPAKATHA

APKT 443 • NELORE PO
 NASC.: 15/01/2024 • 26 MESES
 PESO: 726 kg • CE: 38 cm

LOTE
28
 INDIVIDUAL

BELO J MACHADO

REM GLADIADOR GEN. ADT

DELEGADO FIV DA EAO

X

942F DA ARZ

LCCF942

7998 FIV DA EAO

REM CALEUMA



MGTE: **28,83**
 TOP: **3%**

DEP	ÍNDICE	TOP
MP120	4,54	5%
DSTAY	88,06	3%
D3P	90,56	1%
DP210	14,06	8%
DP450	29,68	4%
DAOL	4,09	5%
DACAB	0,51	9%
DPE365	1,62	4%



IABCZ: **24,05** DECA: **1** P%: **1%**

DEP	ÍNDICE	DECA	P%
PM-EM _g	4,04	1	2%
STAY _g	51,13	1	4%
IPP _g	-27,02	1	2%
PD-ED _g	8,47	1	6%
PS-ED _g	21,16	1	2%
AOL _g	3,635	1	1%
ACAB _g	3,645	1	0,5%
PE-365 _g	1,018	1	3%



IQG: **34,68** TOP: **0,5%**

DEP	ÍNDICE	TOP
PM	3,48	3%
HP (STAY)	75,23	1%
IPP	-9,14	20%
PD	8,00	13%
PS	18,09	4%
AOL	2,91	4%
EGS	1,75	0,5%
PES	1,26	7%

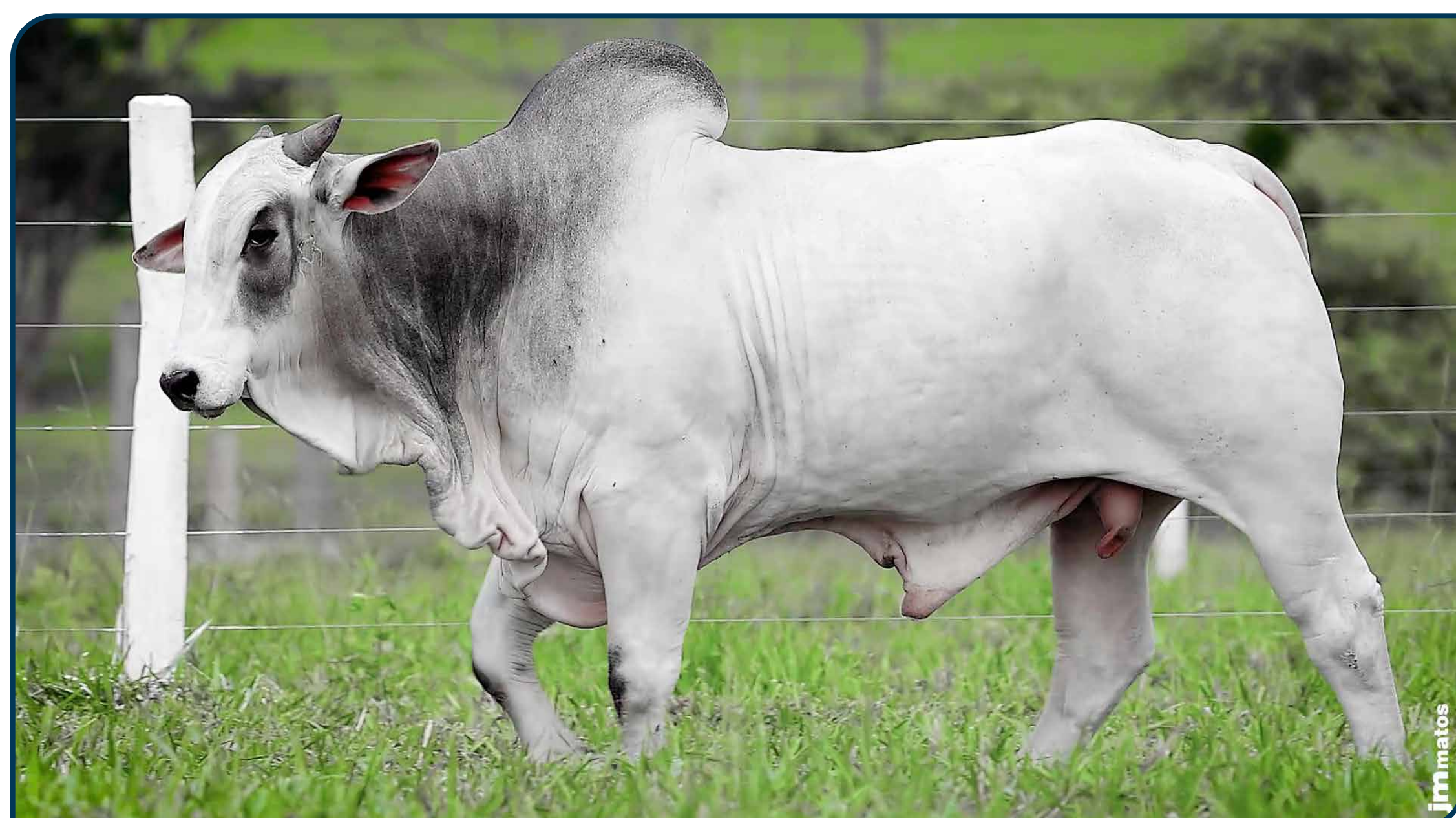

CLIQUE PARA ASSISTIR O VÍDEO

326 DA ALPAKATHA
 APKT 326 • NELORE PO
 NASC.: 22/12/2023 • 27 MESES
 PESO: 722 kg • CE: 39 cm

LOTE
29
 INDIVIDUAL

QUARUP BONS

CORUMBA MAT.

ETRUSCO MAT.

X

FILATELIA MAT.

RDMA4401

BARAVAH MAT.

BAVIERA MAT.



MGTE: **25,72** TOP: **6%**

DEP	ÍNDICE	TOP
MP120	2,53	25%
DSTAY	83,63	11%
D3P	85,09	9%
DP210	15,07	6%
DP450	25,98	8%
DAOL	4,41	4%
DACAB	0,51	9%
DPE365	0,92	16%



IABCZ: **20,41** DECA: **1** P%: **3%**

DEP	ÍNDICE	DECA	P%
PM-EM _g	1,29	3	-%
STAY _g	53,26	1	3%
IPP _g	-22,66	1	4%
PD-ED _g	9,27	1	4%
PS-ED _g	18,82	1	3%
AOL _g	3,403	1	2%
ACAB _g	0,472	4	-%
PE-365 _g	0,770	1	8%



IQG: **24,05** TOP: **5%**

DEP	ÍNDICE	TOP
PM	0,35	49%
HP (STAY)	67,74	4%
IPP	-6,93	28%
PD	11,14	4%
PS	19,37	3%
AOL	2,79	5%
EGS	-0,01	53%
PES	1,16	9%

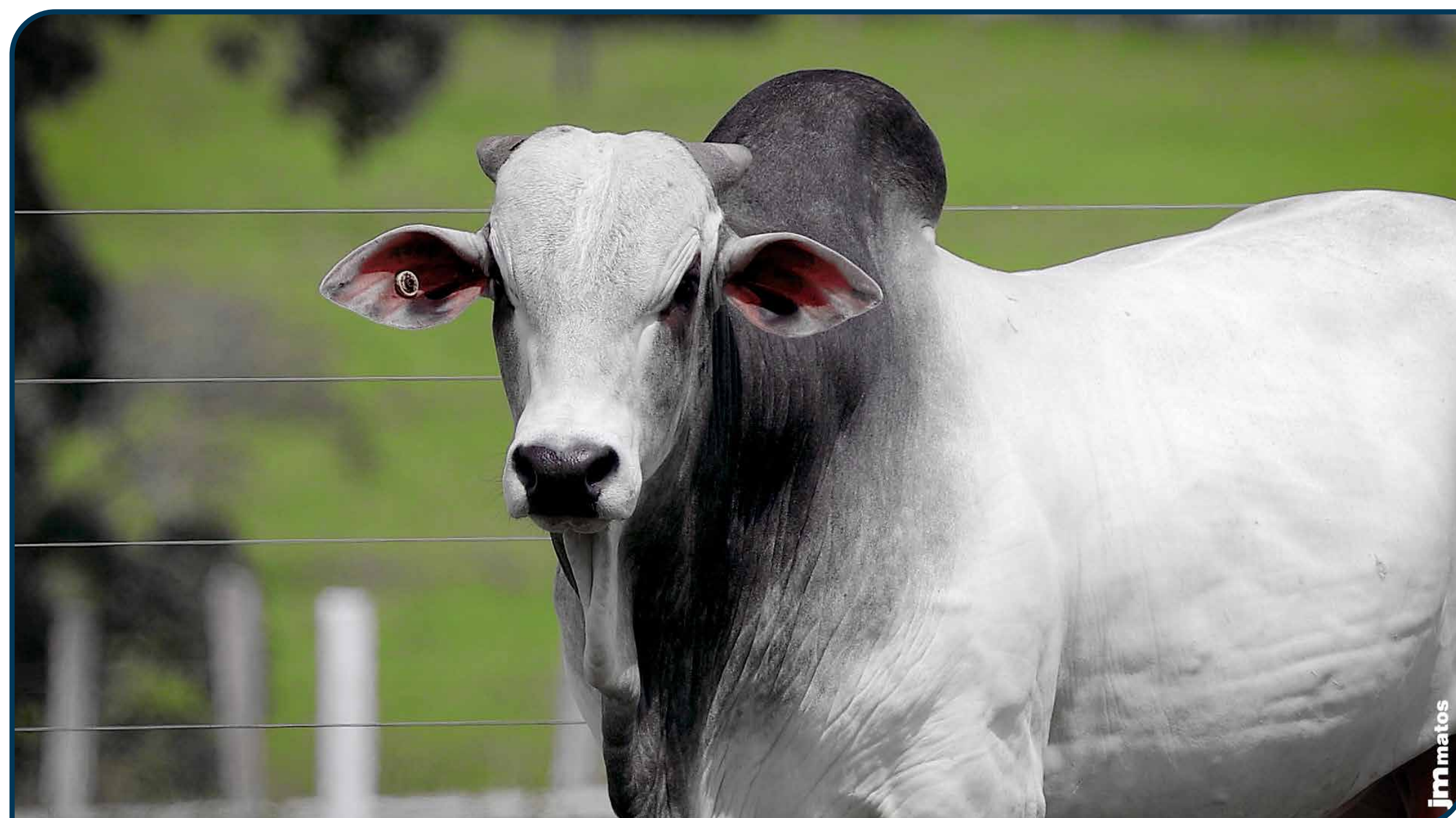

CLIQUE PARA ASSISTIR O VÍDEO

658 DA ALPAKATHA

APKT 658 • NELORE PO
 NASC.: 13/10/2023 • 29 MESES
 PESO: 706 kg • CE: 38 cm

LOTE
30
 INDIVIDUAL

REM DANUT

EL ZORRERO SINO

LOTUS FIV KATISPERA

X

A6529 MAT.

RDMA6529

05 FIV LA KATISPERA

DOLARIA MAT.



MGTE: **26,82** TOP: **5%**

DEP	ÍNDICE	TOP
MP120	4,13	7%
DSTAY	86,43	6%
D3P	83,80	13%
DP210	14,47	7%
DP450	30,01	4%
DAOL	3,30	10%
DACAB	0,52	9%
DPE365	1,65	3%



IABCZ: **19,58** DECA: **1** P%: **3%**

DEP	ÍNDICE	DECA	P%
PM-EM _g	2,58	1	9%
STAY _g	40,65	3	-%
IPP _g	-8,57	3	-%
PD-ED _g	12,24	1	1%
PS-ED _g	26,79	1	0,5%
AOL _g	3,868	1	1%
ACAB _g	2,806	1	2%
PE-365 _g	1,064	1	2%



IQG: **27,85** TOP: **3%**

DEP	ÍNDICE	TOP
PM	1,61	21%
HP (STAY)	64,66	6%
IPP	10,80	94%
PD	12,70	2%
PS	23,63	1%
AOL	2,88	4%
EGS	1,06	4%
PES	1,72	2%

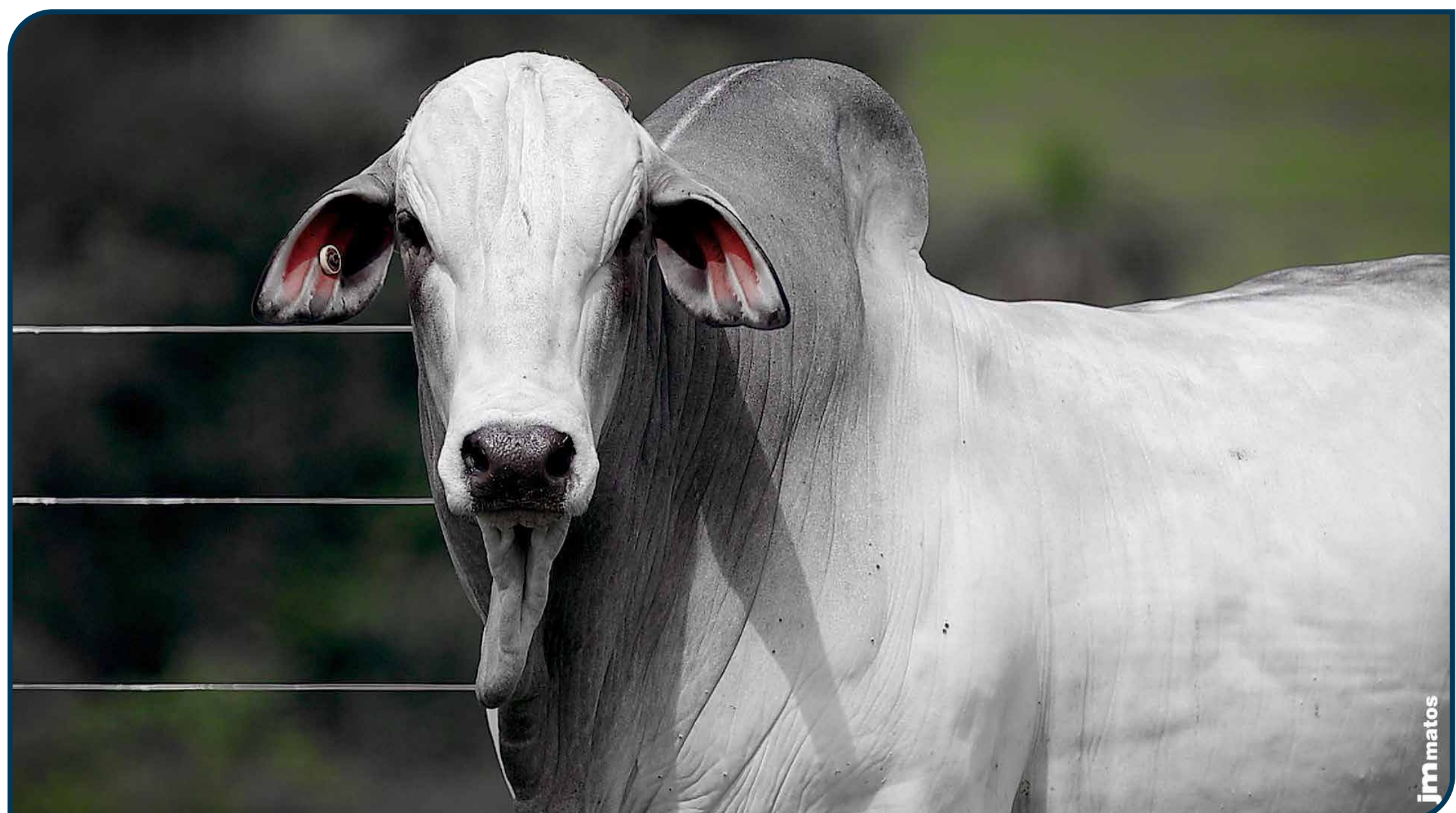

CLIQUE PARA ASSISTIR O VÍDEO

524 DA ALPAKATHA
 APKT 524 • NELORE PO
 NASC.: 15/01/2024 • 26 MESES
 PESO: 664 kg • CE: 34 cm

LOTE
31
 INDIVIDUAL

HERDEIRO DO IZ

REM VOKOLO

ALIADO JL DA BAMA

X

1856 PO DA LACADA

BETM1856

AIB A56 FIV JL DA BAMA

2376 PO GO DA LACADA



MGTE: **23,75** TOP: **10%**

DEP	ÍNDICE	TOP
MP120	5,30	3%
DSTAY	83,92	11%
D3P	85,84	7%
DP210	9,66	22%
DP450	19,22	19%
DAOL	3,84	7%
DACAB	0,37	14%
DPE365	0,64	25%



IABCZ: **22,50** DECA: **1** P%: **2%**

DEP	ÍNDICE	DECA	P%
PM-EM _g	4,32	1	1%
STAY _g	50,22	1	5%
IPP _g	-29,20	1	1%
PD-ED _g	7,07	2	11%
PS-ED _g	19,87	1	2%
AOL _g	5,358	1	0,1%
ACAB _g	1,994	1	6%
PE-365 _g	0,587	2	15%



IQG: **30,83** TOP: **2%**

DEP	ÍNDICE	TOP
PM	3,33	3%
HP (STAY)	64,67	6%
IPP	-21,19	1%
PD	7,67	15%
PS	13,09	14%
AOL	4,85	0,1%
EGS	0,95	6%
PES	1,30	6%

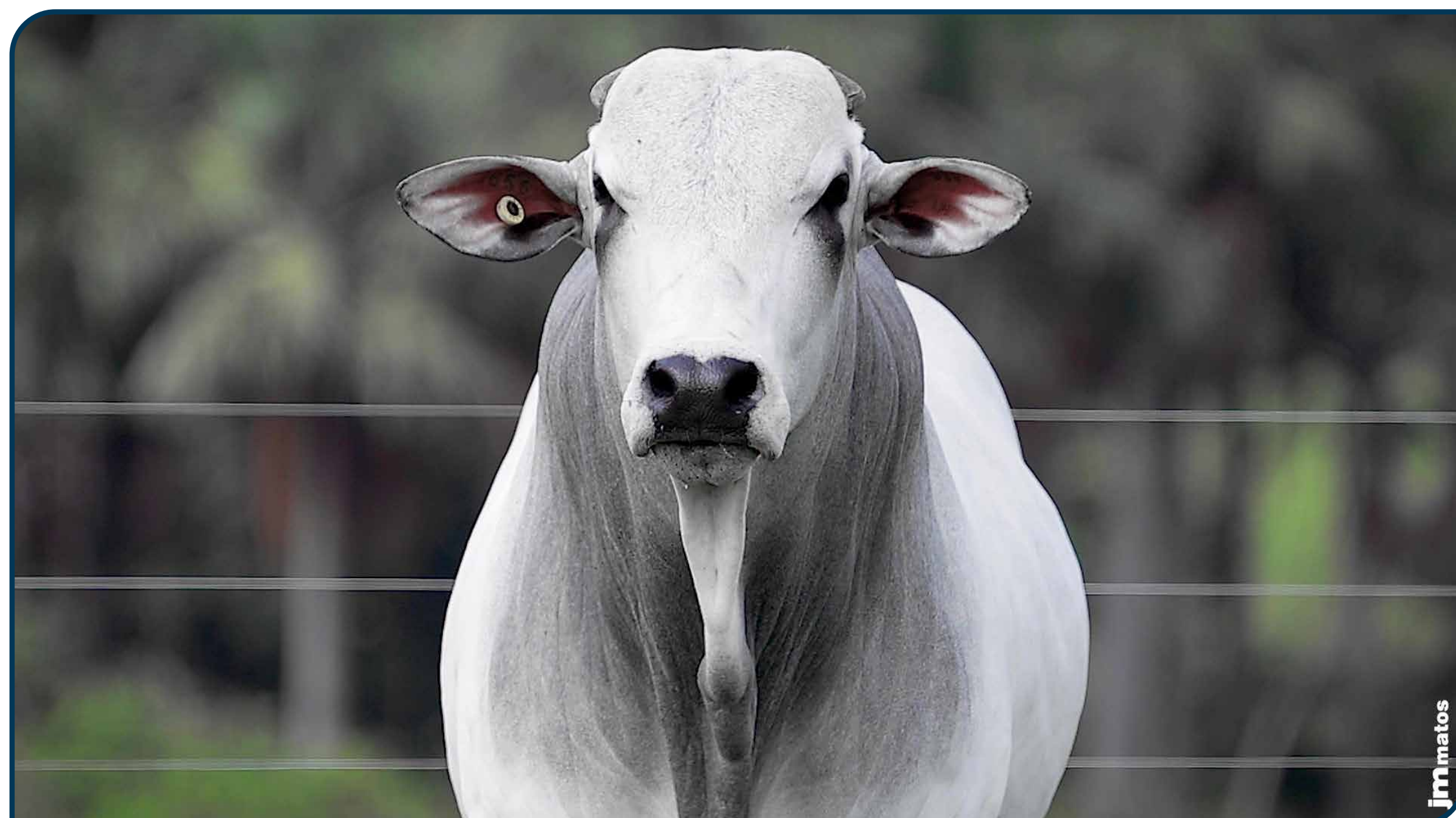

jm matos

CLIQUE PARA ASSISTIR O VÍDEO

167 DA ALPAKATHA

APKT 167 • NELORE PO
 NASC.: 15/11/2023 • 28 MESES
 PESO: 706 kg • CE: 35 cm

LOTE
32
 INDIVIDUAL

REM ARMADOR

DAMASCO MAT.

FORD FIV CAMPARINO

X

1644 FIV FVC

FVCP1644

JHVM 11330 FIV CAMPARINO

ROMA FIV FVC



MGTE: **28,13** TOP: **3%**

DEP	ÍNDICE	TOP
MP120	3,23	15%
DSTAY	91,00	1%
D3P	88,05	3%
DP210	15,35	6%
DP450	24,55	10%
DAOL	3,83	7%
DACAB	0,89	3%
DPE365	1,62	4%



IABCZ: **30,61** DECA: **1** P%: **0,1%**

DEP	ÍNDICE	DECA	P%
PM-EM _g	1,28	3	-%
STAY _g	72,84	1	0,1%
IPP _g	-31,67	1	0,5%
PD-ED _g	12,54	1	0,5%
PS-ED _g	21,87	1	2%
AOL _g	2,632	1	5%
ACAB _g	1,665	1	9%
PE-365 _g	1,133	1	2%



IQG: **28,81** TOP: **2%**

DEP	ÍNDICE	TOP
PM	1,34	26%
HP (STAY)	81,21	0,5%
IPP	-8,77	21%
PD	12,18	2%
PS	16,87	6%
AOL	2,34	9%
EGS	0,62	15%
PES	0,86	19%

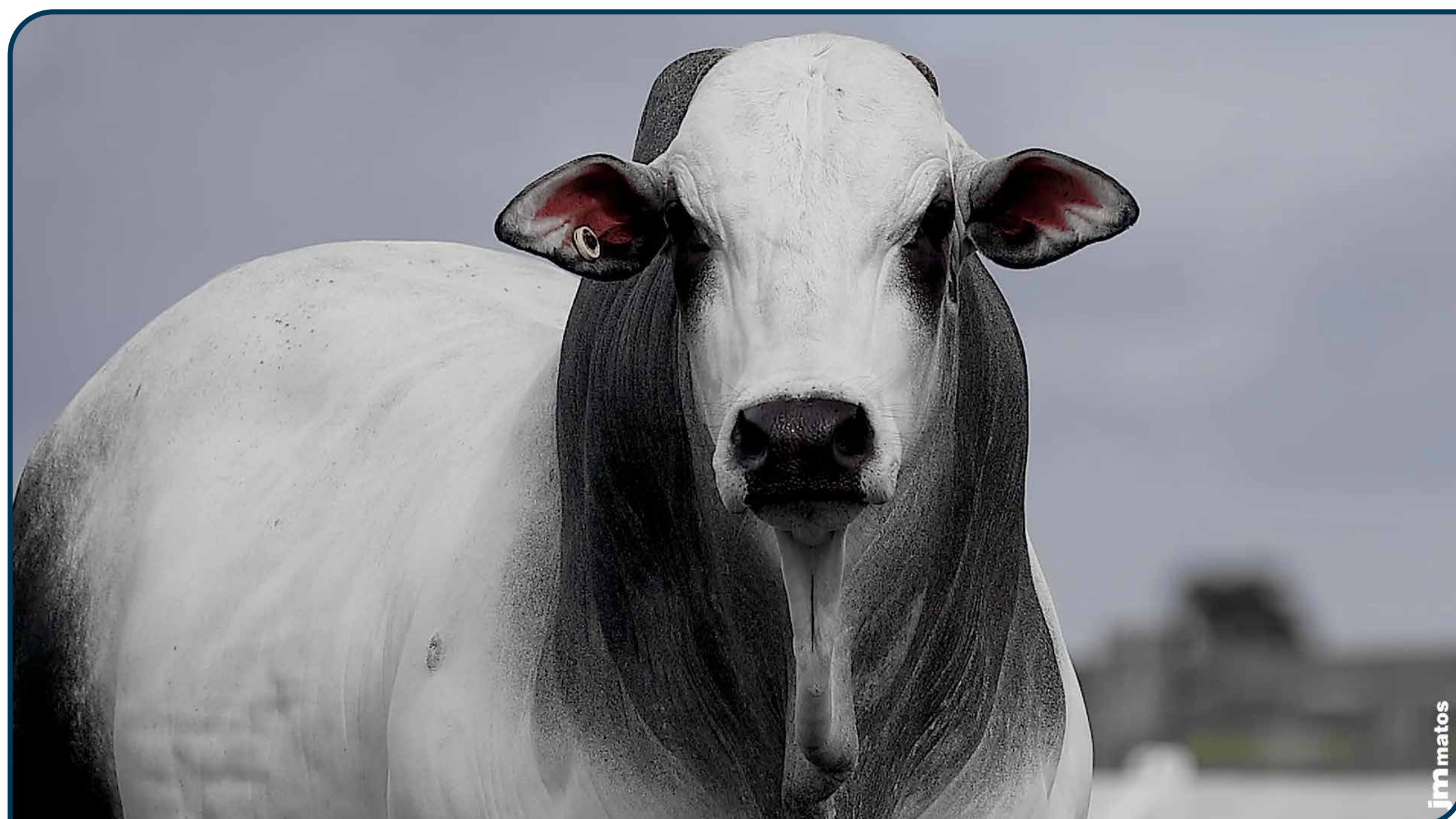

CLIQUE PARA ASSISTIR O VÍDEO

86 DA ALPAKATHA
 APKT 86 • NELORE PO
 NASC.: 23/10/2023 • 29 MESES
 PESO: 738 kg • CE: 39 cm

LOTE
33
 INDIVIDUAL

TRUCK DA ALO BRASIL

BELO J MACHADO

CONTRATO DA EAO

X

1990 FIV FVC

FVCP1990

PRATEADA DA EAO

TAVERNA RMVC



MGTE: **30,38** TOP: **2%**

DEP	ÍNDICE	TOP
MP120	4,54	5%
DSTAY	90,87	1%
D3P	89,92	1%
DP210	17,93	3%
DP450	34,94	1%
DAOL	3,11	11%
DACAB	0,52	9%
DPE365	1,78	2%



IABCZ: **15,26** DECA: **1** P%: **8%**

DEP	ÍNDICE	DECA	P%
PM-EM _g	4,57	1	1%
STAY _g	44,47	2	15%
IPP _g	-14,10	2	16%
PD-ED _g	5,21	3	-%
PS-ED _g	14,93	1	8%
AOL _g	1,893	2	13%
ACAB _g	0,742	3	-%
PE-365 _g	0,628	2	13%



IQG: **22,33** TOP: **6%**

DEP	ÍNDICE	TOP
PM	3,92	2%
HP (STAY)	64,96	6%
IPP	-0,96	55%
PD	7,03	18%
PS	11,33	19%
AOL	1,65	19%
EGS	0,33	30%
PES	0,66	27%

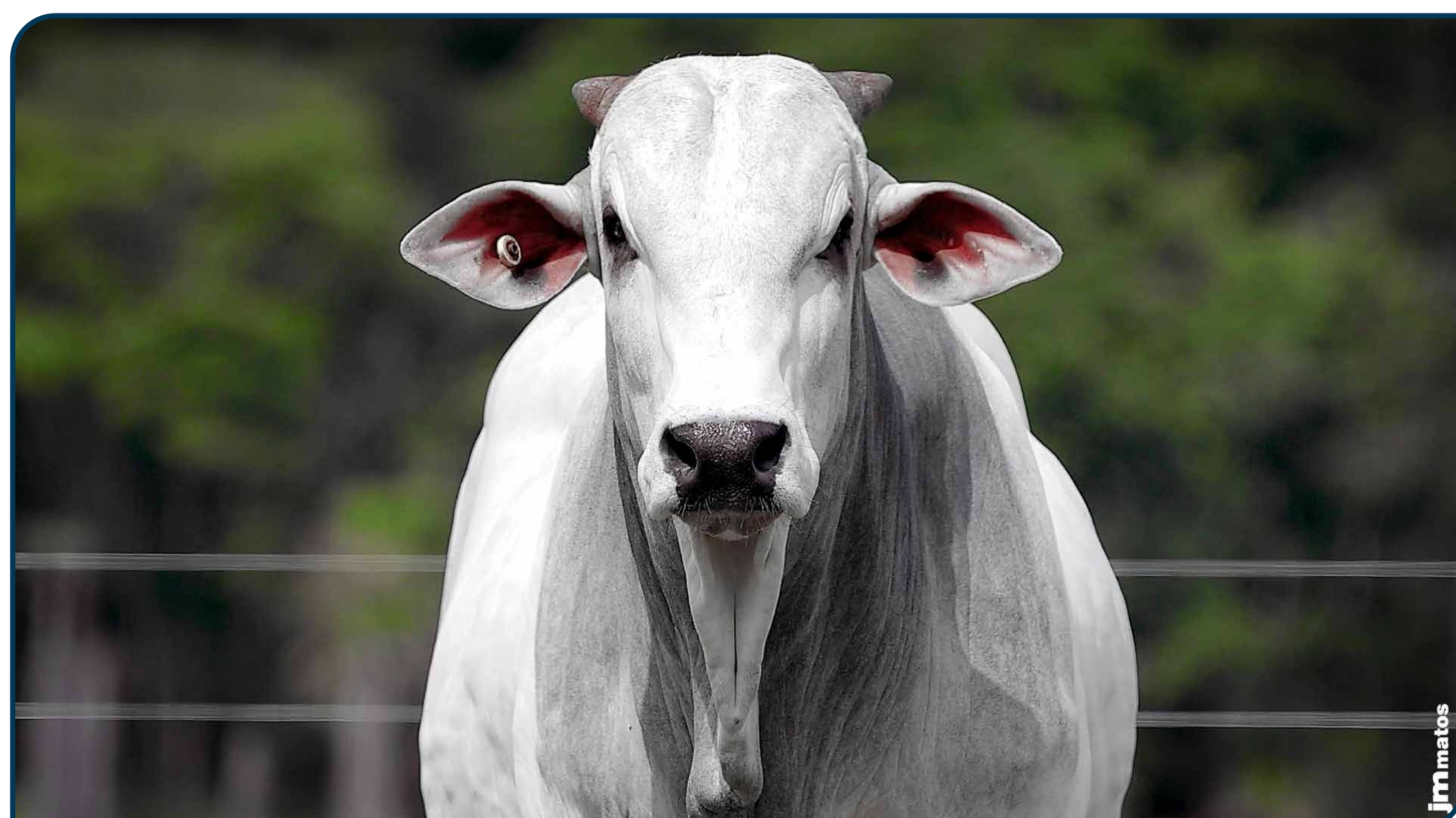

CLIQUE PARA ASSISTIR O VÍDEO

200 DA ALPAKATHA
 APKT 200 • NELORE PO
 NASC.: 01/11/2023 • 29 MESES
 PESO: 761 kg • CE: 39 cm

LOTE
34
 INDIVIDUAL

TRUCK DA ALO BRASIL

EL ZORRERO SINO

CONTRATO DA EAO

X

GILETE MAT.

RDMA5130

PRATEADA DA EAO

CANHOTA MAT.



MGTE: **28,04** TOP: **3%**

DEP	ÍNDICE	TOP
MP120	4,95	4%
DSTAY	85,80	7%
D3P	86,01	7%
DP210	14,31	8%
DP450	30,13	4%
DAOL	4,35	4%
DACAB	0,53	9%
DPE365	1,30	8%



IABCZ: **22,54** DECA: **1** P%: **2%**

DEP	ÍNDICE	DECA	P%
PM-EM _g	5,75	1	0,1%
STAY _g	54,59	1	2%
IPP _g	-16,89	1	10%
PD-ED _g	6,02	2	16%
PS-ED _g	18,45	1	3%
AOL _g	2,784	1	4%
ACAB _g	2,362	1	3%
PE-365 _g	0,856	1	5%



IQG: **33,73** TOP: **1%**

DEP	ÍNDICE	TOP
PM	5,00	0,5%
HP (STAY)	70,58	2%
IPP	-8,00	24%
PD	8,10	13%
PS	17,38	5%
AOL	2,81	5%
EGS	1,94	0,1%
PES	1,23	8%

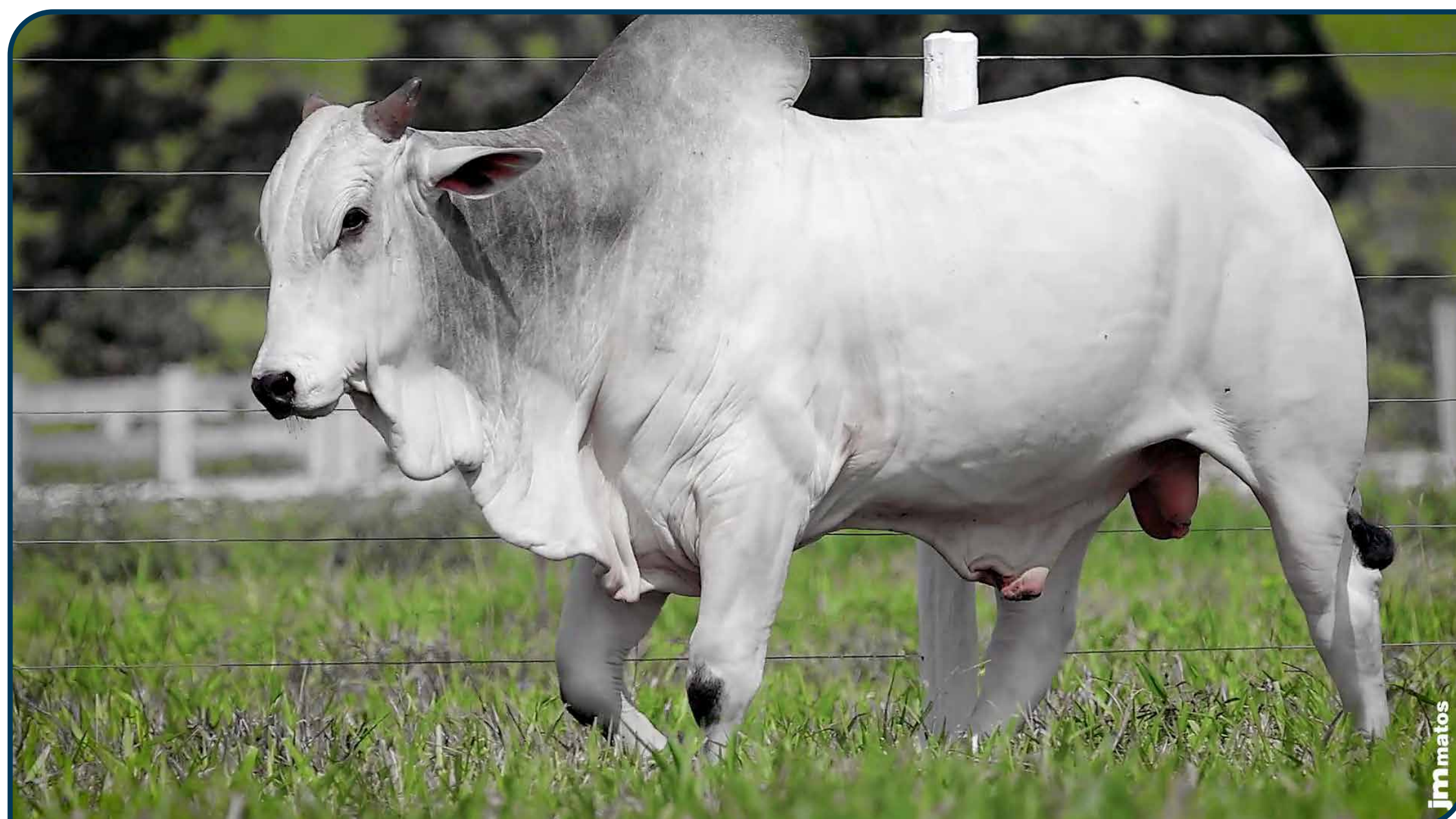

CLIQUE PARA ASSISTIR O VÍDEO

126 DA ALPAKATHA

APKT 126 • NELORE PO
 NASC.: 31/10/2023 • 29 MESES
 PESO: 818 kg • CE: 40 cm

LOTE
35
 INDIVIDUAL

REM DANUT

EL ZORRERO SINO

LOTUS FIV KATISPERA

X

A6529 MAT.

RDMA6529

05 FIV LA KATISPERA

DOLARIA MAT.



MGTE: **28,50** TOP: **3%**

DEP	ÍNDICE	TOP
MP120	4,13	7%
DSTAY	83,81	11%
D3P	80,72	27%
DP210	15,63	5%
DP450	32,15	2%
DAOL	5,44	2%
DACAB	0,52	9%
DPE365	1,82	2%



IABCZ: **21,51** DECA: **1** P%: **2%**

DEP	ÍNDICE	DECA	P%
PM-EM _g	2,48	1	10%
STAY _g	39,56	3	-%
IPP _g	-3,36	5	-%
PD-ED _g	12,87	1	0,5%
PS-ED _g	29,92	1	0,1%
AOL _g	5,873	1	0,1%
ACAB _g	2,597	1	2%
PE-365 _g	1,644	1	0,1%



IQG: **31,23** TOP: **1%**

DEP	ÍNDICE	TOP
PM	2,05	14%
HP (STAY)	62,97	8%
IPP	9,66	93%
PD	13,73	1%
PS	25,48	0,5%
AOL	5,46	0,1%
EGS	0,49	21%
PES	1,87	1%



CLIQUE PARA ASSISTIR O VÍDEO

272 DA ALPAKATHA

APKT 272 • NELORE PO
 NASC.: 05/12/2023 • 27 MESES
 PESO: 708 kg • CE: 35 cm

LOTE
36
 INDIVIDUAL

TRUCK DA ALO BRASIL

REM ARMADOR

CONTRATO DA EAO

X

COLMEIA DA ARZ

LCCF430

PRATEADA DA EAO

MITRA



MGTE: **27,14** TOP: **4%**

DEP	ÍNDICE	TOP
MP120	4,78	4%
DSTAY	87,49	4%
D3P	89,42	2%
DP210	14,04	8%
DP450	24,03	10%
DAOL	3,93	6%
DACAB	0,28	18%
DPE365	1,29	8%



IABCZ: **28,93** DECA: **1** P%: **0,5%**

DEP	ÍNDICE	DECA	P%
PM-EM _g	4,51	1	1%
STAY _g	57,65	1	1%
IPP _g	-29,82	1	1%
PD-ED _g	10,10	1	3%
PS-ED _g	24,00	1	1%
AOL _g	4,296	1	0,5%
ACAB _g	4,875	1	0,1%
PE-365 _g	1,130	1	2%



IQG: **40,74** TOP: **0,1%**

DEP	ÍNDICE	TOP
PM	4,43	0,5%
HP (STAY)	76,50	0,5%
IPP	-19,35	2%
PD	11,94	3%
PS	22,28	2%
AOL	4,15	0,5%
EGS	2,39	0,1%
PES	1,07	12%



CLIQUE PARA ASSISTIR O VÍDEO

LEILÃO VIRTUAL
TopTulipa

Bateria A

LOTES 38 A 43

NELORE PO

MÉDIAS

PESO: **570** KG | CE: **33** CM | IDADE: **19** MESES

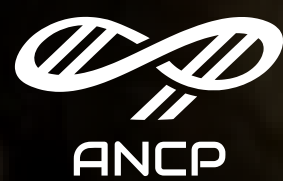

ANCP

MGT_e: **24,65**

TOP: **8%**



PMGZ

iABCZ: **24,86**

P₀: **1%**



IQG: **28,11**

TOP: **3%**



CLIQUE PARA ASSISTIR O VÍDEO

644 FIV ALPAKATHA

APKT 644 • NELORE PO

NASC.: 14/06/2024 • 21 MESES

PESO: 612 kg • CE: 37 cm

LOTE

38^A

BATERIA A

REM GLADIADOR GEN. ADT

RAJAN COL

ESTURRO TUL

X

JOYCE FIV FVC

FVCP1676

MACAJUBA DA M.CHUVA

VITELA FVC



MGTE: **26,27** TOP: **6%**

DEP	ÍNDICE	TOP
MP120	5,36	3%
DSTAY	90,76	1%
D3P	84,00	13%
DP210	11,60	15%
DP450	23,41	11%
DAOL	3,45	9%
DACAB	0,62	6%
DPE365	1,22	9%



IABCZ: **28,48** DECA: **1** P%: **0,5%**

DEP	ÍNDICE	DECA	P%
PM-EM _g	4,87	1	0,5%
STAY _g	70,01	1	0,1%
IPP _g	-37,92	1	0,1%
PD-ED _g	5,44	2	19%
PS-ED _g	15,47	1	7%
AOL _g	3,801	1	1%
ACAB _g	2,097	1	5%
PE-365 _g	0,481	3	-%



IQG: **32,16** TOP: **1%**

DEP	ÍNDICE	TOP
PM	4,43	0,5%
HP (STAY)	76,76	0,5%
IPP	-19,54	2%
PD	5,23	30%
PS	10,58	22%
AOL	3,30	2%
EGS	1,41	1%
PES	1,07	12%

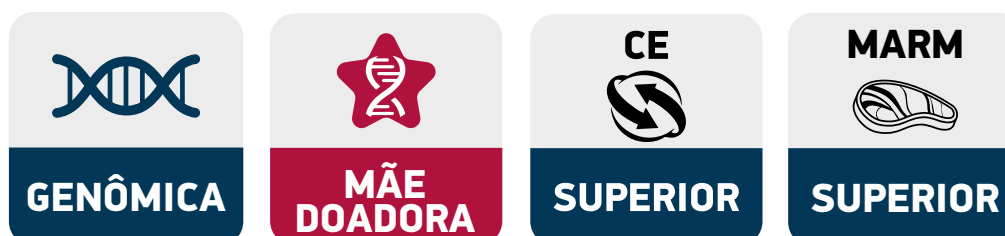

CLIQUE PARA ASSISTIR O VÍDEO

704 FIV ALPAKATHA
 APKT 704 • NELORE PO
 NASC.: 20/07/2024 • 20 MESES
 PESO: 596 kg • CE: 34 cm

LOTE
38^B
 BATERIA A

REM ESPIA0007

NERO FIV DE NAV.

D8 DA EAO

X

1764 LA GUADALUPE

FGPP1764

2396 FIV DA EAO

103 GUADIANA



MGTE:
25,81 TOP:
6%

DEP	ÍNDICE	TOP
MP120	4,60	5%
DSTAY	84,93	8%
D3P	82,89	17%
DP210	14,86	7%
DP450	30,13	4%
DAOL	2,18	20%
DACAB	1,03	2%
DPE365	0,98	15%



IABCZ: DECA: P%:
23,41 **1** **1%**

DEP	ÍNDICE	DECA	P%
PM-EM _g	3,69	1	3%
STAY _g	63,00	1	0,5%
IPP _g	-12,05	2	20%
PD-ED _g	8,75	1	5%
PS-ED _g	17,21	1	5%
AOL _g	0,663	5	-%
ACAB _g	3,297	1	0,5%
PE-365 _g	0,328	4	-%



IQG: TOP:
21,62 **7%**

DEP	ÍNDICE	TOP
PM	3,15	4%
HP (STAY)	67,77	4%
IPP	10,04	93%
PD	10,67	5%
PS	14,37	11%
AOL	0,32	54%
EGS	1,33	2%
PES	0,63	29%

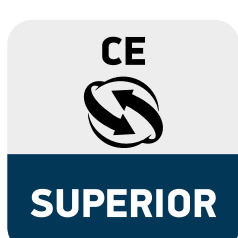

CLIQUE PARA ASSISTIR O VÍDEO

772 FIV ALPAKATHA
 APKT 772 • NELORE PO
 NASC.: 25/07/2024 • 20 MESES
 PESO: 596 kg • CE: 34 cm

LOTE
38
 BATERIA A

REM GLADIADOR GEN. ADT

1384 TE DE NAV.

ESTURRO TUL

X

1895 LA GUADALUPE

FGPP1895

MACAJUBA DA M.CHUVA

229 GUADIANA



MGTE: **25,91** TOP: **6%**

DEP	ÍNDICE	TOP
MP120	3,62	11%
DSTAY	87,48	4%
D3P	94,68	0,1%
DP210	11,03	17%
DP450	24,79	9%
DAOL	2,42	17%
DACAB	0,64	6%
DPE365	1,41	6%



IABCZ: **29,77** DECA: **1** P%: **0,1%**

DEP	ÍNDICE	DECA	P%
PM-EM _g	3,65	1	3%
STAY _g	67,48	1	0,1%
IPP _g	-29,96	1	1%
PD-ED _g	9,81	1	3%
PS-ED _g	23,17	1	1%
AOL _g	1,887	2	13%
ACAB _g	2,872	1	1%
PE-365 _g	1,179	1	1%



IQG: **39,17** TOP: **0,5%**

DEP	ÍNDICE	TOP
PM	3,33	3%
HP (STAY)	78,80	0,5%
IPP	-25,93	0,5%
PD	11,22	4%
PS	22,60	1%
AOL	2,20	11%
EGS	1,68	0,5%
PES	1,69	2%

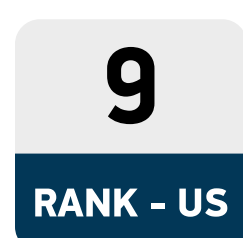
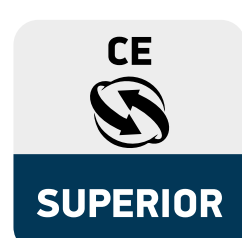

CLIQUE PARA ASSISTIR O VÍDEO

746 FIV ALPAKATHA
 APKT 746 • NELORE PO
 NASC.: 25/07/2024 • 20 MESES
 PESO: 598 kg • CE: 36 cm

LOTE
39^A
 BATERIA A

REM GARANTIDO GEN. ADT

BELO J MACHADO

DEMOLIDOR FIV DA EAO

X

A 1490 GUADALUPE

FGPA1490

6180 FIV DA EAO

1195 PO GUADALUPE



MGTE: **25,30**
 TOP: **7%**

DEP	ÍNDICE	TOP
MP120	2,23	31%
DSTAY	81,50	16%
D3P	86,26	6%
DP210	16,55	4%
DP450	30,40	3%
DAOL	2,23	19%
DACAB	0,63	6%
DPE365	1,64	3%



IABCZ: **27,00** DECA: **1** P%: **0,5%**

DEP	ÍNDICE	DECA	P%
PM-EM _g	1,16	3	-%
STAY _g	57,46	1	1%
IPP _g	-29,86	1	1%
PD-ED _g	16,58	1	0,1%
PS-ED _g	26,46	1	0,5%
AOL _g	1,61	2	18%
ACAB _g	1,019	3	-%
PE-365 _g	1,539	1	0,1%



IQG: **27,72** TOP: **3%**

DEP	ÍNDICE	TOP
PM	0,79	38%
HP (STAY)	69,92	3%
IPP	-13,10	9%
PD	16,51	0,5%
PS	25,81	0,5%
AOL	1,17	30%
EGS	0,70	12%
PES	1,76	2%

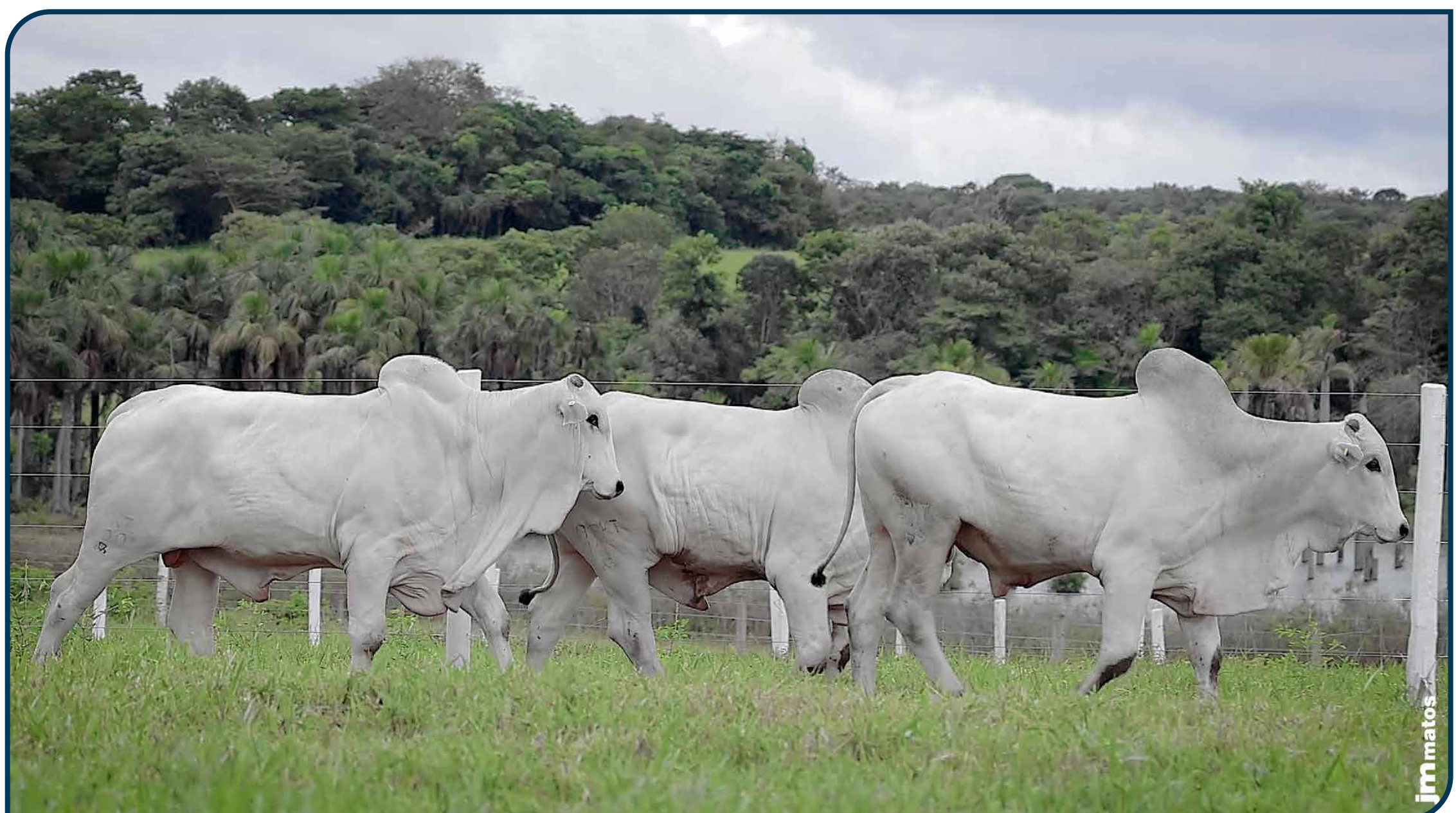

CLIQUE PARA ASSISTIR O VÍDEO

789 FIV ALPAKATHA

APKT 789 • NELORE PO

NASC.: 02/08/2024 • 19 MESES

PESO: 604 kg • CE: 34 cm

LOTE

39^B

BATERIA A

REM GLADIADOR GEN. ADT

BACKUP

ESTURRO TUL

X

339 LA GUADIANA

FGPP339

MACAJUBA DA M.CHUVA

154 GUADIANA



MGTE: **22,55** TOP: **12%**

DEP	ÍNDICE	TOP
MP120	3,66	11%
DSTAY	76,93	25%
D3P	84,33	12%
DP210	11,76	14%
DP450	21,89	14%
DAOL	3,40	9%
DACAB	0,71	5%
DPE365	0,67	24%



IABCZ: **21,15** DECA: **1** P%: **2%**

DEP	ÍNDICE	DECA	P%
PM-EM _g	0,00	6	-%
STAY _g	68,87	1	0,1%
IPP _g	-13,73	2	16%
PD-ED _g	5,16	3	-%
PS-ED _g	13,49	2	11%
AOL _g	1,64	2	18%
ACAB _g	2,229	1	4%
PE-365 _g	0,487	3	-%



IQG: **26,35** TOP: **3%**

DEP	ÍNDICE	TOP
PM	0,45	46%
HP (STAY)	77,50	0,5%
IPP	-16,52	4%
PD	7,38	16%
PS	13,46	13%
AOL	2,43	8%
EGS	1,09	3%
PES	0,43	39%



GENÔMICA



MÃE DOADORA

PESO



SUPERIOR

CE



SUPERIOR

ACAB



ELITE

IRMÃO



TOURO DE CENTRAL



CLIQUE PARA ASSISTIR O VÍDEO

800 FIV ALPAKATHA

APKT 800 • NELORE PO

NASC.: 02/08/2024 • 19 MESES

PESO: 672 kg • CE: 35 cm

LOTE

39^C

BATERIA A

REM GLADIADOR GEN. ADT

BACKUP

ESTURRO TUL

X

339 LA GUADIANA

FGPP339

MACAJUBA DA M.CHUVA

154 GUADIANA



MGTE: **23,96** TOP: **10%**

DEP	ÍNDICE	TOP
MP120	3,37	14%
DSTAY	80,56	17%
D3P	85,38	8%
DP210	12,92	11%
DP450	26,96	6%
DAOL	3,55	8%
DACAB	0,28	18%
DPE365	0,67	24%



IABCZ: **24,97** DECA: **1** P%: **0,5%**

DEP	ÍNDICE	DECA	P%
PM-EM _g	0,45	5	-%
STAY _g	65,92	1	0,1%
IPP _g	-23,16	1	4%
PD-ED _g	8,41	1	6%
PS-ED _g	21,35	1	2%
AOL _g	3,387	1	2%
ACAB _g	1,782	1	8%
PE-365 _g	0,563	2	16%



IQG: **29,51** TOP: **2%**

DEP	ÍNDICE	TOP
PM	0,45	46%
HP (STAY)	72,84	2%
IPP	-25,41	0,5%
PD	11,14	4%
PS	23,53	1%
AOL	3,67	1%
EGS	0,82	9%
PES	0,15	55%



CLIQUE PARA ASSISTIR O VÍDEO

666 FIV ALPAKATHA

APKT 666 • NELORE PO

NASC.: 10/07/2024 • 20 MESES

PESO: 592 kg • CE: 33 cm

LOTE
40^A
BATERIA A

REM ESPIA0007

BACKUP

DIPLOMATA DA AGRONOVA

X

1020 LA GUADALUPE

FGPP1020

BATOM DA AGRONOVA

455 GUADIANA



MGTE: **24,16** TOP: **9%**

DEP	ÍNDICE	TOP
MP120	3,84	9%
DSTAY	77,87	23%
D3P	74,64	57%
DP210	16,13	5%
DP450	26,56	7%
DAOL	4,18	5%
DACAB	0,61	7%
DPE365	1,16	11%



IABCZ: **24,92** DECA: **1** P%: **1%**

DEP	ÍNDICE	DECA	P%
PM-EM _g	2,87	1	7%
STAY _g	58,78	1	0,5%
IPP _g	-14,25	2	15%
PD-ED _g	14,18	1	0,5%
PS-ED _g	23,03	1	1%
AOL _g	2,135	1	10%
ACAB _g	2,120	1	5%
PE-365 _g	0,594	2	15%



IQG: **21,59** TOP: **7%**

DEP	ÍNDICE	TOP
PM	1,28	27%
HP (STAY)	67,95	4%
IPP	4,44	79%
PD	14,64	0,5%
PS	19,87	3%
AOL	1,73	18%
EGS	-0,04	56%
PES	1,10	11%

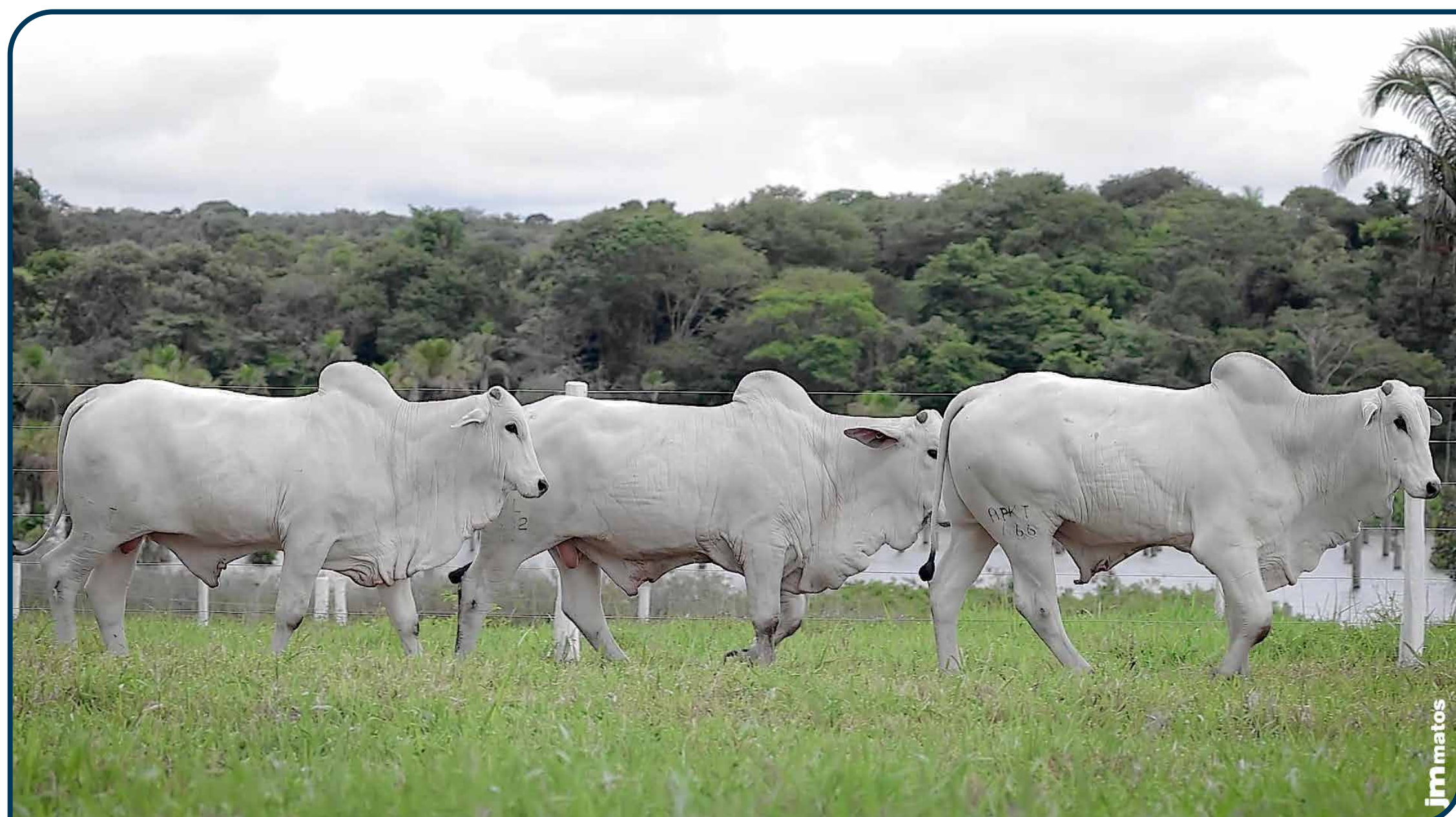

CLIQUE PARA ASSISTIR O VÍDEO

705 FIV ALPAKATHA
 APKT 705 • NELORE PO
 NASC.: 22/07/2024 • 20 MESES
 PESO: 564 kg • CE: 31 cm

LOTE
40^B
 BATERIA A

REM ESPIA0007

BACKUP

DIPLOMATA DA AGRONOVA

X

1020 LA GUADALUPE

FGPP1020

BATOM DA AGRONOVA

455 GUADIANA



MGTE: **24,69** TOP: **8%**

DEP	ÍNDICE	TOP
MP120	2,24	31%
DSTAY	85,34	8%
D3P	78,09	41%
DP210	14,55	7%
DP450	26,41	7%
DAOL	4,06	6%
DACAB	0,51	9%
DPE365	1,26	9%



IABCZ: **31,19** DECA: **1** P%: **0,1%**

DEP	ÍNDICE	DECA	P%
PM-EM _g	-0,22	7	-%
STAY _g	69,52	1	0,1%
IPP _g	-27,79	1	2%
PD-ED _g	16,40	1	0,1%
PS-ED _g	28,92	1	0,1%
AOL _g	2,823	1	4%
ACAB _g	1,550	2	11%
PE-365 _g	1,233	1	1%



IQG: **28,34** TOP: **2%**

DEP	ÍNDICE	TOP
PM	-0,93	78%
HP (STAY)	77,84	0,5%
IPP	-9,89	17%
PD	17,47	0,1%
PS	27,13	0,5%
AOL	2,53	7%
EGS	0,56	18%
PES	1,77	2%

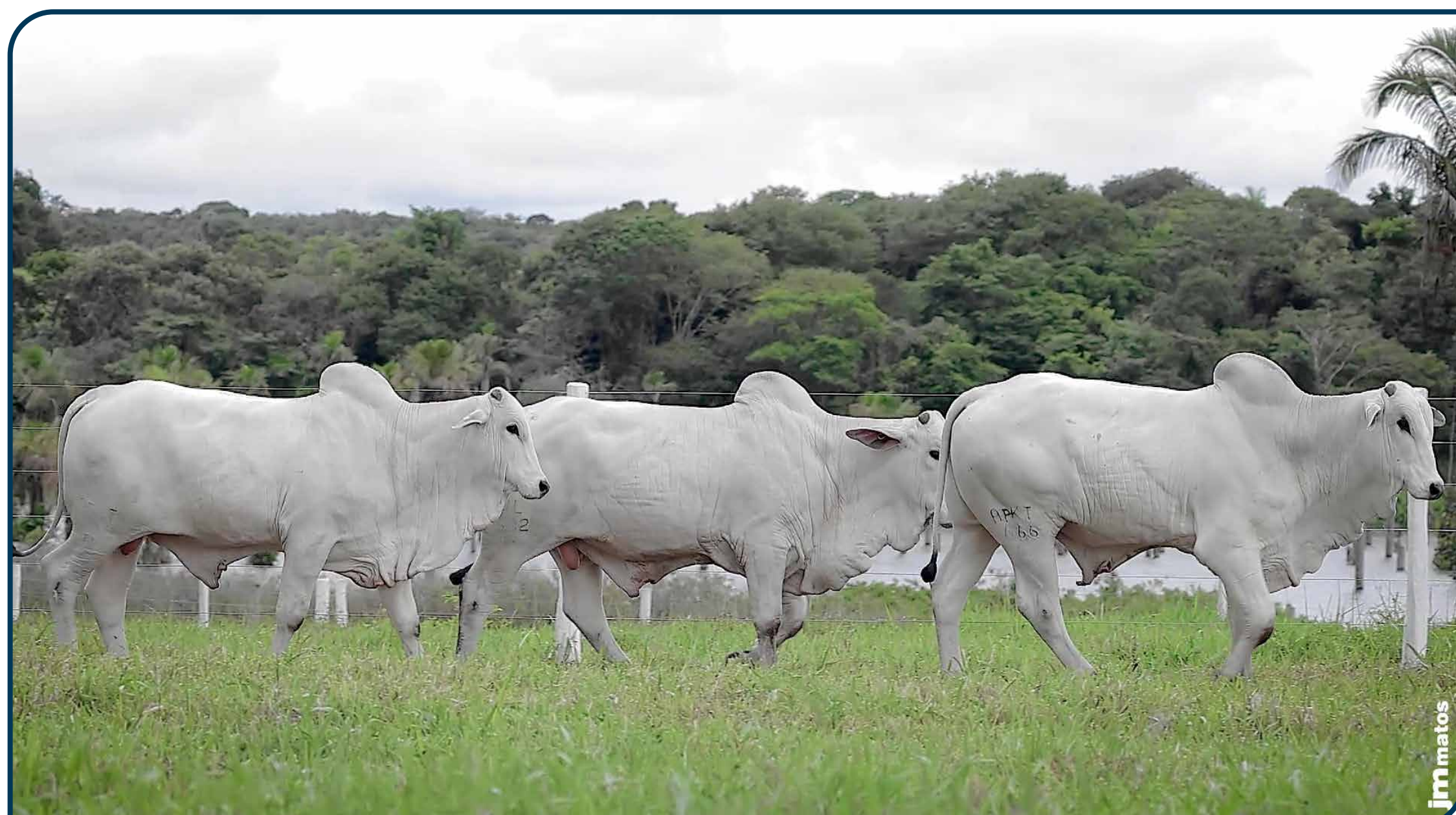

CLIQUE PARA ASSISTIR O VÍDEO

H5532 FIV TULIPA

TUL 5532 • NELORE PO
 NASC.: 29/09/2024 • 17 MESES
 PESO: 560 kg • CE: 34 cm

LOTE
40^C
 BATERIA A

REM ESPIA0007

ERODES MAT.

DIPLOMATA DA AGRONOVA

X

F202 TULIPA

TULL202

BATOM DA AGRONOVA

1134 TULIPA



MGTE: **25,50** TOP: **7%**

DEP	ÍNDICE	TOP
MP120	2,40	28%
DSTAY	85,18	8%
D3P	83,02	17%
DP210	18,04	3%
DP450	26,70	7%
DAOL	2,94	13%
DACAB	0,53	9%
DPE365	1,18	10%



IABCZ: **27,20** DECA: **1** P%: **0,5%**

DEP	ÍNDICE	DECA	P%
PM-EM _g	0,16	6	-%
STAY _g	59,59	1	0,5%
IPP _g	-37,39	1	0,1%
PD-ED _g	13,98	1	0,5%
PS-ED _g	25,27	1	0,5%
AOL _g	2,715	1	5%
ACAB _g	2,448	1	3%
PE-365 _g	1,021	1	3%



IQG: **32,09** TOP: **1%**

DEP	ÍNDICE	TOP
PM	-0,75	74%
HP (STAY)	74,57	1%
IPP	-8,28	23%
PD	16,42	0,5%
PS	27,45	0,5%
AOL	2,38	8%
EGS	1,04	4%
PES	1,62	3%

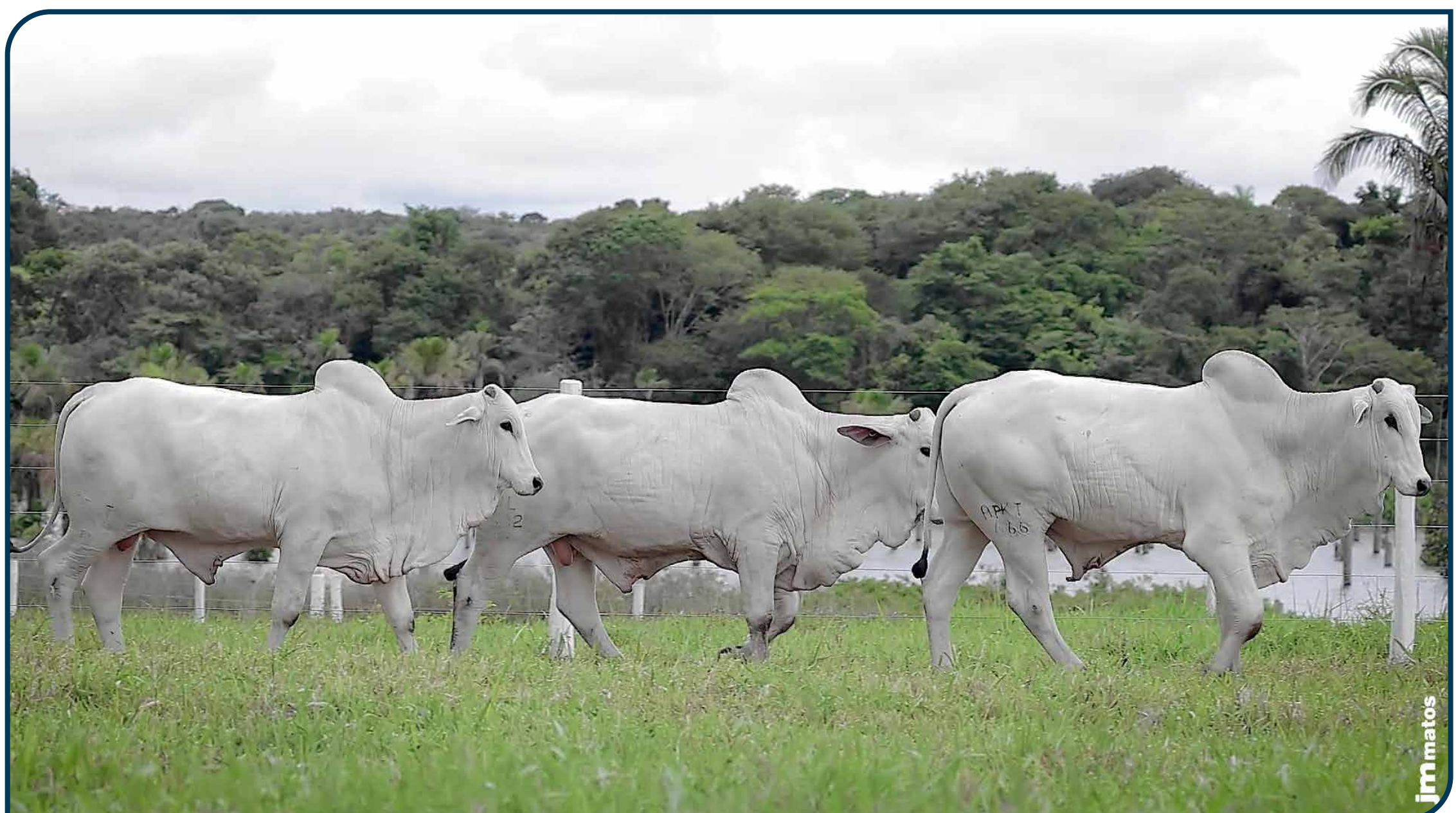

CLIQUE PARA ASSISTIR O VÍDEO

707 FIV ALPAKATHA

APKT 707 • NELORE PO
 NASC.: 21/07/2024 • 20 MESES
 PESO: 530 kg • CE: 30 cm

LOTE
41^A
 BATERIA A

REM ESPIA0007

BACKUP

DIPLOMATA DA AGRONOVA

X

1020 LA GUADALUPE

FGPP1020

BATOM DA AGRONOVA

455 GUADIANA



MGTE: **21,72** TOP: **14%**

DEP	ÍNDICE	TOP
MP120	2,20	32%
DSTAY	79,23	20%
D3P	72,44	65%
DP210	13,29	10%
DP450	23,68	11%
DAOL	3,90	6%
DACAB	0,55	8%
DPE365	1,08	12%



IABCZ: **20,30** DECA: **1** P%: **3%**

DEP	ÍNDICE	DECA	P%
PM-EM _g	0,99	4	-%
STAY _g	56,81	1	1%
IPP _g	-14,66	2	14%
PD-ED _g	10,69	1	2%
PS-ED _g	15,61	1	7%
AOL _g	3,07	1	3%
ACAB _g	0,175	5	-%
PE-365 _g	0,840	1	6%



IQG: **18,63** TOP: **11%**

DEP	ÍNDICE	TOP
PM	-0,23	63%
HP (STAY)	74,83	1%
IPP	2,04	69%
PD	10,05	6%
PS	12,61	15%
AOL	2,82	5%
EGS	-0,58	87%
PES	1,14	10%



CLIQUE PARA ASSISTIR O VÍDEO

790 FIV ALPAKATHA

APKT 790 • NELORE PO
 NASC.: 02/08/2024 • 19 MESES
 PESO: 556 kg • CE: 33 cm

LOTE
41^B
 BATERIA A

REM GLADIADOR GEN. ADT

BACKUP

ESTURRO TUL

X

339 LA GUADIANA

FGPP339

MACAJUBA DA M.CHUVA

154 GUADIANA



MGTE: **23,91** TOP: **10%**

DEP	ÍNDICE	TOP
MP120	4,27	7%
DSTAY	80,09	18%
D3P	84,64	10%
DP210	13,13	10%
DP450	23,72	11%
DAOL	3,65	8%
DACAB	0,37	14%
DPE365	0,65	25%



IABCZ: **23,97** DECA: **1** P%: **1%**

DEP	ÍNDICE	DECA	P%
PM-EM _g	0,73	4	-%
STAY _g	71,33	1	0,1%
IPP _g	-11,67	3	-%
PD-ED _g	8,15	1	7%
PS-ED _g	17,28	1	5%
AOL _g	3,065	1	3%
ACAB _g	1,968	1	6%
PE-365 _g	-0,198	8	-%



IQG: **27,83** TOP: **3%**

DEP	ÍNDICE	TOP
PM	0,98	34%
HP (STAY)	74,45	1%
IPP	-7,48	26%
PD	10,70	5%
PS	18,98	4%
AOL	3,69	1%
EGS	1,16	3%
PES	-0,45	85%

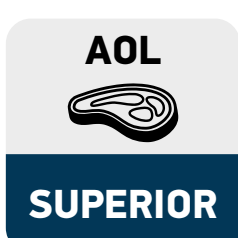

CLIQUE PARA ASSISTIR O VÍDEO

830 FIV ALPAKATHA

APKT 830 • NELORE PO

NASC.: 03/08/2024 • 19 MESES

PESO: 554 kg • CE: 32 cm

LOTE

41^c

BATERIA A

REM GLADIADOR GEN. ADT

BACKUP

ESTURRO TUL

X

339 LA GUADIANA

FGPP339

MACAJUBA DA M.CHUVA

154 GUADIANA



MGTE: **23,43** TOP: **11%**

DEP	ÍNDICE	TOP
MP120	4,01	8%
DSTAY	78,76	21%
D3P	86,98	5%
DP210	11,44	15%
DP450	24,87	9%
DAOL	3,48	9%
DACAB	0,29	18%
DPE365	0,68	24%



IABCZ: **22,52** DECA: **1** P%: **2%**

DEP	ÍNDICE	DECA	P%
PM-EM _g	2,92	1	6%
STAY _g	58,85	1	0,5%
IPP _g	-13,90	2	16%
PD-ED _g	6,88	2	11%
PS-ED _g	19,65	1	3%
AOL _g	3,281	1	2%
ACAB _g	2,343	1	3%
PE-365 _g	0,463	3	-%



IQG: **30,34** TOP: **2%**

DEP	ÍNDICE	TOP
PM	2,49	9%
HP (STAY)	67,07	4%
IPP	-7,94	24%
PD	7,99	13%
PS	19,03	4%
AOL	3,30	2%
EGS	1,01	4%
PES	0,85	19%



CLIQUE PARA ASSISTIR O VÍDEO

708 FIV ALPAKATHA

APKT 708 • NELORE PO
 NASC.: 21/07/2024 • 20 MESES
 PESO: 578 kg • CE: 33 cm

LOTE
42^A
 BATERIA A

REM GLADIADOR GEN. ADT

7308/04 PO PERDIZES

ESTURRO TUL

X

643 LA GUADALUPE

FGPP643

MACAJUBA DA M.CHUVA

094 GUADIANA



MGTE: **24,77** TOP: **8%**

DEP	ÍNDICE	TOP
MP120	2,85	20%
DSTAY	88,89	3%
D3P	83,34	15%
DP210	14,09	8%
DP450	18,88	20%
DAOL	3,98	6%
DACAB	0,18	26%
DPE365	1,34	7%



IABCZ: **26,01** DECA: **1** P%: **0,5%**

DEP	ÍNDICE	DECA	P%
PM-EM _g	0,32	5	-%
STAY _g	63,60	1	0,1%
IPP _g	-24,11	1	3%
PD-ED _g	10,72	1	2%
PS-ED _g	18,96	1	3%
AOL _g	4,228	1	0,5%
ACAB _g	3,142	1	0,5%
PE-365 _g	1,132	1	2%



IQG: **29,73** TOP: **2%**

DEP	ÍNDICE	TOP
PM	-0,19	62%
HP (STAY)	77,37	0,5%
IPP	-10,47	16%
PD	12,45	2%
PS	14,99	9%
AOL	3,96	1%
EGS	1,63	0,5%
PES	1,11	11%

GENÔMICA

MÃE DOADORA

CESUPERIOR

MARMSUPERIOR



CLIQUE PARA ASSISTIR O VÍDEO

797 FIV ALPAKATHA
 APKT 797 • NELORE PO
 NASC.: 02/08/2024 • 19 MESES
 PESO: 522 kg • CE: 34 cm

LOTE
42^B
 BATERIA A

REM GLADIADOR GEN. ADT

BACKUP

ESTURRO TUL

X

339 LA GUADIANA

FGPP339

MACAJUBA DA M.CHUVA

154 GUADIANA



MGTE: **25,06** TOP: **8%**

DEP	ÍNDICE	TOP
MP120	4,99	4%
DSTAY	78,43	22%
D3P	86,44	6%
DP210	13,60	9%
DP450	26,38	7%
DAOL	3,42	9%
DACAB	0,40	13%
DPE365	1,24	9%



IABCZ: **27,46** DECA: **1** P%: **0,5%**

DEP	ÍNDICE	DECA	P%
PM-EM _g	3,33	1	4%
STAY _g	69,98	1	0,1%
IPP _g	-22,95	1	4%
PD-ED _g	7,09	1	10%
PS-ED _g	15,75	1	7%
AOL _g	2,995	1	3%
ACAB _g	3,021	1	1%
PE-365 _g	0,917	1	4%



IQG: **33,70** TOP: **1%**

DEP	ÍNDICE	TOP
PM	3,55	3%
HP (STAY)	72,61	2%
IPP	-15,05	6%
PD	8,74	10%
PS	17,32	5%
AOL	3,52	2%
EGS	1,23	2%
PES	0,93	16%

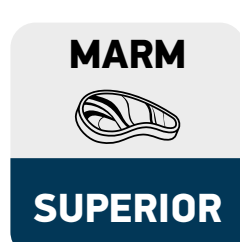
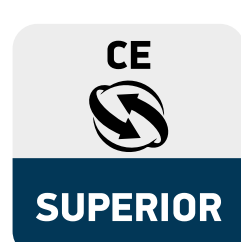

CLIQUE PARA ASSISTIR O VÍDEO

H5261 TULIPA

TUL 5261 • NELORE PO
 NASC.: 12/09/2024 • 18 MESES
 PESO: 544 kg • CE: 32 cm

LOTE
42
 BATERIA A

REM HERMOSO FIV GEN. ADT

COMBOIO FIV DA S.NICE

FALUCK DO CRISPIM

X

A118 TULIPA

TULL118

PARAFIA FIV FVC

5479 TULIPA



MGTE: **25,30**
 TOP: **7%**

DEP	ÍNDICE	TOP
MP120	3,53	12%
DSTAY	81,80	15%
D3P	81,75	22%
DP210	14,30	8%
DP450	27,46	6%
DAOL	3,27	10%
DACAB	0,73	5%
DPE365	1,80	2%



IABCZ: **15,92** DECA: **1** P%: **7%**

DEP	ÍNDICE	DECA	P%
PM-EM _g	3,10	1	5%
STAY _g	38,16	4	-%
IPP _g	-19,36	1	7%
PD-ED _g	9,16	1	4%
PS-ED _g	18,33	1	4%
AOL _g	2,506	1	6%
ACAB _g	0,985	3	-%
PE-365 _g	1,180	1	1%



IQG: **20,78** TOP: **8%**

DEP	ÍNDICE	TOP
PM	2,35	10%
HP (STAY)	60,01	12%
IPP	-20,78	2%
PD	9,71	7%
PS	14,42	11%
AOL	1,29	27%
EGS	-0,05	56%
PES	1,85	1%



CLIQUE PARA ASSISTIR O VÍDEO

980 FIV ALPAKATHA
 APKT 980 • NELORE PO
 NASC.: 08/10/2024 • 17 MESES
 PESO: 524 kg • CE: 31 cm

LOTE
43^A
 BATERIA A

REM HERMOSO FIV GEN. ADT

BELO J MACHADO

CAMPARI DA ANP

X

A 1490 GUADALUPE

FGPA1490

DIRETORA MAT.

1195 PO GUADALUPE



MGTE: **25,52** TOP: **7%**

DEP	ÍNDICE	TOP
MP120	2,87	20%
DSTAY	85,58	7%
D3P	82,30	20%
DP210	15,14	6%
DP450	33,72	2%
DAOL	2,20	20%
DACAB	0,57	8%
DPE365	1,39	6%



IABCZ: **23,18** DECA: **1** P%: **1%**

DEP	ÍNDICE	DECA	P%
PM-EM _g	1,50	3	-%
STAY _g	61,19	1	0,5%
IPP _g	-29,04	1	1%
PD-ED _g	8,25	1	6%
PS-ED _g	19,98	1	2%
AOL _g	0,468	5	-%
ACAB _g	2,018	1	5%
PE-365 _g	0,798	1	7%



IQG: **23,55** TOP: **5%**

DEP	ÍNDICE	TOP
PM	0,58	43%
HP (STAY)	69,55	3%
IPP	-8,19	23%
PD	8,72	10%
PS	16,53	7%
AOL	-0,02	63%
EGS	0,98	5%
PES	1,95	1%



CLIQUE PARA ASSISTIR O VÍDEO

H5146 TULIPA
 TUL 5146 • NELORE PO
 NASC.: 17/08/2024 • 19 MESES
 PESO: 542 kg • CE: 34 cm

LOTE
43^B
 BATERIA A

TRUCK DA ALO BRASIL

ERODES MAT.

CONTRATO DA EAO

X

F220 TULIPA

TULL220

PRATEADA DA EAO

2027 TULIPA



MGTE: **24,27** TOP: **9%**

DEP	ÍNDICE	TOP
MP120	4,36	6%
DSTAY	85,00	8%
D3P	86,10	6%
DP210	11,09	17%
DP450	22,85	12%
DAOL	2,77	14%
DACAB	0,62	6%
DPE365	1,15	11%



IABCZ: **21,82** DECA: **1** P%: **2%**

DEP	ÍNDICE	DECA	P%
PM-EM _g	3,24	1	5%
STAY _g	55,70	1	2%
IPP _g	-36,91	1	0,1%
PD-ED _g	4,76	3	-%
PS-ED _g	15,64	1	7%
AOL _g	2,727	1	5%
ACAB _g	1,424	2	13%
PE-365 _g	1,023	1	3%



IQG: **28,34** TOP: **2%**

DEP	ÍNDICE	TOP
PM	3,42	3%
HP (STAY)	67,55	4%
IPP	-15,77	5%
PD	5,45	29%
PS	13,89	12%
AOL	2,23	10%
EGS	0,51	20%
PES	1,25	7%

GENÔMICA
 MÃE DOADORA
 MÃE SUPER PRECOCE
 SUPERIOR
 SUPERIOR
 INDICADO PARA NOVILHAS



CLIQUE PARA ASSISTIR O VÍDEO

H5297 FIV TULIPA
 TUL 5297 • NELORE PO
 NASC.: 30/08/2024 • 18 MESES
 PESO: 524 kg • CE: 31 cm

LOTE
43
 BATERIA A

REM ESPIA0007

EGITO FVC

D8 DA EAO

X

A1474 FIV TULIPA

TUL1474

2396 FIV DA EAO

XERRI J MACHADO



MGTE: **25,57** TOP: **7%**

DEP	ÍNDICE	TOP
MP120	5,48	2%
DSTAY	83,59	11%
D3P	85,34	8%
DP210	13,95	9%
DP450	25,42	8%
DAOL	2,16	20%
DACAB	0,90	3%
DPE365	1,41	6%



IABCZ: **28,34** DECA: **1** P%: **0,5%**

DEP	ÍNDICE	DECA	P%
PM-EM _g	4,56	1	1%
STAY _g	55,26	1	2%
IPP _g	-27,05	1	2%
PD-ED _g	12,49	1	0,5%
PS-ED _g	21,22	1	2%
AOL _g	3,406	1	2%
ACAB _g	6,397	1	0,1%
PE-365 _g	1,062	1	2%



IQG: **34,69** TOP: **0,5%**

DEP	ÍNDICE	TOP
PM	4,00	2%
HP (STAY)	69,62	3%
IPP	-3,97	41%
PD	15,42	0,5%
PS	19,50	3%
AOL	2,41	8%
EGS	2,99	0,1%
PES	0,73	24%

GENÔMICA

MÃE DOADORA

SUPERIOR

ELITE



CLIQUE PARA ASSISTIR O VÍDEO

LEILÃO VIRTUAL
TopTulipa

Bateria B

LOTES 44 A 46

NELORE PO

MÉDIAS

PESO: **469** KG | CE: **30** CM | IDADE: **17** MESES

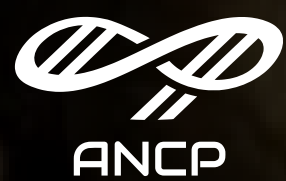

ANCP

MGT_e: **25,32**

TOP: **7%**



PMGZ

iABCZ: **24,91**

P₀: **1%**



GENE PLUS

IQG: **29,87**

TOP: **2%**



CLIQUE PARA ASSISTIR O VÍDEO

756 FIV ALPAKATHA
 APKT 756 • NELORE PO
 NASC.: 18/07/2024 • 20 MESES
 PESO: 526 kg • CE: 36 cm

LOTE
44^A
 BATERIA B

REM GLADIADOR GEN. ADT

1384 TE DE NAV.

ESTURRO TUL

X

1895 LA GUADALUPE

FGPP1895

MACAJUBA DA M.CHUVA

229 GUADIANA



MGTE: **24,82** TOP: **8%**

DEP	ÍNDICE	TOP
MP120	3,26	15%
DSTAY	87,20	5%
D3P	91,48	0,5%
DP210	11,13	16%
DP450	22,86	12%
DAOL	2,54	16%
DACAB	0,68	5%
DPE365	1,09	12%



IABCZ: **22,11** DECA: **1** P%: **2%**

DEP	ÍNDICE	DECA	P%
PM-EM _g	2,33	2	12%
STAY _g	71,72	1	0,1%
IPP _g	-36,66	1	0,5%
PD-ED _g	-0,68	8	-%
PS-ED _g	7,65	3	-%
AOL _g	-0,785	8	-%
ACAB _g	3,743	1	0,1%
PE-365 _g	0,495	2	20%



IQG: **26,24** TOP: **3%**

DEP	ÍNDICE	TOP
PM	1,59	21%
HP (STAY)	82,26	0,5%
IPP	-29,44	0,1%
PD	0,22	72%
PS	4,29	51%
AOL	-1,04	86%
EGS	1,18	3%
PES	1,04	13%



CLIQUE PARA ASSISTIR O VÍDEO

H5329 FIV TULIPA

TUL 5329 • NELORE PO
 NASC.: 01/09/2024 • 18 MESES
 PESO: 510 kg • CE: 29 cm

LOTE
44^B
 BATERIA B

REM GLADIADOR GEN. ADT

COMBOIO FIV DA S.NICE

REM CH LIDER GEN. ADT

X

A1819 FIV TULIPA

TUL1819

REMP513H

AMALIA TULIPA



MGTE: **25,99** TOP: **6%**

DEP	ÍNDICE	TOP
MP120	2,62	24%
DSTAY	88,00	4%
D3P	81,22	25%
DP210	14,61	7%
DP450	26,94	6%
DAOL	4,18	5%
DACAB	0,44	11%
DPE365	1,32	8%



IABCZ: **26,01** DECA: **1** P%: **0,5%**

DEP	ÍNDICE	DECA	P%
PM-EM _g	2,23	2	13%
STAY _g	57,80	1	1%
IPP _g	-19,00	1	7%
PD-ED _g	13,23	1	0,5%
PS-ED _g	23,94	1	1%
AOL _g	3,297	1	2%
ACAB _g	3,612	1	0,5%
PE-365 _g	0,755	1	8%



IQG: **31,41** TOP: **1%**

DEP	ÍNDICE	TOP
PM	2,35	10%
HP (STAY)	70,27	2%
IPP	-11,45	13%
PD	12,46	2%
PS	18,53	4%
AOL	3,06	3%
EGS	1,45	1%
PES	1,03	13%



CLIQUE PARA ASSISTIR O VÍDEO

H5444 FIV TULIPA

TUL 5444 • NELORE PO
 NASC.: 12/09/2024 • 18 MESES
 PESO: 479 kg • CE: 32 cm

LOTE
44^c
 BATERIA B

3.0 DA AGRONOVA

DIPLOMATA DA AGRONOVA

EMBLEMÁTICO DA AGRONOVA

X

F2211 TULIPA

TUL2211

REM FASSIATA FIV

MERCA DA M.CHUVA



MGTE: **25,98**
 TOP: **6%**

DEP	ÍNDICE	TOP
MP120	2,33	29%
DSTAY	82,02	14%
D3P	83,17	16%
DP210	14,34	8%
DP450	26,20	7%
DAOL	4,19	5%
DACAB	0,87	3%
DPE365	2,04	1%



IABCZ: **25,26** DECA: **1** P%: **0,5%**

DEP	ÍNDICE	DECA	P%
PM-EM _g	-1,15	8	-%
STAY _g	59,92	1	0,5%
IPP _g	-19,45	1	7%
PD-ED _g	12,15	1	1%
PS-ED _g	23,35	1	1%
AOL _g	3,14	1	3%
ACAB _g	2,552	1	2%
PE-365 _g	2,072	1	0,1%



IQG: **29,52** TOP: **2%**

DEP	ÍNDICE	TOP
PM	-1,71	90%
HP (STAY)	64,74	6%
IPP	3,50	75%
PD	13,63	1%
PS	22,90	1%
AOL	3,50	2%
EGS	1,93	0,1%
PES	2,56	0,1%



CLIQUE PARA ASSISTIR O VÍDEO

H5675 FIV TULIPA

TUL 5675 • NELORE PO
 NASC.: 19/10/2024 • 17 MESES
 PESO: 491 kg • CE: 33 cm

LOTE
44
 BATERIA B

REM GARANTIDO GEN. ADT

18000 DE NAVIRAI

EXERCITO FIV EAO

X

F227 TULIPA

TULL227

1371 FIV DA EAO

5479 TULIPA



MGTE: **25,27** TOP: **7%**

DEP	ÍNDICE	TOP
MP120	2,50	26%
DSTAY	83,09	12%
D3P	77,71	43%
DP210	15,21	6%
DP450	26,98	6%
DAOL	3,56	8%
DACAB	0,67	6%
DPE365	2,40	0,5%



IABCZ: **22,31** DECA: **1** P%: **2%**

DEP	ÍNDICE	DECA	P%
PM-EM _g	2,02	2	15%
STAY _g	48,68	1	7%
IPP _g	-13,72	2	16%
PD-ED _g	12,04	1	1%
PS-ED _g	21,84	1	2%
AOL _g	3,288	1	2%
ACAB _g	1,727	1	8%
PE-365 _g	2,219	1	0,1%



IQG: **29,86** TOP: **2%**

DEP	ÍNDICE	TOP
PM	1,48	23%
HP (STAY)	66,94	4%
IPP	-9,58	18%
PD	11,99	3%
PS	16,46	7%
AOL	3,10	3%
EGS	1,02	4%
PES	2,78	0,1%



CLIQUE PARA ASSISTIR O VÍDEO

H5889 TULIPA
 TUL 5889 • NELORE PO
 NASC.: 29/10/2024 • 16 MESES
 PESO: 473 kg • CE: 27 cm

LOTE
44^E
 BATERIA B

REM ESPIA0007

FARAO FIV FVC

REM HERMOSO FIV GEN. ADT

X

CARMELIA TULIPA

TUL647

REM VOTUPORANGA

KIMBERLY DA M.CHUVA



MGTE: **25,23** TOP: **7%**

DEP	ÍNDICE	TOP
MP120	1,59	46%
DSTAY	77,50	24%
D3P	81,95	21%
DP210	18,90	2%
DP450	29,53	4%
DAOL	3,01	12%
DACAB	1,09	2%
DPE365	1,51	5%



IABCZ: **26,57** DECA: **1** P%: **0,5%**

DEP	ÍNDICE	DECA	P%
PM-EM _g	1,58	3	-%
STAY _g	59,74	1	0,5%
IPP _g	-11,84	3	-%
PD-ED _g	12,91	1	0,5%
PS-ED _g	22,64	1	1%
AOL _g	2,796	1	4%
ACAB _g	5,101	1	0,1%
PE-365 _g	1,244	1	1%



IQG: **26,33** TOP: **3%**

DEP	ÍNDICE	TOP
PM	0,12	54%
HP (STAY)	69,89	3%
IPP	-5,86	32%
PD	14,72	0,5%
PS	20,26	3%
AOL	2,12	12%
EGS	1,23	2%
PES	1,72	2%



CLIQUE PARA ASSISTIR O VÍDEO

1166 FIV ALPAKATHA

APKT 1166 • NELORE PO

NASC.: 21/12/2024 • 15 MESES

PESO: 434 kg • CE: 21 cm

LOTE

45^A

BATERIA B

REM GLADIADOR GEN. ADT

BACKUP

ESTURRO TUL

X

1441 LA GUADALUPE

FGPP1441

MACAJUBA DA M.CHUVA

849 GUADIANA



MGTE: **22,69** TOP: **12%**

DEP	ÍNDICE	TOP
MP120	3,24	15%
DSTAY	84,60	9%
D3P	87,74	3%
DP210	10,26	20%
DP450	18,06	22%
DAOL	3,18	11%
DACAB	0,31	17%
DPE365	0,76	21%



IABCZ: **19,13** DECA: **1** P%: **3%**

DEP	ÍNDICE	DECA	P%
PM-EM _g	1,27	3	-%
STAY _g	54,52	1	2%
IPP _g	-29,52	1	1%
PD-ED _g	6,07	2	15%
PS-ED _g	14,02	1	10%
AOL _g	1,471	3	-%
ACAB _g	3,691	1	0,5%
PE-365 _g	0,425	3	-%



IQG: **27,63** TOP: **3%**

DEP	ÍNDICE	TOP
PM	1,64	20%
HP (STAY)	68,49	3%
IPP	-25,73	0,5%
PD	6,94	19%
PS	13,71	12%
AOL	1,73	18%
EGS	1,59	0,5%
PES	0,85	19%



CLIQUE PARA ASSISTIR O VÍDEO

H4906 FIV TULIPA
 TUL 4906 • NELORE PO
 NASC.: 31/07/2024 • 19 MESES
 PESO: 488 kg • CE: 32 cm

LOTE
45^B
 BATERIA B

REM GLADIADOR GEN. ADT

QUARUP BONS

ESTURRO TUL

X

FEDERADA DA AGRONOVA

FANO3585

MACAJUBA DA M.CHUVA

XAMONIX J MACHADO



MGTE: **25,60** TOP: **7%**

DEP	ÍNDICE	TOP
MP120	4,25	7%
DSTAY	90,43	1%
D3P	83,80	13%
DP210	12,67	12%
DP450	26,32	7%
DAOL	2,35	18%
DACAB	0,41	12%
DPE365	1,68	3%



IABCZ: **27,11** DECA: **1** P%: **0,5%**

DEP	ÍNDICE	DECA	P%
PM-EM _g	2,95	1	6%
STAY _g	73,08	1	0,1%
IPP _g	-24,69	1	3%
PD-ED _g	6,71	2	12%
PS-ED _g	10,61	2	19%
AOL _g	1,902	2	13%
ACAB _g	2,694	1	2%
PE-365 _g	1,403	1	0,5%



IQG: **31,26** TOP: **1%**

DEP	ÍNDICE	TOP
PM	2,24	12%
HP (STAY)	83,07	0,1%
IPP	-10,73	15%
PD	6,98	18%
PS	9,03	28%
AOL	2,41	8%
EGS	1,07	4%
PES	1,74	2%



CLIQUE PARA ASSISTIR O VÍDEO

H5438 FIV TULIPA

TUL 5438 • NELORE PO
 NASC.: 10/09/2024 • 18 MESES
 PESO: 492 kg • CE: 31 cm

LOTE
45^C
 BATERIA B

TRUCK DA ALO BRASIL

DIPLOMATA DA AGRONOVA

CONTRATO DA EAO

X

F2250 TULIPA

TUL2250

PRATEADA DA EAO

3611 DA PAULETE



MGTE: **26,25** TOP: **6%**

DEP	ÍNDICE	TOP
MP120	5,04	4%
DSTAY	84,42	9%
D3P	88,79	2%
DP210	10,96	17%
DP450	23,02	12%
DAOL	3,64	8%
DACAB	1,15	1%
DPE365	1,20	10%



IABCZ: **18,69** DECA: **1** P%: **4%**

DEP	ÍNDICE	DECA	P%
PM-EM _g	0,16	6	-%
STAY _g	65,34	1	0,1%
IPP _g	-19,40	1	7%
PD-ED _g	2,23	5	-%
PS-ED _g	9,10	3	-%
AOL _g	1,158	3	-%
ACAB _g	2,708	1	2%
PE-365 _g	0,592	2	15%



IQG: **22,69** TOP: **6%**

DEP	ÍNDICE	TOP
PM	-0,11	60%
HP (STAY)	75,81	1%
IPP	-1,74	51%
PD	3,90	41%
PS	6,35	41%
AOL	1,22	29%
EGS	1,70	0,5%
PES	0,70	25%

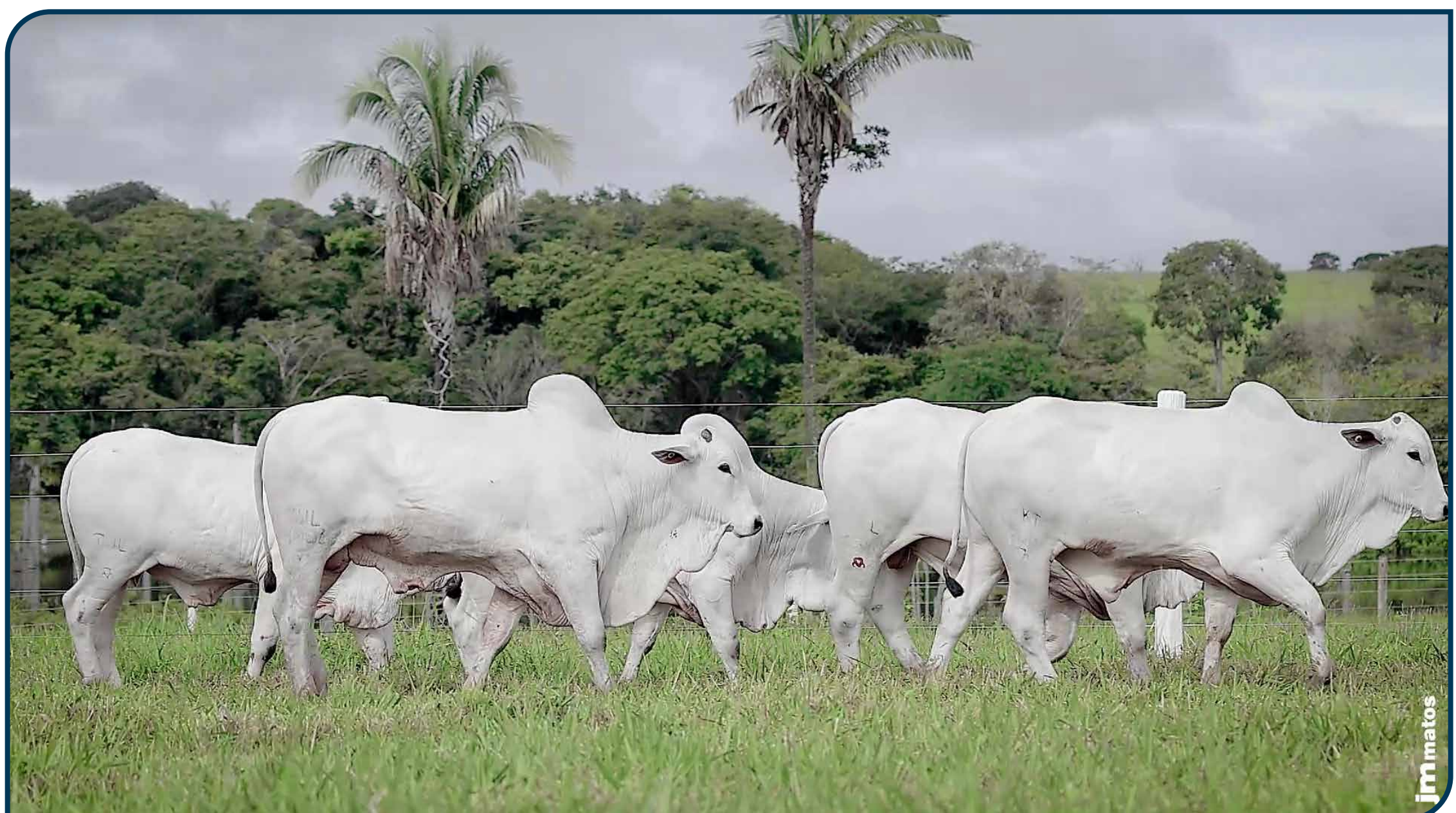
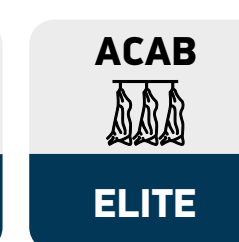
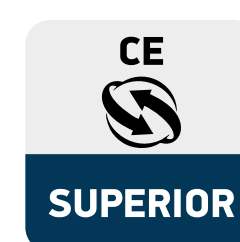

CLIQUE PARA ASSISTIR O VÍDEO

H5519 TULIPA
 TUL 5519 • NELORE PO
 NASC.: 26/09/2024 • 18 MESES
 PESO: 493 kg • CE: 30 cm

LOTE
45
 BATERIA B

REM GLADIADOR GEN. ADT

B6777 DA S.NICE

REM CH LIDER GEN. ADT

X

F2514 TULIPA

TUL2514

REMP513H

JACANA DA M.CHUVA



MGTE: **26,92** TOP: **5%**

DEP	ÍNDICE	TOP
MP120	5,71	2%
DSTAY	88,84	3%
D3P	81,37	24%
DP210	13,43	10%
DP450	27,19	6%
DAOL	2,96	13%
DACAB	0,96	2%
DPE365	1,48	5%



IABCZ: **24,70** DECA: **1** P%: **1%**

DEP	ÍNDICE	DECA	P%
PM-EM _g	1,30	3	-%
STAY _g	59,42	1	0,5%
IPP _g	-22,14	1	4%
PD-ED _g	12,13	1	1%
PS-ED _g	21,74	1	2%
AOL _g	1,895	2	13%
ACAB _g	4,052	1	0,1%
PE-365 _g	0,572	2	16%



IQG: **30,17** TOP: **2%**

DEP	ÍNDICE	TOP
PM	1,30	27%
HP (STAY)	72,58	2%
IPP	2,10	69%
PD	12,05	3%
PS	22,68	1%
AOL	2,35	9%
EGS	1,42	1%
PES	1,09	11%

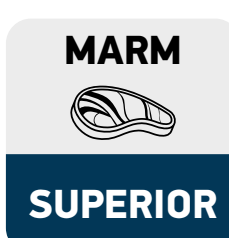

CLIQUE PARA ASSISTIR O VÍDEO

H5576 FIV TULIPA

TUL 5576 • NELORE PO
 NASC.: 24/09/2024 • 18 MESES
 PESO: 467 kg • CE: 30 cm

LOTE
45^E
 BATERIA B

ALQUIMISTA DA EAO

PARATUDO TULIPA

EVEREST DA EAO

X

F2949 FIV TULIPA

TUL2949

9051 DA EAO

DI TULIPA



MGTE: **25,56** TOP: **7%**

DEP	ÍNDICE	TOP
MP120	2,67	23%
DSTAY	82,63	13%
D3P	86,58	5%
DP210	15,13	6%
DP450	27,62	6%
DAOL	3,64	8%
DACAB	0,54	8%
DPE365	1,03	14%



IABCZ: **28,01** DECA: **1** P%: **0,5%**

DEP	ÍNDICE	DECA	P%
PM-EM _g	3,43	1	4%
STAY _g	61,89	1	0,5%
IPP _g	-30,90	1	1%
PD-ED _g	10,21	1	3%
PS-ED _g	19,92	1	2%
AOL _g	4,106	1	0,5%
ACAB _g	2,768	1	2%
PE-365 _g	1,309	1	0,5%



IQG: **38,95** TOP: **0,5%**

DEP	ÍNDICE	TOP
PM	2,24	11%
HP (STAY)	77,51	0,5%
IPP	-33,79	0,1%
PD	13,11	2%
PS	23,84	1%
AOL	4,44	0,5%
EGS	1,29	2%
PES	1,45	4%

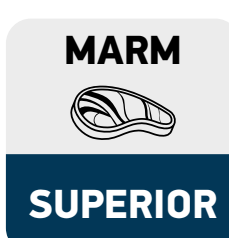

CLIQUE PARA ASSISTIR O VÍDEO

1017 FIV ALPAKATHA

APKT 1017 • NELORE PO

NASC.: 19/10/2024 • 17 MESES

PESO: 466 kg • CE: 33 cm

LOTE

46^A

BATERIA B

REM ESPIA0007

REM USP

DIPLOMATA DA AGRONOVA

X

7262 DA EAO

EA0A7262

BATOM DA AGRONOVA

3293 DA JAITA



MGTE: **25,57** TOP: **7%**

DEP	ÍNDICE	TOP
MP120	4,41	6%
DSTAY	86,32	6%
D3P	80,80	27%
DP210	13,81	9%
DP450	24,68	9%
DAOL	2,92	13%
DACAB	1,16	1%
DPE365	1,30	8%



IABCZ: **25,19** DECA: **1** P%: **0,5%**

DEP	ÍNDICE	DECA	P%
PM-EM _g	3,23	1	5%
STAY _g	60,69	1	0,5%
IPP _g	-17,87	1	9%
PD-ED _g	9,55	1	4%
PS-ED _g	20,15	1	2%
AOL _g	3,973	1	0,5%
ACAB _g	1,693	1	9%
PE-365 _g	0,838	1	6%



IQG: **31,31** TOP: **1%**

DEP	ÍNDICE	TOP
PM	2,53	8%
HP (STAY)	71,40	2%
IPP	-5,10	36%
PD	11,30	4%
PS	18,98	4%
AOL	3,75	1%
EGS	1,06	4%
PES	1,37	5%

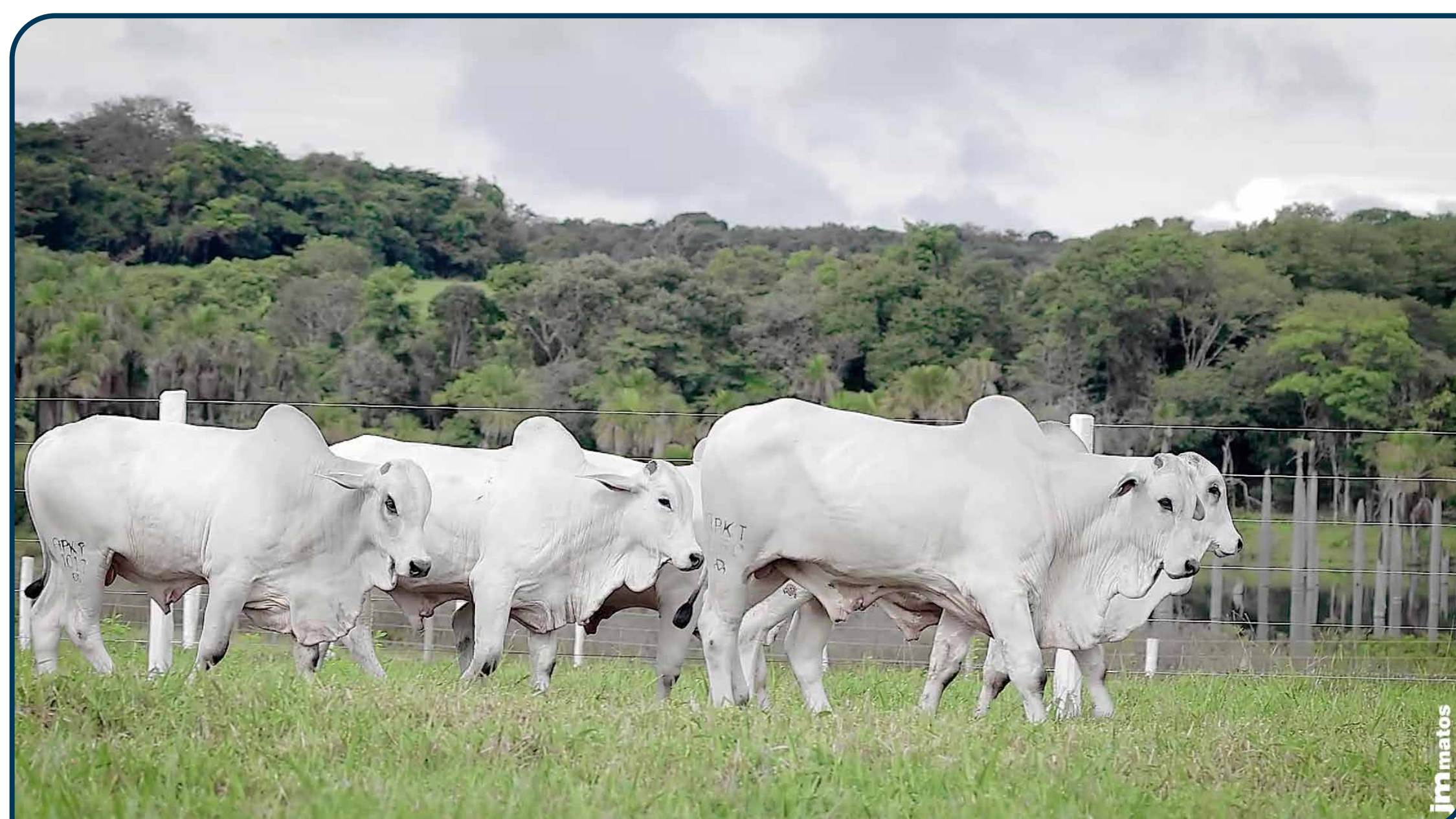

CLIQUE PARA ASSISTIR O VÍDEO

1148 FIV ALPAKATHA

APKT 1148 • NELORE PO

NASC.: 17/12/2024 • 15 MESES

PESO: 432 kg • CE: 28 cm

LOTE

46^B

BATERIA B

REM HERMOSO FIV GEN. ADT

QUARUP BONS

FALUCK DO CRISPIM

X

A3606 GUADALUPE

FGPA3606

PARAFIA FIV FVC

A1490 GUADALUPE



MGTE: **25,84**
TOP: **6%**

DEP	ÍNDICE	TOP
MP120	2,80	21%
DSTAY	80,20	18%
D3P	83,30	15%
DP210	16,09	5%
DP450	29,10	4%
DAOL	3,04	12%
DACAB	1,13	1%
DPE365	1,71	3%



IABCZ: **21,34** DECA: **1** P%: **2%**

DEP	ÍNDICE	DECA	P%
PM-EM _g	1,43	3	-%
STAY _g	55,48	1	2%
IPP _g	-18,30	1	8%
PD-ED _g	8,25	1	6%
PS-ED _g	20,20	1	2%
AOL _g	2,595	1	6%
ACAB _g	2,285	1	4%
PE-365 _g	0,901	1	5%



IQG: **18,71** TOP: **11%**

DEP	ÍNDICE	TOP
PM	0,23	52%
HP (STAY)	56,63	19%
IPP	-8,21	23%
PD	10,29	6%
PS	14,84	10%
AOL	1,70	18%
EGS	-0,08	58%
PES	1,41	5%

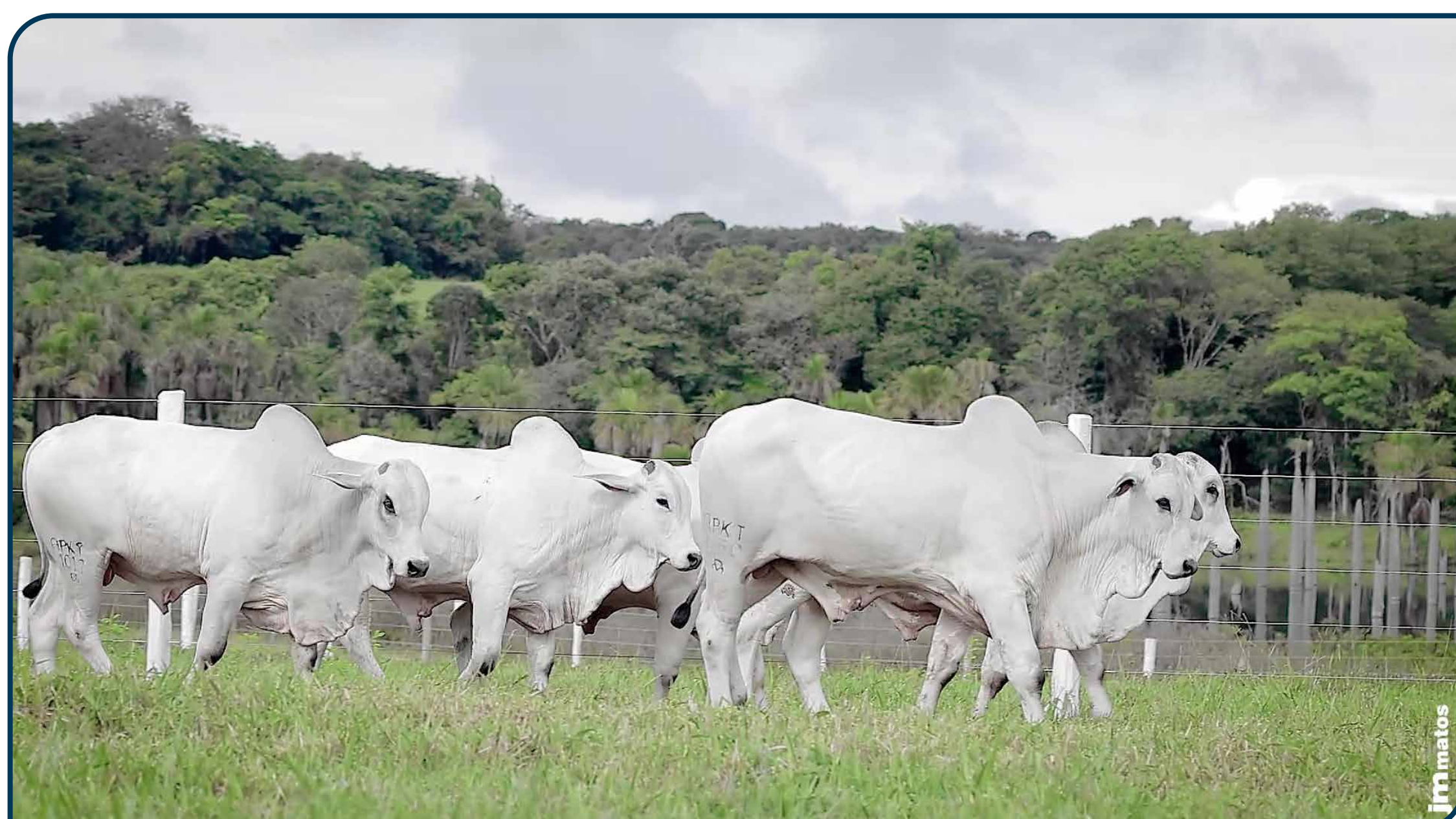

CLIQUE PARA ASSISTIR O VÍDEO

1150 FIV ALPAKATHA

APKT 1150 • NELORE PO

NASC.: 17/12/2024 • 15 MESES

PESO: 420 kg • CE: 28 cm

LOTE

46^C

BATERIA B

REM GLADIADOR GEN. ADT

1384 TE DE NAV.

ESTURRO TUL

X

1895 LA GUADALUPE

FGPP1895

MACAJUBA DA M.CHUVA

229 GUADIANA



MGTE: **24,45** TOP: **9%**

DEP	ÍNDICE	TOP
MP120	3,25	15%
DSTAY	86,22	6%
D3P	90,79	1%
DP210	10,74	18%
DP450	23,54	11%
DAOL	2,46	17%
DACAB	0,67	6%
DPE365	1,10	12%



IABCZ: **27,18** DECA: **1** P%: **0,5%**

DEP	ÍNDICE	DECA	P%
PM-EM _g	1,31	3	-%
STAY _g	73,76	1	0,1%
IPP _g	-37,40	1	0,1%
PD-ED _g	4,54	3	-%
PS-ED _g	17,96	1	4%
AOL _g	3,406	1	2%
ACAB _g	1,535	2	11%
PE-365 _g	0,365	3	-%



IQG: **35,47** TOP: **0,5%**

DEP	ÍNDICE	TOP
PM	0,68	41%
HP (STAY)	85,49	0,1%
IPP	-29,89	0,1%
PD	7,91	14%
PS	18,68	4%
AOL	3,51	2%
EGS	1,23	2%
PES	0,62	29%

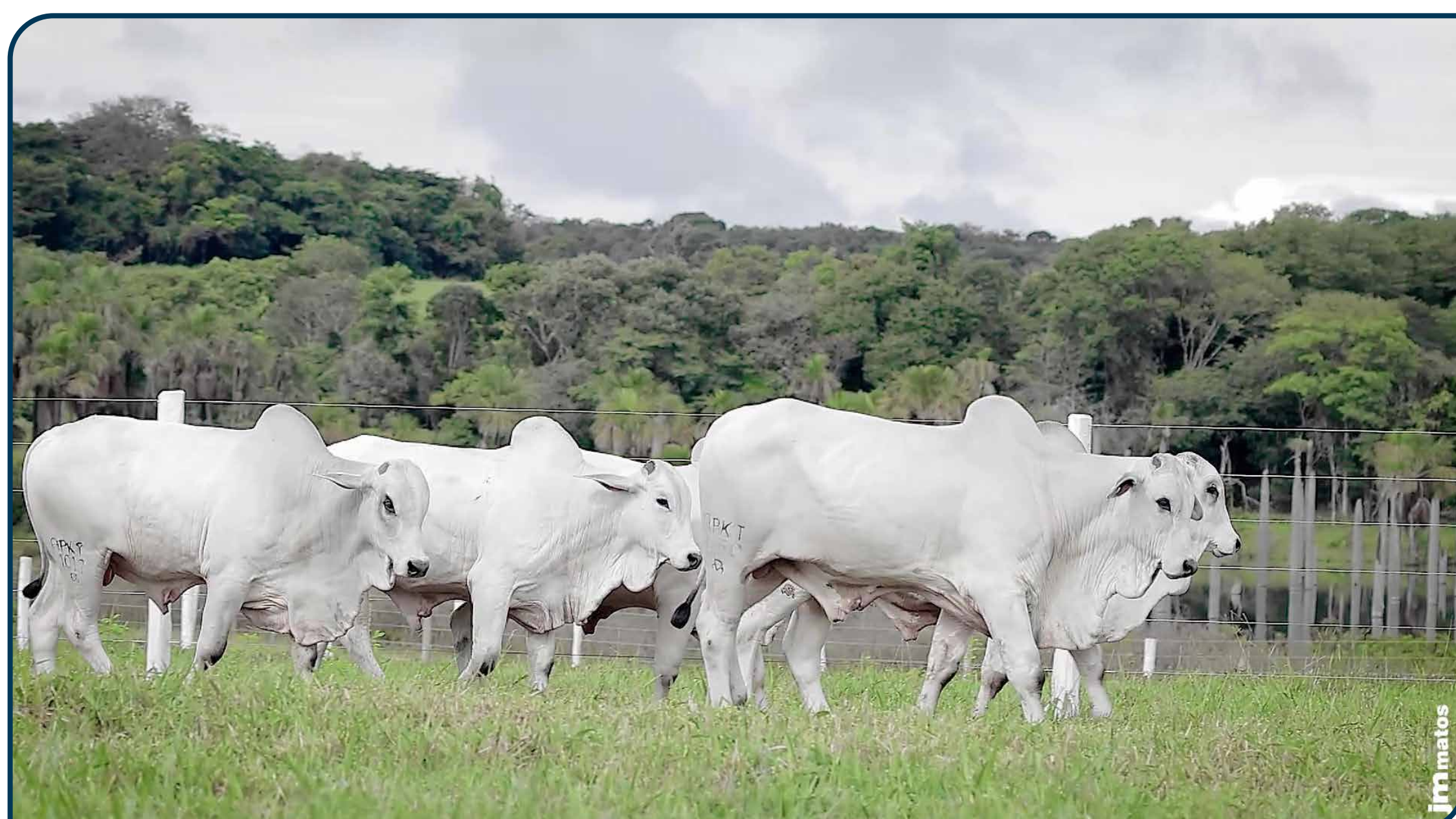

CLIQUE PARA ASSISTIR O VÍDEO

H5447 FIV TULIPA

TUL 5447 • NELORE PO
 NASC.: 13/09/2024 • 18 MESES
 PESO: 440 kg • CE: 31 cm

LOTE
46
 BATERIA B

ALQUIMISTA DA EAO

PARATUDO TULIPA

EVEREST DA EAO

X

F2949 FIV TULIPA

TUL2949

9051 DA EAO

DI TULIPA



MGTE: **25,49** TOP: **7%**

DEP	ÍNDICE	TOP
MP120	2,53	25%
DSTAY	83,66	11%
D3P	84,09	12%
DP210	15,63	5%
DP450	26,69	7%
DAOL	3,79	7%
DACAB	0,56	8%
DPE365	1,10	12%



IABCZ: **30,11** DECA: **1** P%: **0,1%**

DEP	ÍNDICE	DECA	P%
PM-EM _g	1,26	3	-%
STAY _g	62,18	1	0,5%
IPP _g	-40,88	1	0,1%
PD-ED _g	14,27	1	0,5%
PS-ED _g	24,65	1	0,5%
AOL _g	3,866	1	1%
ACAB _g	3,123	1	0,5%
PE-365 _g	1,200	1	1%



IQG: **34,59** TOP: **0,5%**

DEP	ÍNDICE	TOP
PM	0,64	42%
HP (STAY)	72,84	2%
IPP	-42,14	0,1%
PD	16,16	0,5%
PS	25,15	0,5%
AOL	4,00	0,5%
EGS	1,21	2%
PES	1,69	2%

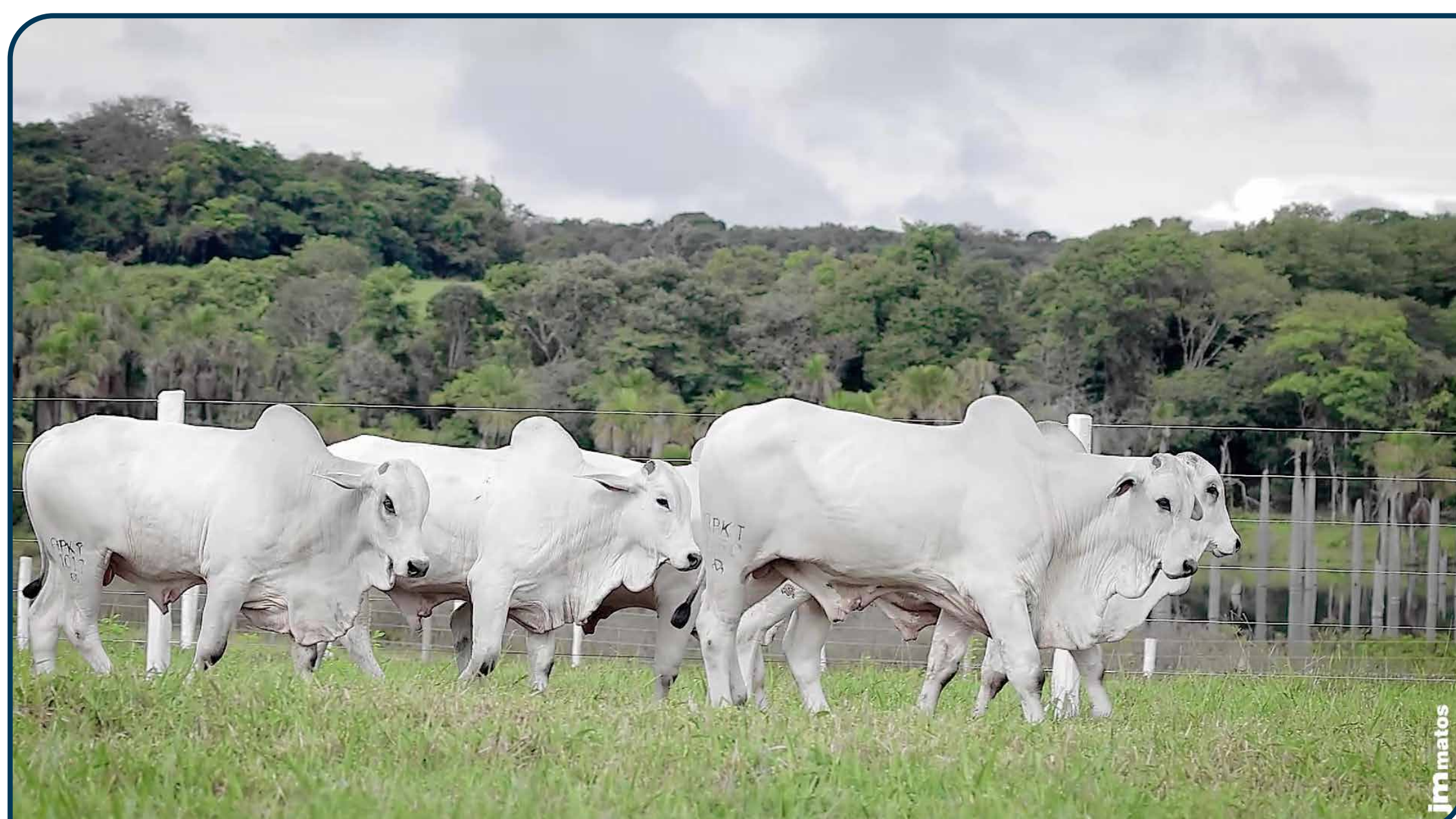

CLIQUE PARA ASSISTIR O VÍDEO

H5747 FIV TULIPA

TUL 5747 • NELORE PO
 NASC.: 09/11/2024 • 16 MESES
 PESO: 422 kg • CE: 33 cm

LOTE
46^E
 BATERIA B

REM GARANTIDO GEN. ADT

ZODIACO FIV DA JACAMIM

EXERCITO FIV EAO

X

F320 FIV TULIPA

TULL320

1371 FIV DA EAO

3382 TULIPA



MGTE: **24,16** TOP: **9%**

DEP	ÍNDICE	TOP
MP120	3,19	16%
DSTAY	87,41	4%
D3P	81,88	22%
DP210	11,61	15%
DP450	19,54	19%
DAOL	3,09	12%
DACAB	0,96	2%
DPE365	1,61	4%



IABCZ: **29,97** DECA: **1** P%: **0,1%**

DEP	ÍNDICE	DECA	P%
PM-EM _g	4,04	1	2%
STAY _g	62,13	1	0,5%
IPP _g	-30,08	1	1%
PD-ED _g	12,64	1	0,5%
PS-ED _g	23,75	1	1%
AOL _g	3,052	1	3%
ACAB _g	2,581	1	2%
PE-365 _g	1,685	1	0,1%



IQG: **33,94** TOP: **0,5%**

DEP	ÍNDICE	TOP
PM	1,94	15%
HP (STAY)	72,19	2%
IPP	-16,99	4%
PD	11,92	3%
PS	20,31	3%
AOL	2,30	9%
EGS	1,25	2%
PES	2,66	0,1%

GENÔMICA

MÃE DOADORA

C.E. SUPERIOR

MARM SUPERIOR

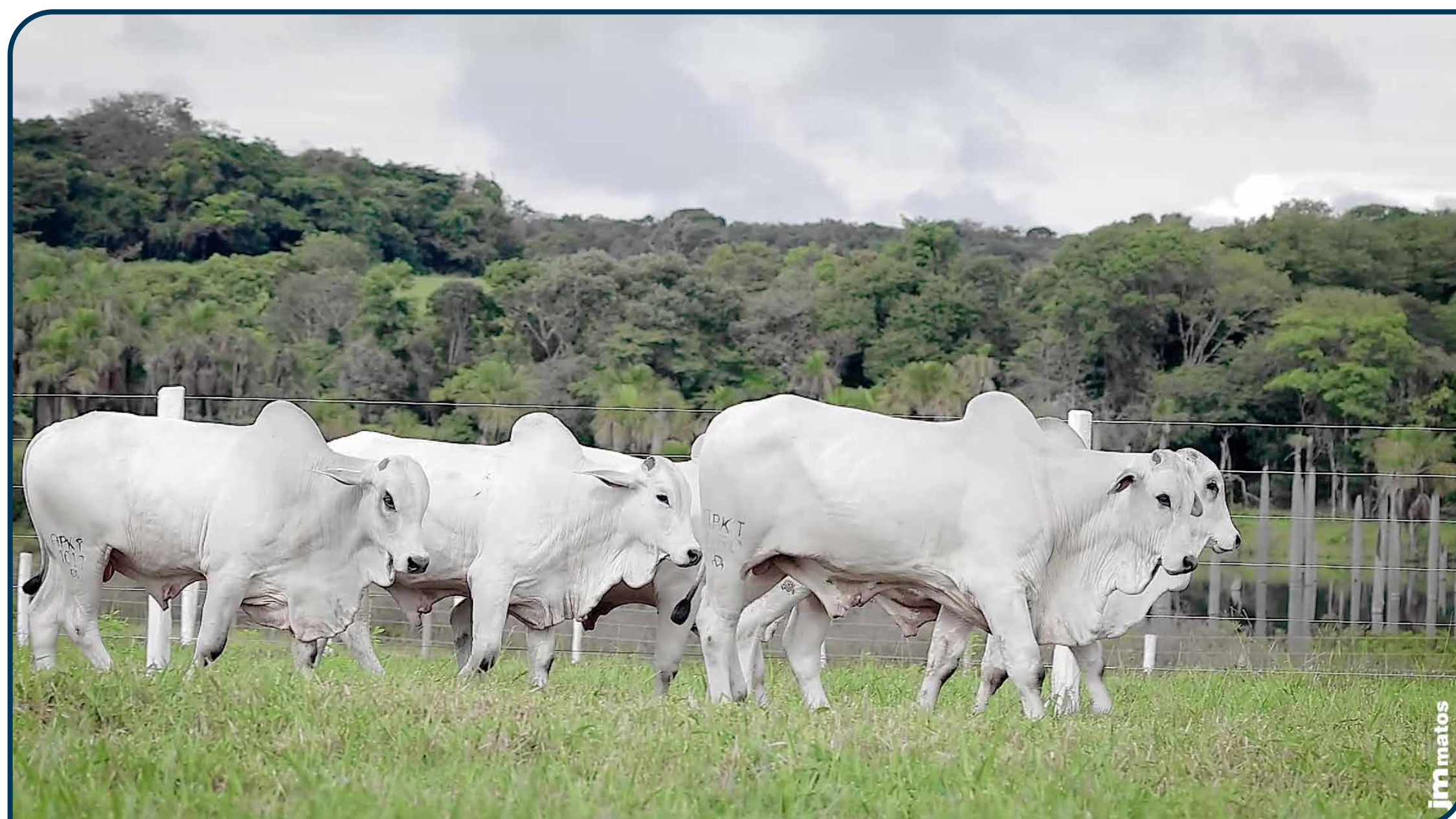

CLIQUE PARA ASSISTIR O VÍDEO

LEILÃO VIRTUAL
TopTulipa

Bateria C

LOTES 47 A 49

NELORE PO

MÉDIAS

PESO: **538** KG | CE: **33** CM | IDADE: **18** MESES

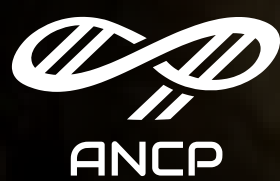

ANCP

MGT_e: **25,56**

TOP: **7%**



PMGZ

iABCZ: **23,02**

P₀: **1%**



GENE PLUS

IQG: **25,55**

TOP: **4%**



CLIQUE PARA ASSISTIR O VÍDEO

H5061 TULIPA
 TUL 5061 • NELORE PO
 NASC.: 04/08/2024 • 19 MESES
 PESO: 578 kg • CE: 36 cm

LOTE
47^A
 BATERIA C

REM HERMOSO FIV GEN. ADT

REM EMBAIXADOR

FALUCK DO CRISPIM

X

ACSA TULIPA

TULL40

PARAFIA FIV FVC

3646 TULIPA



MGTE: **26,18** TOP: **6%**

DEP	ÍNDICE	TOP
MP120	2,06	35%
DSTAY	85,09	8%
D3P	85,79	7%
DP210	14,76	7%
DP450	27,21	6%
DAOL	2,21	20%
DACAB	1,69	0,1%
DPE365	1,93	2%



IABCZ: **28,02** DECA: **1** P%: **0,5%**

DEP	ÍNDICE	DECA	P%
PM-EM _g	0,29	5	-%
STAY _g	61,66	1	0,5%
IPP _g	-26,20	1	2%
PD-ED _g	11,23	1	2%
PS-ED _g	24,49	1	0,5%
AOL _g	3,468	1	2%
ACAB _g	5,516	1	0,1%
PE-365 _g	1,220	1	1%



IQG: **31,52** TOP: **1%**

DEP	ÍNDICE	TOP
PM	-0,43	68%
HP (STAY)	76,62	0,5%
IPP	-21,56	1%
PD	12,73	2%
PS	19,89	3%
AOL	2,34	9%
EGS	1,30	2%
PES	1,72	2%

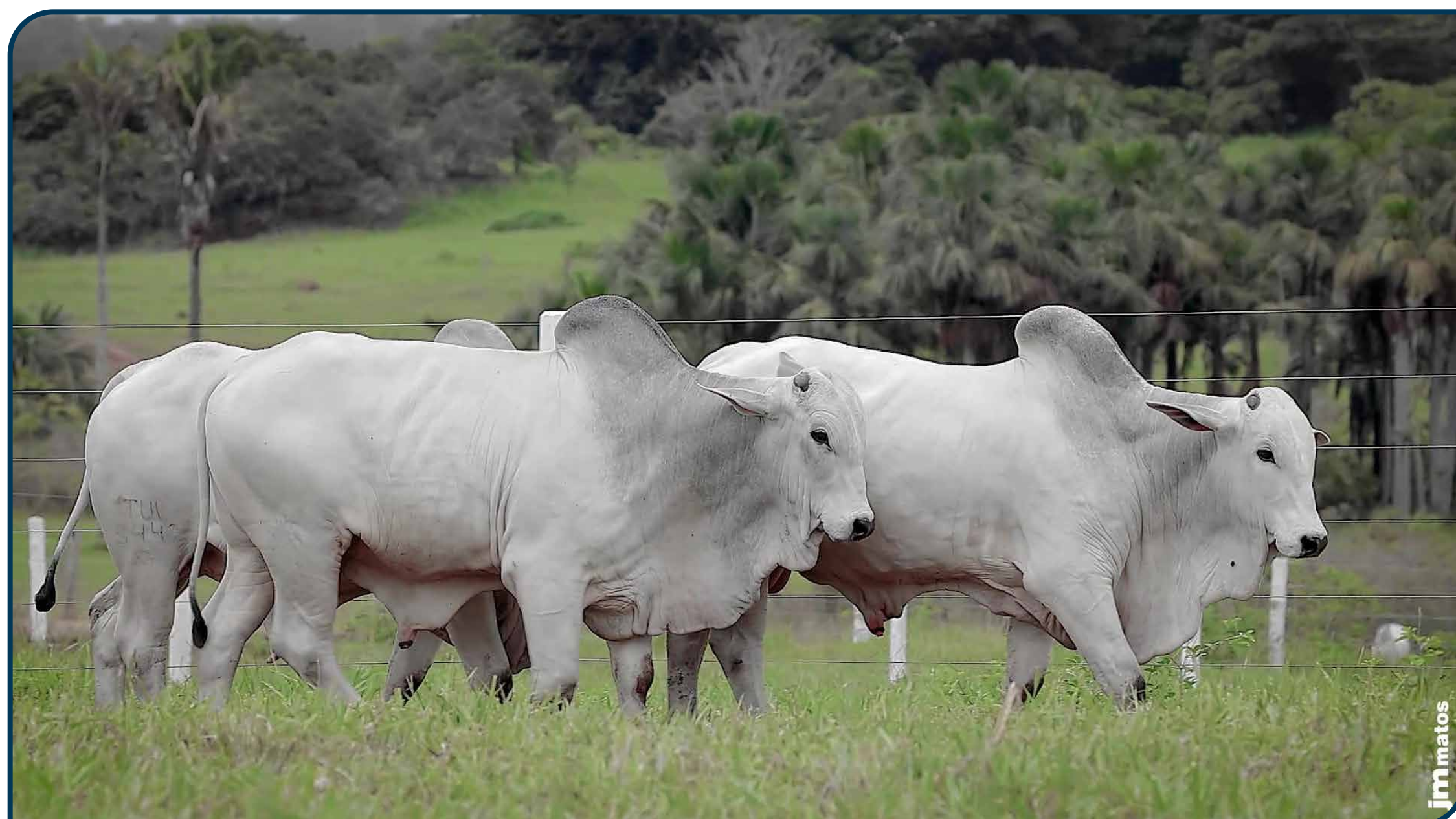

CLIQUE PARA ASSISTIR O VÍDEO

H5108 FIV TULIPA

TUL 5108 • NELORE PO
 NASC.: 20/08/2024 • 19 MESES
 PESO: 572 kg • CE: 31 cm

LOTE
47^B
 BATERIA C

TRUCK DA ALO BRASIL

BELO J MACHADO

CONTRATO DA EAO

X

ESCUSA TULIPA

TUL1249

PRATEADA DA EAO

XERRI J MACHADO



MGTE: **25,48** TOP: **7%**

DEP	ÍNDICE	TOP
MP120	4,20	7%
DSTAY	83,08	12%
D3P	84,23	12%
DP210	12,43	12%
DP450	30,62	3%
DAOL	3,08	12%
DACAB	0,35	15%
DPE365	1,65	3%



IABCZ: **21,98** DECA: **1** P%: **2%**

DEP	ÍNDICE	DECA	P%
PM-EM _g	1,79	2	19%
STAY _g	55,25	1	2%
IPP _g	-27,81	1	2%
PD-ED _g	9,31	1	4%
PS-ED _g	16,47	1	6%
AOL _g	2,229	1	9%
ACAB _g	1,877	1	7%
PE-365 _g	1,307	1	0,5%



IQG: **20,39** TOP: **9%**

DEP	ÍNDICE	TOP
PM	0,82	37%
HP (STAY)	71,54	2%
IPP	-4,63	38%
PD	12,05	3%
PS	10,85	21%
AOL	1,15	31%
EGS	0,70	12%
PES	1,13	10%

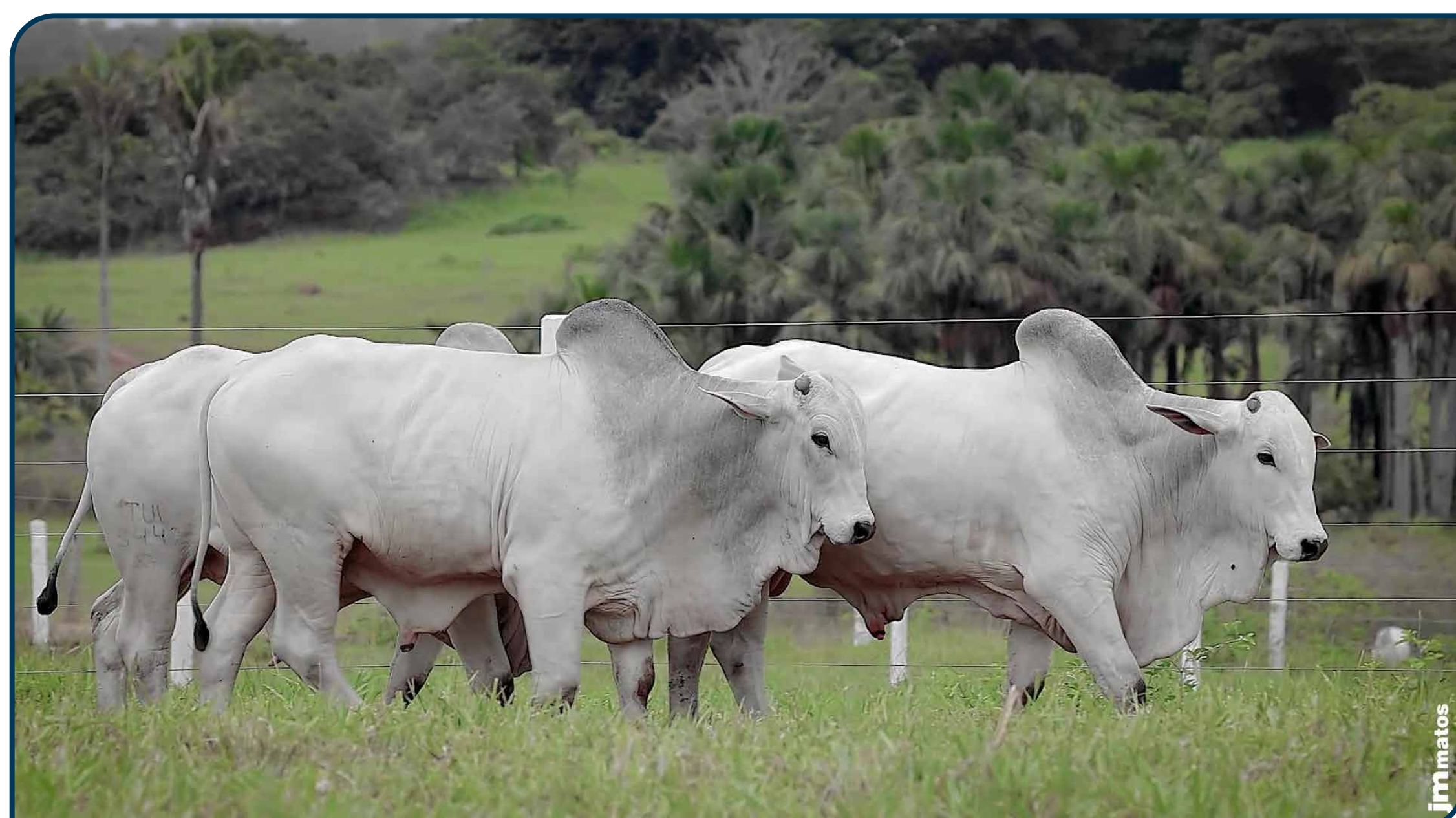
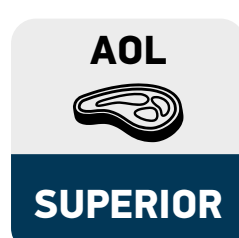
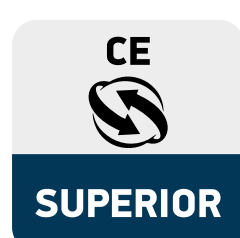

CLIQUE PARA ASSISTIR O VÍDEO

H5449 FIV TULIPA

TUL 5449 • NELORE PO
 NASC.: 14/09/2024 • 18 MESES
 PESO: 566 kg • CE: 33 cm

LOTE
47
 BATERIA C

3.0 DA AGRONOVA

DIPLOMATA DA AGRONOVA

EMBLEMÁTICO DA AGRONOVA

X

F2211 TULIPA

TUL2211

REM FASSIATA FIV

MERCA DA M.CHUVA



MGTE: **25,90**
 TOP: **6%**

DEP	ÍNDICE	TOP
MP120	2,42	27%
DSTAY	81,29	16%
D3P	86,23	6%
DP210	14,29	8%
DP450	25,30	9%
DAOL	4,24	5%
DACAB	0,88	3%
DPE365	1,57	4%



IABCZ: **19,35** DECA: **1** P%: **3%**

DEP	ÍNDICE	DECA	P%
PM-EM _g	-0,05	6	-%
STAY _g	48,83	1	7%
IPP _g	-7,70	4	-%
PD-ED _g	11,76	1	1%
PS-ED _g	22,45	1	1%
AOL _g	2,443	1	7%
ACAB _g	2,538	1	2%
PE-365 _g	1,399	1	0,5%



IQG: **21,11** TOP: **8%**

DEP	ÍNDICE	TOP
PM	0,03	57%
HP (STAY)	59,46	13%
IPP	6,38	85%
PD	11,37	4%
PS	17,24	6%
AOL	2,69	6%
EGS	1,08	4%
PES	1,92	1%

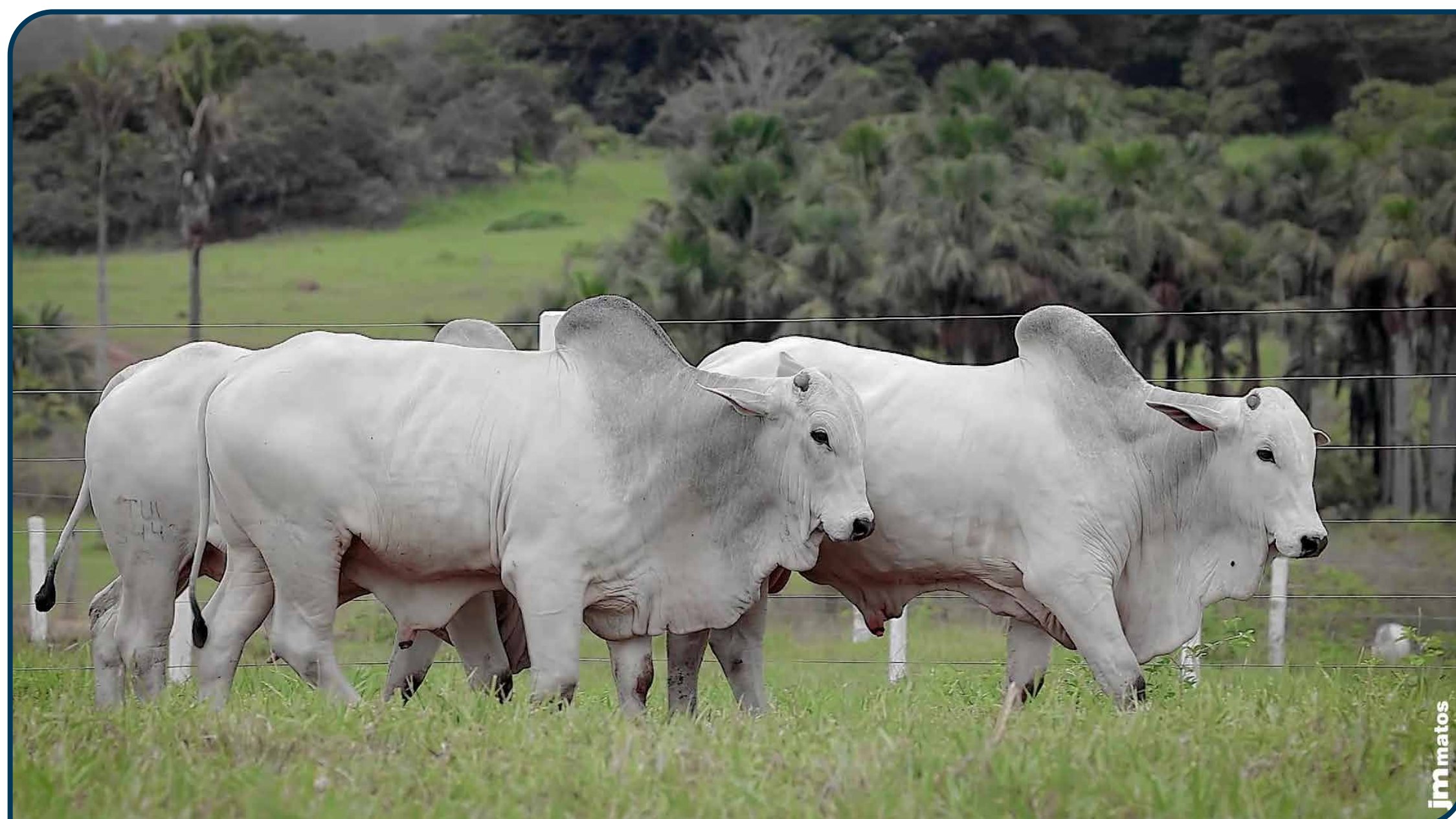

CLIQUE PARA ASSISTIR O VÍDEO

H5233 FIV TULIPA

TUL 5233 • NELORE PO
 NASC.: 18/08/2024 • 19 MESES
 PESO: 552 kg • CE: 31 cm

LOTE
48^A
 BATERIA C

REM GLADIADOR GEN. ADT

18000 DE NAVIRAI

REM CH LIDER GEN. ADT

X

F223 TULIPA

TULL223

REMP513H

3800 TULIPA(*)



MGTE: **23,20** TOP: **11%**

DEP	ÍNDICE	TOP
MP120	1,40	51%
DSTAY	85,33	8%
D3P	79,82	32%
DP210	13,95	9%
DP450	24,65	9%
DAOL	2,64	15%
DACAB	0,86	3%
DPE365	1,11	12%



IABCZ: **24,00** DECA: **1** P%: **1%**

DEP	ÍNDICE	DECA	P%
PM-EM _g	1,06	4	-%
STAY _g	57,00	1	1%
IPP _g	-27,20	1	2%
PD-ED _g	12,41	1	1%
PS-ED _g	24,17	1	0,5%
AOL _g	2,256	1	9%
ACAB _g	1,200	2	17%
PE-365 _g	0,955	1	4%



IQG: **25,41** TOP: **4%**

DEP	ÍNDICE	TOP
PM	0,23	52%
HP (STAY)	68,49	3%
IPP	-9,65	18%
PD	13,55	1%
PS	23,87	1%
AOL	2,52	7%
EGS	0,14	42%
PES	1,41	5%

GENÔMICA

MÃE DOADORA

MÃE PRECOCE

ELITE



CLIQUE PARA ASSISTIR O VÍDEO

H5330 FIV TULIPA

TUL 5330 • NELORE PO
 NASC.: 01/09/2024 • 18 MESES
 PESO: 570 kg • CE: 35 cm

LOTE
48^B
 BATERIA C

REM ESPIA0007

BELO J MACHADO

REM HERMOSO FIV GEN. ADT

X

ESCUSA TULIPA

TUL1249

REM VOTUPORANGA

XERRI J MACHADO



MGTE: **26,31** TOP: **6%**

DEP	ÍNDICE	TOP
MP120	2,26	31%
DSTAY	85,01	8%
D3P	79,77	32%
DP210	14,95	7%
DP450	32,79	2%
DAOL	3,20	11%
DACAB	1,06	2%
DPE365	1,83	2%



IABCZ: **29,05** DECA: **1** P%: **0,5%**

DEP	ÍNDICE	DECA	P%
PM-EM _g	-0,50	7	-%
STAY _g	64,43	1	0,1%
IPP _g	-27,45	1	2%
PD-ED _g	12,07	1	1%
PS-ED _g	23,32	1	1%
AOL _g	3,547	1	2%
ACAB _g	4,682	1	0,1%
PE-365 _g	1,808	1	0,1%



IQG: **27,75** TOP: **3%**

DEP	ÍNDICE	TOP
PM	-1,88	92%
HP (STAY)	70,90	2%
IPP	-22,06	1%
PD	14,08	1%
PS	18,88	4%
AOL	2,88	4%
EGS	1,49	0,5%
PES	1,73	2%

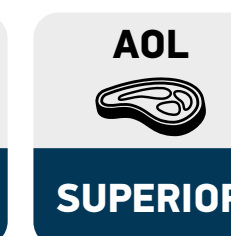

CLIQUE PARA ASSISTIR O VÍDEO

H5379 FIV TULIPA
 TUL 5379 • NELORE PO
 NASC.: 05/09/2024 • 18 MESES
 PESO: 524 kg • CE: 28 cm

LOTE
48
 BATERIA C

TRUCK DA ALO BRASIL

BELO J MACHADO

CONTRATO DA EAO

X

ESCUSA TULIPA

TUL1249

PRATEADA DA EAO

XERRI J MACHADO



MGTE: **26,16** TOP: **6%**

DEP	ÍNDICE	TOP
MP120	4,27	7%
DSTAY	82,41	14%
D3P	83,96	13%
DP210	12,25	13%
DP450	30,58	3%
DAOL	4,15	5%
DACAB	0,42	12%
DPE365	1,47	5%



IABCZ: **19,67** DECA: **1** P%: **3%**

DEP	ÍNDICE	DECA	P%
PM-EM _g	1,24	3	-%
STAY _g	55,65	1	2%
IPP _g	-26,79	1	2%
PD-ED _g	5,76	2	17%
PS-ED _g	13,47	2	11%
AOL _g	3,719	1	1%
ACAB _g	2,354	1	3%
PE-365 _g	0,550	2	17%



IQG: **26,71** TOP: **3%**

DEP	ÍNDICE	TOP
PM	1,47	23%
HP (STAY)	71,30	2%
IPP	-13,21	9%
PD	6,88	19%
PS	11,41	19%
AOL	3,51	2%
EGS	1,30	2%
PES	0,41	40%

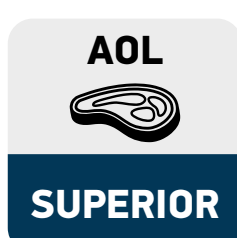

CLIQUE PARA ASSISTIR O VÍDEO

H5253 TULIPA
 TUL 5253 • NELORE PO
 NASC.: 09/09/2024 • 18 MESES
 PESO: 487 kg • CE: 39 cm

LOTE
49^A
 BATERIA C

3.0 DA AGRONOVA

REM ARMADOR

EMBLEMÁTICO DA AGRONOVA

X

AMATA

TREM7842

REM FASSIATA FIV

CHALENA FIV



MGTE: **26,06**
 TOP: **6%**

DEP	ÍNDICE	TOP
MP120	3,78	10%
DSTAY	84,75	9%
D3P	81,71	22%
DP210	13,30	10%
DP450	26,44	7%
DAOL	3,92	6%
DACAB	0,73	5%
DPE365	1,80	2%



IABCZ: **20,28** DECA: **1** P%: **3%**

DEP	ÍNDICE	DECA	P%
PM-EM _g	3,68	1	3%
STAY _g	50,26	1	5%
IPP _g	-11,72	3	-%
PD-ED _g	7,46	1	9%
PS-ED _g	18,40	1	4%
AOL _g	1,783	2	15%
ACAB _g	1,495	2	12%
PE-365 _g	2,024	1	0,1%



IQG: **29,83** TOP: **2%**

DEP	ÍNDICE	TOP
PM	3,23	4%
HP (STAY)	67,53	4%
IPP	9,92	93%
PD	8,39	12%
PS	16,91	6%
AOL	2,02	13%
EGS	0,52	20%
PES	2,82	0,1%



CLIQUE PARA ASSISTIR O VÍDEO

H5472 FIV TULIPA

TUL 5472 • NELORE PO
 NASC.: 20/09/2024 • 18 MESES
 PESO: 454 kg • CE: 34 cm

LOTE
49^B
 BATERIA C

REM HERMOSO FIV GEN. ADT

REM USP

FALUCK DO CRISPIM

X

F303 FIV TULIPA

TULL303

PARAFIA FIV FVC

5567 TULIPA



MGTE: **25,21** TOP: **7%**

DEP	ÍNDICE	TOP
MP120	2,32	29%
DSTAY	78,52	22%
D3P	80,46	29%
DP210	14,30	8%
DP450	30,48	3%
DAOL	3,66	8%
DACAB	1,01	2%
DPE365	1,96	1%



IABCZ: **21,83** DECA: **1** P%: **2%**

DEP	ÍNDICE	DECA	P%
PM-EM _g	-2,40	10	-%
STAY _g	53,63	1	3%
IPP _g	-26,70	1	2%
PD-ED _g	11,63	1	1%
PS-ED _g	23,49	1	1%
AOL _g	4,296	1	0,5%
ACAB _g	0,936	3	-%
PE-365 _g	1,610	1	0,1%



IQG: **21,72** TOP: **7%**

DEP	ÍNDICE	TOP
PM	-2,79	98%
HP (STAY)	66,72	4%
IPP	-16,48	4%
PD	14,76	0,5%
PS	19,93	3%
AOL	3,48	2%
EGS	-0,87	95%
PES	2,78	0,1%

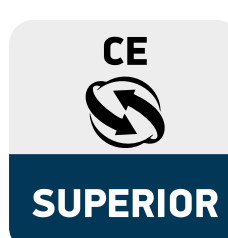

CLIQUE PARA ASSISTIR O VÍDEO

LEILÃO VIRTUAL
TopTulipa

Bateria D

LOTES 50 A 53

NELORE PO

MÉDIAS

PESO: **539** KG | CE: **32** CM | IDADE: **19** MESES

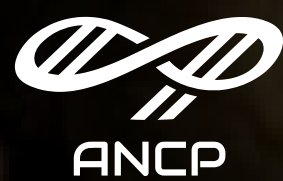

ANCP

MGT_e: **24,72**

TOP: **8%**



PMGZ

iABCZ: **21,95**

P₀: **2%**



GENE PLUS

IQG: **26,94**

TOP: **3%**



CLIQUE PARA ASSISTIR O VÍDEO

581 FIV ALPAKATHA

APKT 581 • NELORE PO

NASC.: 04/06/2024 • 21 MESES

PESO: 584 kg • CE: 37 cm

LOTE
50^A
BATERIA D

REM HERMOSO FIV GEN. ADT

QUARUP BONS

FALUCK DO CRISPIM

X

2106 FIV FVC

FVCP2106

PARAFIA FIV FVC

UBARANA FIV FVC



MGTE: **26,20** TOP: **6%**

DEP	ÍNDICE	TOP
MP120	3,46	13%
DSTAY	83,66	11%
D3P	84,42	11%
DP210	14,43	8%
DP450	26,40	7%
DAOL	3,37	9%
DACAB	0,85	3%
DPE365	1,91	2%



IABCZ: **20,79** DECA: **1** P%: **2%**

DEP	ÍNDICE	DECA	P%
PM-EM _g	3,09	1	5%
STAY _g	52,04	1	4%
IPP _g	-17,69	1	9%
PD-ED _g	7,96	1	7%
PS-ED _g	17,44	1	4%
AOL _g	3,097	1	3%
ACAB _g	1,437	2	13%
PE-365 _g	1,297	1	0,5%



IQG: **23,99** TOP: **5%**

DEP	ÍNDICE	TOP
PM	1,84	17%
HP (STAY)	67,09	4%
IPP	-15,78	5%
PD	7,80	14%
PS	10,57	22%
AOL	2,03	13%
EGS	0,15	42%
PES	2,03	0,5%



CLIQUE PARA ASSISTIR O VÍDEO

846 FIV ALPAKATHA

APKT 846 • NELORE PO

NASC.: 10/08/2024 • 19 MESES

PESO: 574 kg • CE: 32 cm

LOTE
50^B
BATERIA D

REM GLADIADOR GEN. ADT

BACKUP

ESTURRO TUL

X

339 LA GUADIANA

FGPP339

MACAJUBA DA M.CHUVA

154 GUADIANA



MGTE: **25,51** TOP: **7%**

DEP	ÍNDICE	TOP
MP120	4,00	8%
DSTAY	79,30	20%
D3P	85,29	8%
DP210	13,93	9%
DP450	29,38	4%
DAOL	3,89	6%
DACAB	0,57	8%
DPE365	0,96	15%



IABCZ: **21,82** DECA: **1** P%: **2%**

DEP	ÍNDICE	DECA	P%
PM-EM _g	1,61	3	-%
STAY _g	52,21	1	3%
IPP _g	-20,85	1	6%
PD-ED _g	9,49	1	4%
PS-ED _g	22,15	1	1%
AOL _g	3,66	1	1%
ACAB _g	3,121	1	1%
PE-365 _g	0,546	2	17%



IQG: **30,37** TOP: **2%**

DEP	ÍNDICE	TOP
PM	1,38	25%
HP (STAY)	68,62	3%
IPP	-12,75	10%
PD	11,86	3%
PS	21,90	2%
AOL	4,32	0,5%
EGS	1,54	0,5%
PES	1,03	13%



GENÔMICA



MÃE DOADORA



PESO SUPERIOR



CE SUPERIOR



AOL ELITE



ACAB ELITE



MARM SUPERIOR



IRMÃO TOURO DE CENTRAL

22

RANK - US



CLIQUE PARA ASSISTIR O VÍDEO

G4610 TULIPA
 TUL 4610 • NELORE PO
 NASC.: 04/01/2024 • 26 MESES
 PESO: 630 kg • CE: 29 cm

LOTE
50
 BATERIA D

REM GLADIADOR GEN. ADT

UENIO FIV DA S.ANNA

ESTURRO TUL

X

ANITTA DA S.ANNA

ANNA4552

MACAJUBA DA M.CHUVA

FOCA FIV DA PRIMAR



MGTE: **18,00** TOP: **23%**

DEP	ÍNDICE	TOP
MP120	4,95	4%
DSTAY	69,91	39%
D3P	86,81	5%
DP210	8,83	26%
DP450	15,92	28%
DAOL	1,16	34%
DACAB	0,25	20%
DPE365	0,51	30%



IABCZ: **11,72** DECA: **2** P%: **-%**

DEP	ÍNDICE	DECA	P%
PM-EM _g	2,95	1	-%
STAY _g	45,20	2	-%
IPP _g	-12,26	2	-%
PD-ED _g	2,91	4	-%
PS-ED _g	9,16	3	-%
AOL _g	1,258	3	-%
ACAB _g	0,960	3	-%
PE-365 _g	0,308	4	-%



IQG: **18,37** TOP: **12%**

DEP	ÍNDICE	TOP
PM	2,86	6%
HP (STAY)	54,53	24%
IPP	-6,85	28%
PD	2,87	50%
PS	9,39	27%
AOL	1,36	26%
EGS	0,70	12%
PES	0,28	48%



CLIQUE PARA ASSISTIR O VÍDEO

H5148 TULIPA
 TUL 5148 • NELORE PO
 NASC.: 22/08/2024 • 19 MESES
 PESO: 540 kg • CE: 37 cm

LOTE
50
 BATERIA D

QUARUP BONS

DEPOSITO COL

LASTRO FIV KATISPERA

X

NEBULA DA M.CHUVA

NADA1161

05 FIV LA KATISPERA

DEPRESSA DA M.CHUVA



MGTE: **21,49** TOP: **15%**

DEP	ÍNDICE	TOP
MP120	2,09	34%
DSTAY	86,57	6%
D3P	77,94	41%
DP210	10,42	19%
DP450	18,24	22%
DAOL	2,80	14%
DACAB	0,56	8%
DPE365	1,36	7%



IABCZ: **13,09** DECA: **2** P%: **12%**

DEP	ÍNDICE	DECA	P%
PM-EM _g	-1,91	9	-%
STAY _g	45,46	2	12%
IPP _g	-14,38	2	15%
PD-ED _g	7,98	1	7%
PS-ED _g	15,07	1	8%
AOL _g	2,466	1	7%
ACAB _g	0,280	5	-%
PE-365 _g	1,099	1	2%



IQG: **11,06** TOP: **29%**

DEP	ÍNDICE	TOP
PM	-2,21	94%
HP (STAY)	57,03	18%
IPP	-2,80	46%
PD	8,01	13%
PS	11,16	20%
AOL	1,90	15%
EGS	-0,51	84%
PES	2,10	0,5%

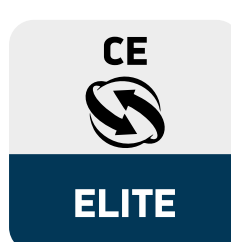

CLIQUE PARA ASSISTIR O VÍDEO

743 FIV ALPAKATHA
 APKT 743 • NELORE PO
 NASC.: 16/07/2024 • 20 MESES
 PESO: 614 kg • CE: 35 cm

LOTE
51^A
 BATERIA D

REM HERMOSO FIV GEN. ADT

C8288 DA MN

CAMPARI DA ANP

X

1356 LA GUADALUPE

FGPP1356

DIRETORA MAT.

485 GUADIANA



MGTE: **24,55** TOP: **8%**

DEP	ÍNDICE	TOP
MP120	2,91	19%
DSTAY	86,70	5%
D3P	78,52	38%
DP210	14,75	7%
DP450	27,03	6%
DAOL	3,06	12%
DACAB	0,51	9%
DPE365	1,21	10%



IABCZ: **20,98** DECA: **1** P%: **2%**

DEP	ÍNDICE	DECA	P%
PM-EM _g	0,80	4	-%
STAY _g	60,92	1	0,5%
IPP _g	-12,08	2	20%
PD-ED _g	8,15	1	7%
PS-ED _g	17,71	1	4%
AOL _g	3,391	1	2%
ACAB _g	0,682	3	-%
PE-365 _g	0,641	2	13%



IQG: **23,78** TOP: **5%**

DEP	ÍNDICE	TOP
PM	0,29	50%
HP (STAY)	71,06	2%
IPP	-10,22	16%
PD	10,38	5%
PS	18,50	4%
AOL	3,27	2%
EGS	0,27	34%
PES	1,06	12%

GENÔMICA

MÃE DOADORA

PESO SUPERIOR

CE SUPERIOR



CLIQUE PARA ASSISTIR O VÍDEO

795 FIV ALPAKATHA

APKT 795 • NELORE PO

NASC.: 02/08/2024 • 19 MESES

PESO: 586 kg • CE: 35 cm

LOTE

51^B

BATERIA D

REM GLADIADOR GEN. ADT

REM ARMADOR

ESTURRO TUL

X

4830 DA EAO

EOA4830

MACAJUBA DA M.CHUVA

QUISSA DA EAO



MGTE: **26,21** TOP: **6%**

DEP	ÍNDICE	TOP
MP120	5,15	3%
DSTAY	82,62	13%
D3P	87,38	4%
DP210	12,93	11%
DP450	28,32	5%
DAOL	3,87	6%
DACAB	0,20	24%
DPE365	1,13	11%



IABCZ: **19,23** DECA: **1** P%: **3%**

DEP	ÍNDICE	DECA	P%
PM-EM _g	4,66	1	0,5%
STAY _g	49,36	1	6%
IPP _g	-5,80	4	-%
PD-ED _g	7,12	1	10%
PS-ED _g	19,83	1	3%
AOL _g	2,4	1	7%
ACAB _g	1,244	2	16%
PE-365 _g	1,085	1	2%



IQG: **32,04** TOP: **1%**

DEP	ÍNDICE	TOP
PM	4,24	1%
HP (STAY)	65,71	5%
IPP	-1,44	53%
PD	7,91	14%
PS	19,14	3%
AOL	2,84	5%
EGS	0,99	5%
PES	1,45	4%



GENÔMICA



MÃE DOADORA



MÃE SUPER PRECOCE



PESO SUPERIOR



AOL SUPERIOR



ACAB SUPERIOR



MARM SUPERIOR



IRMÃO TOURO DE CENTRAL



INDICADO PARA NOVILHAS



CLIQUE PARA ASSISTIR O VÍDEO

845 FIV ALPAKATHA

APKT 845 • NELORE PO

NASC.: 14/08/2024 • 19 MESES

PESO: 576 kg • CE: 32 cm

LOTE

51^c

BATERIA D

REM GLADIADOR GEN. ADT

BACKUP

ESTURRO TUL

X

339 LA GUADIANA

FGPP339

MACAJUBA DA M.CHUVA

154 GUADIANA



MGTE: **23,75** TOP: **10%**

DEP	ÍNDICE	TOP
MP120	4,17	7%
DSTAY	76,18	26%
D3P	82,22	20%
DP210	13,01	11%
DP450	24,52	10%
DAOL	3,51	9%
DACAB	0,84	3%
DPE365	1,23	9%



IABCZ: **25,25** DECA: **1** P%: **0,5%**

DEP	ÍNDICE	DECA	P%
PM-EM _g	3,41	1	4%
STAY _g	59,14	1	0,5%
IPP _g	-17,00	1	10%
PD-ED _g	8,20	1	7%
PS-ED _g	20,78	1	2%
AOL _g	3,41	1	2%
ACAB _g	4,191	1	0,1%
PE-365 _g	0,893	1	5%



IQG: **34,44** TOP: **0,5%**

DEP	ÍNDICE	TOP
PM	3,51	3%
HP (STAY)	71,19	2%
IPP	-9,08	20%
PD	9,72	7%
PS	19,64	3%
AOL	3,88	1%
EGS	1,90	0,1%
PES	1,17	9%

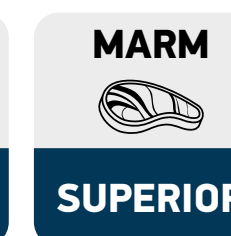
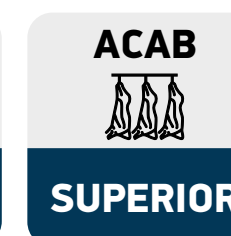
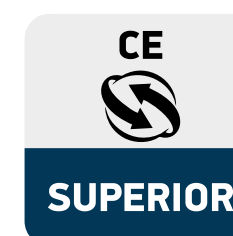

CLIQUE PARA ASSISTIR O VÍDEO

1078 FIV ALPAKATHA

APKT 1078 • NELORE PO

NASC.: 29/10/2024 • 16 MESES

PESO: 476 kg • CE: 31 cm

LOTE

52^A

BATERIA D

REM HERMOSO FIV GEN. ADT

C8288 DA MN

CAMPARI DA ANP

X

729 LA GUADALUPE

FGPP729

DIRETORA MAT.

313 GUADIANA



MGTE: **24,49** TOP: **9%**

DEP	ÍNDICE	TOP
MP120	2,25	31%
DSTAY	82,38	14%
D3P	76,86	47%
DP210	14,45	7%
DP450	31,24	3%
DAOL	2,63	15%
DACAB	1,29	0,5%
DPE365	1,47	5%



IABCZ: **23,52** DECA: **1** P%: **1%**

DEP	ÍNDICE	DECA	P%
PM-EM _g	-0,37	7	-%
STAY _g	57,47	1	1%
IPP _g	-19,06	1	7%
PD-ED _g	10,33	1	2%
PS-ED _g	26,83	1	0,5%
AOL _g	2,019	2	12%
ACAB _g	3,523	1	0,5%
PE-365 _g	1,041	1	2%



IQG: **28,42** TOP: **2%**

DEP	ÍNDICE	TOP
PM	-1,02	79%
HP (STAY)	67,93	4%
IPP	-18,15	3%
PD	12,25	2%
PS	27,32	0,5%
AOL	2,21	10%
EGS	1,04	4%
PES	2,24	0,5%



CLIQUE PARA ASSISTIR O VÍDEO

595 FIV ALPAKATHA
 APKT 595 • NELORE PO
 NASC.: 06/06/2024 • 21 MESES
 PESO: 574 kg • CE: 36 cm

LOTE
52
 BATERIA D

REM ESPIA0007

RAJAN COL

DIPLOMATA DA AGRONOVA

X

JOYCE FIV FVC

FVCP1676

BATOM DA AGRONOVA

VITELA FVC



MGTE: **25,93** TOP: **6%**

DEP	ÍNDICE	TOP
MP120	3,81	10%
DSTAY	86,89	5%
D3P	80,62	28%
DP210	14,73	7%
DP450	24,72	9%
DAOL	3,78	7%
DACAB	0,64	6%
DPE365	1,47	5%



IABCZ: **26,52** DECA: **1** P%: **0,5%**

DEP	ÍNDICE	DECA	P%
PM-EM _g	0,65	5	-%
STAY _g	71,66	1	0,1%
IPP _g	-27,21	1	2%
PD-ED _g	9,01	1	5%
PS-ED _g	14,63	1	8%
AOL _g	3,036	1	3%
ACAB _g	1,199	2	17%
PE-365 _g	1,302	1	0,5%



IQG: **20,24** TOP: **9%**

DEP	ÍNDICE	TOP
PM	-1,12	81%
HP (STAY)	75,55	1%
IPP	-0,68	57%
PD	6,56	21%
PS	10,18	24%
AOL	2,09	12%
EGS	0,74	11%
PES	2,02	0,5%

GENÔMICA

MÃE DOADORA

CESUPERIOR

AOL SUPERIOR



CLIQUE PARA ASSISTIR O VÍDEO

675 FIV ALPAKATHA

APKT 675 • NELORE PO

NASC.: 22/07/2024 • 20 MESES

PESO: 503 kg • CE: 28 cm

LOTE
52
BATERIA D

REM HERMOSO FIV GEN. ADT

QUARUP BONS

FALUCK DO CRISPIM

X

2106 FIV FVC

FVCP2106

PARAFIA FIV FVC

UBARANA FIV FVC



MGTE: **25,72** TOP: **6%**

DEP	ÍNDICE	TOP
MP120	2,53	25%
DSTAY	81,33	16%
D3P	84,58	11%
DP210	14,38	8%
DP450	25,63	8%
DAOL	3,89	6%
DACAB	0,86	3%
DPE365	1,92	2%



IABCZ: **26,64** DECA: **1** P%: **0,5%**

DEP	ÍNDICE	DECA	P%
PM-EM _g	3,51	1	3%
STAY _g	59,13	1	0,5%
IPP _g	-15,06	2	14%
PD-ED _g	11,53	1	1%
PS-ED _g	24,33	1	0,5%
AOL _g	3,496	1	2%
ACAB _g	1,389	2	13%
PE-365 _g	1,621	1	0,1%



IQG: **33,67** TOP: **1%**

DEP	ÍNDICE	TOP
PM	2,62	8%
HP (STAY)	74,90	1%
IPP	-12,34	11%
PD	12,79	2%
PS	22,68	1%
AOL	2,87	4%
EGS	-0,04	55%
PES	2,05	0,5%



CLIQUE PARA ASSISTIR O VÍDEO

804 FIV ALPAKATHA

APKT 804 • NELORE PO

NASC.: 02/08/2024 • 19 MESES

PESO: 550 kg • CE: 31 cm

LOTE
52
BATERIA D

REM GLADIADOR GEN. ADT

BACKUP

ESTURRO TUL

X

339 LA GUADIANA

FGPP339

MACAJUBA DA M.CHUVA

154 GUADIANA



MGTE: **25,07** TOP: **8%**

DEP	ÍNDICE	TOP
MP120	3,68	11%
DSTAY	79,59	19%
D3P	85,45	8%
DP210	13,28	10%
DP450	23,90	11%
DAOL	5,28	2%
DACAB	0,29	18%
DPE365	0,66	25%



IABCZ: **23,31** DECA: **1** P%: **1%**

DEP	ÍNDICE	DECA	P%
PM-EM _g	2,16	2	14%
STAY _g	59,23	1	0,5%
IPP _g	-19,75	1	7%
PD-ED _g	9,77	1	3%
PS-ED _g	16,78	1	5%
AOL _g	4,592	1	0,5%
ACAB _g	1,914	1	6%
PE-365 _g	0,539	2	18%



IQG: **29,78** TOP: **2%**

DEP	ÍNDICE	TOP
PM	2,12	13%
HP (STAY)	69,96	3%
IPP	-8,18	23%
PD	10,87	4%
PS	18,38	4%
AOL	4,91	0,1%
EGS	1,03	4%
PES	0,45	38%

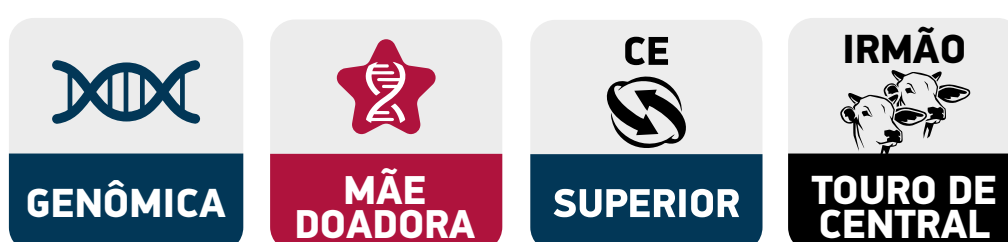

CLIQUE PARA ASSISTIR O VÍDEO

H5925 TULIPA

TUL 5925 • NELORE PO
 NASC.: 21/12/2024 • 15 MESES
 PESO: 506 kg • CE: 28 cm

LOTE
52^E
 BATERIA D

INVENCIVEL DA HORA

7308/04 PO PERDIZES

LUTHER DA HORA

X

JICARA DA M.CHUVA

NADA55

3853 DA HORA

FUDIJI DA M.CHUVA



MGTE: **26,21** TOP: **6%**

DEP	ÍNDICE	TOP
MP120	2,88	20%
DSTAY	78,92	21%
D3P	83,60	14%
DP210	18,99	2%
DP450	30,74	3%
DAOL	4,37	4%
DACAB	0,23	21%
DPE365	0,83	19%



IABCZ: **22,65** DECA: **1** P%: **-%**

DEP	ÍNDICE	DECA	P%
PM-EM _g	2,26	2	-%
STAY _g	48,02	1	-%
IPP _g	-7,23	4	-%
PD-ED _g	15,77	1	-%
PS-ED _g	26,93	1	-%
AOL _g	4,543	1	-%
ACAB _g	0,800	3	-%
PE-365 _g	0,912	1	-%



IQG: **28,14** TOP: **2%**

DEP	ÍNDICE	TOP
PM	1,77	18%
HP (STAY)	62,65	8%
IPP	-5,38	34%
PD	19,01	0,1%
PS	29,35	0,1%
AOL	4,18	0,5%
EGS	0,34	30%
PES	1,65	2%

PESO 	AOL 	ACAB 	MARM
SUPERIOR	SUPERIOR	SUPERIOR	ELITE



CLIQUE PARA ASSISTIR O VÍDEO

900 FIV ALPAKATHA
 APKT 900 • NELORE PO
 NASC.: 10/09/2024 • 18 MESES
 PESO: 501 kg • CE: 30 cm

LOTE
53^A
 BATERIA D

REM ESPIA0007

BACKUP

DIPLOMATA DA AGRONOVA

X

533 LA GUADALUPE

FGPP533

BATOM DA AGRONOVA

211 GUADIANA



MGTE: **25,05** TOP: **8%**

DEP	ÍNDICE	TOP
MP120	3,46	13%
DSTAY	82,35	14%
D3P	76,72	47%
DP210	14,67	7%
DP450	24,51	10%
DAOL	4,85	3%
DACAB	0,78	4%
DPE365	1,03	14%



IABCZ: **20,49** DECA: **1** P%: **2%**

DEP	ÍNDICE	DECA	P%
PM-EM _g	-0,49	7	-%
STAY _g	66,00	1	0,1%
IPP _g	-21,74	1	5%
PD-ED _g	4,60	3	-%
PS-ED _g	11,31	2	16%
AOL _g	3,847	1	1%
ACAB _g	0,661	3	-%
PE-365 _g	0,714	1	10%



IQG: **22,00** TOP: **7%**

DEP	ÍNDICE	TOP
PM	-1,27	84%
HP (STAY)	80,54	0,5%
IPP	-3,44	43%
PD	5,29	30%
PS	7,59	35%
AOL	3,99	1%
EGS	0,28	33%
PES	0,58	31%



CLIQUE PARA ASSISTIR O VÍDEO

H5047 TULIPA
 TUL 5047 • NELORE PO
 NASC.: 31/07/2024 • 19 MESES
 PESO: 481 kg • CE: 29 cm

LOTE
53^B
 BATERIA D

REM HERMOSO FIV GEN. ADT

CORAL MAT.

FALUCK DO CRISPIM

X

ENCAAPADA DA AGRONOVA

FANO2819

PARAFIA FIV FVC

BEIJADA DA AGRONOVA



MGTE: **25,95**
 TOP: **6%**

DEP	ÍNDICE	TOP
MP120	2,65	23%
DSTAY	75,58	27%
D3P	79,66	33%
DP210	17,44	3%
DP450	29,98	4%
DAOL	4,82	3%
DACAB	0,85	3%
DPE365	1,48	5%



IABCZ: **17,96**
 DECA: **1**
 P%: **4%**

DEP	ÍNDICE	DECA	P%
PM-EM _g	0,64	5	-%
STAY _g	45,93	2	11%
IPP _g	-20,37	1	6%
PD-ED _g	8,97	1	5%
PS-ED _g	17,97	1	4%
AOL _g	4,456	1	0,5%
ACAB _g	1,839	1	7%
PE-365 _g	0,851	1	6%



IQG: **18,49**
 TOP: **12%**

DEP	ÍNDICE	TOP
PM	-0,82	76%
HP (STAY)	57,95	16%
IPP	-14,55	7%
PD	8,97	9%
PS	12,64	15%
AOL	3,70	1%
EGS	0,19	39%
PES	0,95	15%



CLIQUE PARA ASSISTIR O VÍDEO

H5453 FIV TULIPA

TUL 5453 • NELORE PO
 NASC.: 15/09/2024 • 18 MESES
 PESO: 441 kg • CE: 29 cm

LOTE
53^C
 BATERIA D

ALQUIMISTA DA EAO

PARATUDO TULIPA

EVEREST DA EAO

X

F2949 FIV TULIPA

TUL2949

9051 DA EAO

DI TULIPA



MGTE: **25,68** TOP: **7%**

DEP	ÍNDICE	TOP
MP120	2,87	20%
DSTAY	82,51	13%
D3P	87,68	3%
DP210	14,85	7%
DP450	27,07	6%
DAOL	3,69	7%
DACAB	0,56	8%
DPE365	1,00	14%



IABCZ: **26,05** DECA: **1** P%: **0,5%**

DEP	ÍNDICE	DECA	P%
PM-EM _g	2,46	1	10%
STAY _g	55,76	1	2%
IPP _g	-49,69	1	0,1%
PD-ED _g	9,90	1	3%
PS-ED _g	20,04	1	2%
AOL _g	3,08	1	3%
ACAB _g	1,766	1	8%
PE-365 _g	1,358	1	0,5%



IQG: **38,68** TOP: **0,5%**

DEP	ÍNDICE	TOP
PM	2,38	10%
HP (STAY)	76,40	0,5%
IPP	-44,84	0,1%
PD	12,83	2%
PS	24,25	1%
AOL	3,82	1%
EGS	0,58	17%
PES	2,14	0,5%



CLIQUE PARA ASSISTIR O VÍDEO

H5906 TULIPA
 TUL 5906 • NELORE PO
 NASC.: 03/10/2024 • 17 MESES
 PESO: 495 kg • CE: 30 cm

LOTE
53
 BATERIA D

3.0 DA AGRONOVA

DITINHO JL DA BAMA

EMBLEMÁTICO DA AGRONOVA

X

BERNADETE TULIPA

TUL226

REM FASSIATA FIV

JAKARTA DA M.CHUVA



MGTE: **25,74** TOP: **6%**

DEP	ÍNDICE	TOP
MP120	3,60	11%
DSTAY	78,68	21%
D3P	79,83	32%
DP210	15,55	5%
DP450	26,32	7%
DAOL	4,10	5%
DACAB	1,05	2%
DPE365	1,81	2%



IABCZ: **31,25** DECA: **1** P%: **0,1%**

DEP	ÍNDICE	DECA	P%
PM-EM _g	2,08	2	15%
STAY _g	55,62	1	2%
IPP _g	-20,31	1	6%
PD-ED _g	17,33	1	0,1%
PS-ED _g	33,81	1	0,1%
AOL _g	3,681	1	1%
ACAB _g	5,397	1	0,1%
PE-365 _g	1,779	1	0,1%



IQG: **37,68** TOP: **0,5%**

DEP	ÍNDICE	TOP
PM	2,21	12%
HP (STAY)	66,09	5%
IPP	-9,60	18%
PD	17,56	0,1%
PS	30,24	0,1%
AOL	2,84	5%
EGS	2,20	0,1%
PES	3,11	0,1%



CLIQUE PARA ASSISTIR O VÍDEO

LEILÃO VIRTUAL
TopTulipa

Bateria E

LOTES 54 A 57

NELORE PO

MÉDIAS

PESO: **538** KG | CE: **31** CM | IDADE: **18** MESES

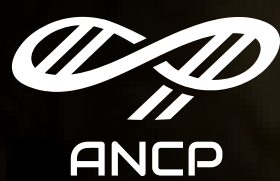

ANCP

MGT_e: **25,40**

TOP: **7%**



PMGZ

iABCZ: **22,54**

P₀: **2%**



GENE PLUS

IQG: **28,94**

TOP: **2%**



CLIQUE PARA ASSISTIR O VÍDEO

696 FIV ALPAKATHA

APKT 696 • NELORE PO

NASC.: 23/07/2024 • 20 MESES

PESO: 600 kg • CE: 36 cm

LOTE

54^A

BATERIA E

REM HERMOSO FIV GEN. ADT

QUARUP BONS

FALUCK DO CRISPIM

X

2106 FIV FVC

FVCP2106

PARAFIA FIV FVC

UBARANA FIV FVC



MGTE: **25,75** TOP: **6%**

DEP	ÍNDICE	TOP
MP120	2,49	26%
DSTAY	79,60	19%
D3P	82,92	17%
DP210	16,41	4%
DP450	26,59	7%
DAOL	3,24	10%
DACAB	1,25	1%
DPE365	1,96	1%



IABCZ: **23,08** DECA: **1** P%: **1%**

DEP	ÍNDICE	DECA	P%
PM-EM _g	1,38	3	-%
STAY _g	45,83	2	12%
IPP _g	-18,90	1	8%
PD-ED _g	15,74	1	0,1%
PS-ED _g	27,51	1	0,5%
AOL _g	2,351	1	8%
ACAB _g	2,804	1	2%
PE-365 _g	1,563	1	0,1%



IQG: **25,98** TOP: **4%**

DEP	ÍNDICE	TOP
PM	0,98	34%
HP (STAY)	62,10	9%
IPP	-18,94	2%
PD	16,43	0,5%
PS	22,93	1%
AOL	1,04	34%
EGS	-0,01	53%
PES	2,26	0,5%

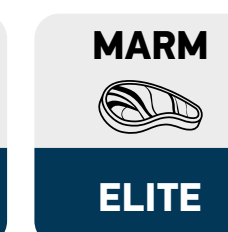
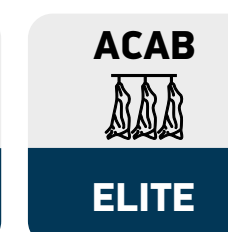

CLIQUE PARA ASSISTIR O VÍDEO

793 FIV ALPAKATHA

APKT 793 • NELORE PO
 NASC.: 02/08/2024 • 19 MESES
 PESO: 594 kg • CE: 34 cm

LOTE
54^B
 BATERIA E

REM GLADIADOR GEN. ADT

REM ARMADOR

ESTURRO TUL

X

4830 DA EAO

EAO4830

MACAJUBA DA M.CHUVA

QUISSA DA EAO



MGTE: **25,96** TOP: **6%**

DEP	ÍNDICE	TOP
MP120	4,49	6%
DSTAY	82,63	13%
D3P	86,53	5%
DP210	13,20	10%
DP450	26,30	7%
DAOL	3,81	7%
DACAB	0,59	7%
DPE365	1,17	10%



IABCZ: **23,50** DECA: **1** P%: **1%**

DEP	ÍNDICE	DECA	P%
PM-EM _g	2,09	2	15%
STAY _g	60,15	1	0,5%
IPP _g	-17,85	1	9%
PD-ED _g	7,97	1	7%
PS-ED _g	18,10	1	4%
AOL _g	3,243	1	2%
ACAB _g	3,068	1	1%
PE-365 _g	0,855	1	5%



IQG: **30,90** TOP: **2%**

DEP	ÍNDICE	TOP
PM	2,28	11%
HP (STAY)	66,97	4%
IPP	-18,18	3%
PD	9,46	8%
PS	17,96	5%
AOL	3,70	1%
EGS	1,03	4%
PES	1,52	3%



CLIQUE PARA ASSISTIR O VÍDEO

886 FIV ALPAKATHA

APKT 886 • NELORE PO

NASC.: 06/09/2024 • 18 MESES

PESO: 550 kg • CE: 28 cm

LOTE

54^c

BATERIA E

REM GLADIADOR GEN. ADT

REM ARMADOR

ESTURRO TUL

X

4830 DA EAO

EAOA4830

MACAJUBA DA M.CHUVA

QUISSA DA EAO



MGTE: **25,58** TOP: **7%**

DEP	ÍNDICE	TOP
MP120	4,55	5%
DSTAY	83,71	11%
D3P	85,20	9%
DP210	13,79	9%
DP450	26,63	7%
DAOL	3,67	8%
DACAB	0,21	23%
DPE365	1,09	12%



IABCZ: **21,95** DECA: **1** P%: **2%**

DEP	ÍNDICE	DECA	P%
PM-EM _g	4,15	1	2%
STAY _g	56,62	1	1%
IPP _g	-15,24	2	13%
PD-ED _g	9,72	1	3%
PS-ED _g	21,53	1	2%
AOL _g	2,531	1	6%
ACAB _g	-0,251	6	-%
PE-365 _g	0,127	5	-%



IQG: **27,14** TOP: **3%**

DEP	ÍNDICE	TOP
PM	3,53	3%
HP (STAY)	70,90	2%
IPP	-10,21	16%
PD	10,85	4%
PS	20,44	2%
AOL	2,86	4%
EGS	0,10	46%
PES	-0,31	79%



CLIQUE PARA ASSISTIR O VÍDEO

906 FIV ALPAKATHA

APKT 906 • NELORE PO

NASC.: 09/09/2024 • 18 MESES

PESO: 564 kg • CE: 32 cm

LOTE

54^D

BATERIA E

REM GLADIADOR GEN. ADT

URAPURU DA AT

ESTURRO TUL

X

920 LA GUADALUPE

FGPP920

MACAJUBA DA M.CHUVA

002 GUADIANA



MGTE: **25,25** TOP: **7%**

DEP	ÍNDICE	TOP
MP120	6,29	1%
DSTAY	79,01	21%
D3P	87,74	3%
DP210	10,92	17%
DP450	26,06	7%
DAOL	3,54	8%
DACAB	0,32	16%
DPE365	1,32	8%



IABCZ: **19,44** DECA: **1** P%: **3%**

DEP	ÍNDICE	DECA	P%
PM-EM _g	4,87	1	0,5%
STAY _g	47,46	1	9%
IPP _g	-22,63	1	4%
PD-ED _g	5,79	2	17%
PS-ED _g	19,54	1	3%
AOL _g	2,03	2	11%
ACAB _g	1,557	2	11%
PE-365 _g	0,742	1	9%



IQG: **30,45** TOP: **2%**

DEP	ÍNDICE	TOP
PM	4,37	1%
HP (STAY)	62,70	8%
IPP	-22,31	1%
PD	6,57	21%
PS	17,70	5%
AOL	1,83	16%
EGS	0,58	17%
PES	1,26	7%



CLIQUE PARA ASSISTIR O VÍDEO

H4675 FIV TULIPA
 TUL 4675 • NELORE PO
 NASC.: 12/06/2024 • 21 MESES
 PESO: 576 kg • CE: 36 cm

LOTE
55^A
 BATERIA E

REM ESPIA0007

COMBOIO FIV DA S.NICE

DIPLOMATA DA AGRONOVA

X

A64 TULIPA

TULL64

BATOM DA AGRONOVA

4856 TULIPA



MGTE: **26,34** TOP: **6%**

DEP	ÍNDICE	TOP
MP120	3,79	10%
DSTAY	86,09	6%
D3P	73,80	60%
DP210	15,83	5%
DP450	28,07	5%
DAOL	4,69	3%
DACAB	0,75	4%
DPE365	1,34	7%



IABCZ: **28,31** DECA: **1** P%: **0,5%**

DEP	ÍNDICE	DECA	P%
PM-EM _g	0,78	4	-%
STAY _g	71,23	1	0,1%
IPP _g	-28,86	1	1%
PD-ED _g	8,37	1	6%
PS-ED _g	19,56	1	3%
AOL _g	3,535	1	2%
ACAB _g	3,102	1	1%
PE-365 _g	1,052	1	2%



IQG: **29,63** TOP: **2%**

DEP	ÍNDICE	TOP
PM	0,00	57%
HP (STAY)	79,96	0,5%
IPP	-4,16	40%
PD	8,61	11%
PS	14,36	11%
AOL	2,58	7%
EGS	1,23	2%
PES	2,17	0,5%



CLIQUE PARA ASSISTIR O VÍDEO

H4757 FIV TULIPA
 TUL 4757 • NELORE PO
 NASC.: 04/07/2024 • 20 MESES
 PESO: 544 kg • CE: 31 cm

LOTE
55^B
 BATERIA E

QUARUP BONS

REM TORIXOREU

ESTORIL MAT.

X

XERRI J MACHADO

ACNP2303

BARAVAH MAT.

OFENSA J MACHADO



MGTE:
25,55 TOP:
7%

DEP	ÍNDICE	TOP
MP120	4,72	5%
DSTAY	85,74	7%
D3P	77,81	42%
DP210	14,06	8%
DP450	22,96	12%
DAOL	3,92	6%
DACAB	0,94	2%
DPE365	1,29	8%



IABCZ: DECA: P%:
17,11 **1** **5%**

DEP	ÍNDICE	DECA	P%
PM-EM _g	2,99	1	6%
STAY _g	43,55	2	17%
IPP _g	-1,72	6	-%
PD-ED _g	7,36	1	9%
PS-ED _g	16,44	1	6%
AOL _g	3,977	1	0,5%
ACAB _g	3,989	1	0,1%
PE-365 _g	1,052	1	2%



IQG: TOP:
25,49 **4%**

DEP	ÍNDICE	TOP
PM	2,07	14%
HP (STAY)	58,36	15%
IPP	9,76	93%
PD	8,75	10%
PS	14,33	11%
AOL	4,26	0,5%
EGS	1,30	2%
PES	1,46	4%

GENÔMICA

MÃE DOADORA

SUPERIOR

SUPERIOR

IRMÃO
TOURO DE CENTRAL

INDICADO PARA NOVILHAS



CLIQUE PARA ASSISTIR O VÍDEO

H5114 FIV TULIPA

TUL 5114 • NELORE PO
 NASC.: 20/08/2024 • 19 MESES
 PESO: 574 kg • CE: 33 cm

LOTE
55^C
 BATERIA E

REM GLADIADOR GEN. ADT

ESPARTANO MAT.

REM CH LIDER GEN. ADT

X

F2205 TULIPA

TUL2205

REMP513H

ERADA TULIPA



MGTE: **26,16**
 TOP: **6%**

DEP	ÍNDICE	TOP
MP120	3,66	11%
DSTAY	84,40	10%
D3P	81,16	25%
DP210	14,24	8%
DP450	25,30	9%
DAOL	4,17	5%
DACAB	1,04	2%
DPE365	1,37	7%



IABCZ: **17,63** DECA: **1** P%: **5%**

DEP	ÍNDICE	DECA	P%
PM-EM _g	-0,06	6	-%
STAY _g	47,27	1	9%
IPP _g	-11,51	3	-%
PD-ED _g	9,57	1	4%
PS-ED _g	19,77	1	3%
AOL _g	3,204	1	2%
ACAB _g	3,577	1	0,5%
PE-365 _g	0,498	2	20%



IQG: **19,77** TOP: **10%**

DEP	ÍNDICE	TOP
PM	-0,16	61%
HP (STAY)	59,83	12%
IPP	1,04	65%
PD	8,72	10%
PS	13,55	13%
AOL	3,10	3%
EGS	0,92	6%
PES	0,74	23%



CLIQUE PARA ASSISTIR O VÍDEO

H5203 TULIPA

TUL 5203 • NELORE PO
 NASC.: 24/08/2024 • 19 MESES
 PESO: 532 kg • CE: 35 cm

LOTE
55
 BATERIA E

REM GLADIADOR GEN. ADT

FENDER FIV GUADALUPE

ESTURRO TUL

X

F2196 TULIPA

TUL2196

MACAJUBA DA M.CHUVA

CESTA MAT.



MGTE: **26,35** TOP: **6%**

DEP	ÍNDICE	TOP
MP120	4,38	6%
DSTAY	87,61	4%
D3P	88,34	3%
DP210	11,67	15%
DP450	22,73	12%
DAOL	4,08	5%
DACAB	0,55	8%
DPE365	1,24	9%



IABCZ: **28,62** DECA: **1** P%: **0,5%**

DEP	ÍNDICE	DECA	P%
PM-EM _g	1,62	3	-%
STAY _g	72,13	1	0,1%
IPP _g	-34,96	1	0,5%
PD-ED _g	8,77	1	5%
PS-ED _g	19,13	1	3%
AOL _g	1,425	3	-%
ACAB _g	2,162	1	4%
PE-365 _g	1,203	1	1%



IQG: **35,00** TOP: **0,5%**

DEP	ÍNDICE	TOP
PM	1,76	18%
HP (STAY)	82,99	0,1%
IPP	-22,67	1%
PD	11,41	3%
PS	17,75	5%
AOL	2,49	7%
EGS	1,02	4%
PES	2,04	0,5%

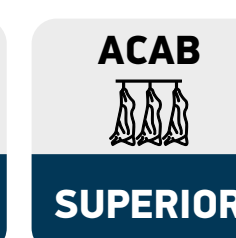
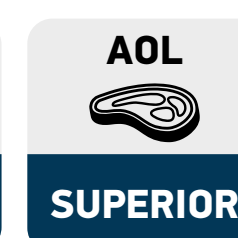
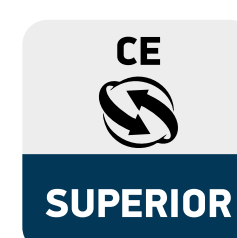

CLIQUE PARA ASSISTIR O VÍDEO

664 FIV ALPAKATHA
 APKT 664 • NELORE PO
 NASC.: 10/07/2024 • 20 MESES
 PESO: 542 kg • CE: 31 cm

LOTE
56^A
 BATERIA E

REM ESPIA0007

C2569 DA MN

DIPLOMATA DA AGRONOVA

X

288 LA GUADIANA

FGPP288

BATOM DA AGRONOVA

333 GUADIANA



MGTE: **23,88** TOP: **10%**

DEP	ÍNDICE	TOP
MP120	2,54	25%
DSTAY	85,96	7%
D3P	77,59	43%
DP210	13,70	9%
DP450	22,59	13%
DAOL	3,86	6%
DACAB	0,73	5%
DPE365	0,97	15%



IABCZ: **23,73** DECA: **1** P%: **1%**

DEP	ÍNDICE	DECA	P%
PM-EM _g	1,71	2	20%
STAY _g	59,41	1	0,5%
IPP _g	-11,65	3	-%
PD-ED _g	9,85	1	3%
PS-ED _g	19,27	1	3%
AOL _g	4,465	1	0,5%
ACAB _g	3,823	1	0,1%
PE-365 _g	0,446	3	-%



IQG: **33,77** TOP: **1%**

DEP	ÍNDICE	TOP
PM	0,48	45%
HP (STAY)	76,88	0,5%
IPP	0,28	61%
PD	9,58	7%
PS	20,39	3%
AOL	4,52	0,5%
EGS	2,00	0,1%
PES	0,67	27%

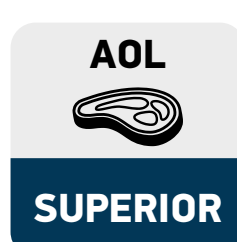

CLIQUE PARA ASSISTIR O VÍDEO

774 FIV ALPAKATHA
 APKT 774 • NELORE PO
 NASC.: 30/07/2024 • 19 MESES
 PESO: 526 kg • CE: 30 cm

LOTE
56^B
 BATERIA E

REM GLADIADOR GEN. ADT

REM ARMADOR

ESTURRO TUL

X

4830 DA EAO

EAO4830

MACAJUBA DA M.CHUVA

QUISSA DA EAO



MGTE: **25,56** TOP: **7%**

DEP	ÍNDICE	TOP
MP120	4,59	5%
DSTAY	85,51	7%
D3P	87,40	4%
DP210	11,86	14%
DP450	24,43	10%
DAOL	3,84	7%
DACAB	0,22	22%
DPE365	1,10	12%



IABCZ: **22,33** DECA: **1** P%: **2%**

DEP	ÍNDICE	DECA	P%
PM-EM _g	2,84	1	7%
STAY _g	65,90	1	0,1%
IPP _g	-18,13	1	9%
PD-ED _g	3,11	4	-%
PS-ED _g	16,28	1	6%
AOL _g	2,743	1	5%
ACAB _g	1,712	1	9%
PE-365 _g	0,347	3	-%



IQG: **33,93** TOP: **0,5%**

DEP	ÍNDICE	TOP
PM	2,37	10%
HP (STAY)	76,39	0,5%
IPP	-14,99	6%
PD	4,90	33%
PS	17,53	5%
AOL	2,94	4%
EGS	0,58	17%
PES	1,07	12%



CLIQUE PARA ASSISTIR O VÍDEO

932 FIV ALPAKATHA

APKT 932 • NELORE PO

NASC.: 18/09/2024 • 18 MESES

PESO: 564 kg • CE: 30 cm

LOTE

56^C

BATERIA E

REM ESPIA0007

BACKUP

DIPLOMATA DA AGRONOVA

X

533 LA GUADALUPE

FGPP533

BATOM DA AGRONOVA

211 GUADIANA



MGTE: **25,56** TOP: **7%**

DEP	ÍNDICE	TOP
MP120	3,89	9%
DSTAY	79,39	20%
D3P	78,53	38%
DP210	14,46	7%
DP450	25,36	8%
DAOL	5,01	2%
DACAB	1,05	2%
DPE365	1,10	12%



IABCZ: **24,93** DECA: **1** P%: **1%**

DEP	ÍNDICE	DECA	P%
PM-EM _g	1,76	2	19%
STAY _g	55,57	1	2%
IPP _g	-25,23	1	3%
PD-ED _g	11,93	1	1%
PS-ED _g	22,89	1	1%
AOL _g	4,683	1	0,1%
ACAB _g	3,844	1	0,1%
PE-365 _g	0,171	5	-%



IQG: **30,74** TOP: **2%**

DEP	ÍNDICE	TOP
PM	1,24	28%
HP (STAY)	73,52	1%
IPP	-7,39	26%
PD	12,27	2%
PS	21,60	2%
AOL	4,56	0,5%
EGS	1,04	4%
PES	0,01	64%



CLIQUE PARA ASSISTIR O VÍDEO

H5594 FIV TULIPA

TUL 5594 • NELORE PO
 NASC.: 07/10/2024 • 17 MESES
 PESO: 493 kg • CE: 31 cm

LOTE
56
 BATERIA E

REM GLADIADOR GEN. ADT

DRUIDO DA AGRONOVA

REM CH LIDER GEN. ADT

X

F2187 TULIPA

TUL2187

REMP513H

2337 DA EAO



MGTE: **25,82** TOP: **6%**

DEP	ÍNDICE	TOP
MP120	4,01	8%
DSTAY	81,21	16%
D3P	84,03	13%
DP210	14,49	7%
DP450	28,95	4%
DAOL	3,34	10%
DACAB	0,60	7%
DPE365	1,61	4%



IABCZ: **20,90** DECA: **1** P%: **2%**

DEP	ÍNDICE	DECA	P%
PM-EM _g	0,80	4	-%
STAY _g	60,98	1	0,5%
IPP _g	-21,23	1	5%
PD-ED _g	7,18	1	10%
PS-ED _g	16,65	1	5%
AOL _g	1,275	3	-%
ACAB _g	1,917	1	6%
PE-365 _g	0,701	1	10%



IQG: **24,02** TOP: **5%**

DEP	ÍNDICE	TOP
PM	1,08	31%
HP (STAY)	74,97	1%
IPP	-10,61	15%
PD	7,74	14%
PS	12,20	17%
AOL	1,55	21%
EGS	0,05	49%
PES	0,80	21%



CLIQUE PARA ASSISTIR O VÍDEO

1144 FIV ALPAKATHA

APKT 1144 • NELORE PO

NASC.: 13/12/2024 • 15 MESES

PESO: 460 kg • CE: 28 cm

LOTE

57^A

BATERIA E

REM HERMOSO FIV GEN. ADT

C8288 DA MN

CAMPARI DA ANP

X

1356 LA GUADALUPE

FGPP1356

DIRETORA MAT.

485 GUADIANA



MGTE: **24,42** TOP: **9%**

DEP	ÍNDICE	TOP
MP120	2,96	19%
DSTAY	86,02	6%
D3P	79,03	36%
DP210	14,73	7%
DP450	27,49	6%
DAOL	2,68	15%
DACAB	0,49	10%
DPE365	1,42	6%



IABCZ: **19,34** DECA: **1** P%: **3%**

DEP	ÍNDICE	DECA	P%
PM-EM _g	0,15	6	-%
STAY _g	54,61	1	2%
IPP _g	-12,04	2	20%
PD-ED _g	7,58	1	9%
PS-ED _g	20,54	1	2%
AOL _g	1,805	2	15%
ACAB _g	2,434	1	3%
PE-365 _g	1,088	1	2%



IQG: **26,32** TOP: **3%**

DEP	ÍNDICE	TOP
PM	-0,13	60%
HP (STAY)	72,63	2%
IPP	-2,11	50%
PD	8,90	10%
PS	19,07	4%
AOL	1,51	22%
EGS	1,14	3%
PES	1,87	1%

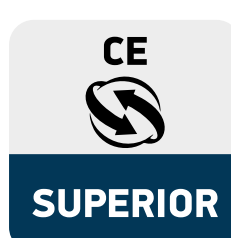

CLIQUE PARA ASSISTIR O VÍDEO

1152 FIV ALPAKATHA

APKT 1152 • NELORE PO

NASC.: 19/12/2024 • 15 MESES

PESO: 448 kg • CE: 24 cm

LOTE

57^B

BATERIA E

REM GLADIADOR GEN. ADT

BACKUP

ESTURRO TUL

X

393 LA GUADIANA

FGPP393

MACAJUBA DA M.CHUVA

138 GUADIANA



MGTE: **24,60** TOP: **8%**

DEP	ÍNDICE	TOP
MP120	3,46	13%
DSTAY	85,18	8%
D3P	87,69	3%
DP210	8,14	29%
DP450	19,91	18%
DAOL	4,50	4%
DACAB	0,90	3%
DPE365	1,05	13%



IABCZ: **26,32** DECA: **1** P%: **0,5%**

DEP	ÍNDICE	DECA	P%
PM-EM _g	1,49	3	-%
STAY _g	68,18	1	0,1%
IPP _g	-26,65	1	2%
PD-ED _g	6,05	2	16%
PS-ED _g	17,69	1	4%
AOL _g	4,224	1	0,5%
ACAB _g	3,284	1	0,5%
PE-365 _g	0,782	1	7%



IQG: **35,54** TOP: **0,5%**

DEP	ÍNDICE	TOP
PM	1,82	17%
HP (STAY)	75,45	1%
IPP	-31,24	0,1%
PD	8,00	13%
PS	15,60	8%
AOL	4,93	0,1%
EGS	1,66	0,5%
PES	0,89	17%



CLIQUE PARA ASSISTIR O VÍDEO

935 FIV ALPAKATHA

APKT 935 • NELORE PO

NASC.: 15/09/2024 • 18 MESES

PESO: 504 kg • CE: 29 cm

LOTE

57^C

BATERIA E

REM GLADIADOR GEN. ADT

URAPURU DA AT

ESTURRO TUL

X

920 LA GUADALUPE

FGPP920

MACAJUBA DA M.CHUVA

002 GUADIANA



MGTE: **24,35** TOP: **9%**

DEP	ÍNDICE	TOP
MP120	3,48	12%
DSTAY	80,99	17%
D3P	82,67	18%
DP210	14,96	6%
DP450	24,37	10%
DAOL	4,02	6%
DACAB	0,29	18%
DPE365	0,79	20%



IABCZ: **21,00** DECA: **1** P%: **2%**

DEP	ÍNDICE	DECA	P%
PM-EM _g	1,19	3	-%
STAY _g	62,16	1	0,5%
IPP _g	-17,66	1	9%
PD-ED _g	9,23	1	4%
PS-ED _g	14,14	1	9%
AOL _g	2,084	2	11%
ACAB _g	0,716	3	-%
PE-365 _g	0,417	3	-%



IQG: **25,54** TOP: **4%**

DEP	ÍNDICE	TOP
PM	0,84	37%
HP (STAY)	75,86	1%
IPP	-8,89	20%
PD	8,82	10%
PS	15,94	8%
AOL	2,38	8%
EGS	0,66	14%
PES	0,43	40%



CLIQUE PARA ASSISTIR O VÍDEO

LEILÃO VIRTUAL
TopTulipa

Bateria F

LOTE 58

NELORE PO

MÉDIAS

PESO: **551** KG | CE: **34** CM | IDADE: **19** MESES

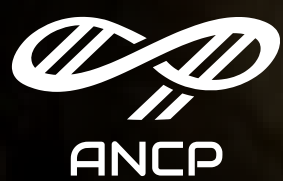

ANCP

MGT_e: **24,89**

TOP: **8%**



PMGZ

iABCZ: **23,02**

P₀: **1%**



GENE PLUS

IQG: **28,29**

TOP: **2%**



CLIQUE PARA ASSISTIR O VÍDEO

596 FIV ALPAKATHA

APKT 596 • NELORE PO
 NASC.: 06/06/2024 • 21 MESES
 PESO: 564 kg • CE: 39 cm

LOTE
58^A
 BATERIA F

REM HERMOSO FIV GEN. ADT

QUARUP BONS

FALUCK DO CRISPIM

X

2106 FIV FVC

FVCP2106

PARAFIA FIV FVC

UBARANA FIV FVC



MGTE: **25,20**
 TOP: **7%**

DEP	ÍNDICE	TOP
MP120	2,59	24%
DSTAY	80,78	17%
D3P	82,07	21%
DP210	14,29	8%
DP450	27,51	6%
DAOL	3,18	11%
DACAB	0,94	2%
DPE365	2,16	0,5%



IABCZ: **24,77**
 DECA: **1**
 P%: **1%**

DEP	ÍNDICE	DECA	P%
PM-EM _g	1,18	3	-%
STAY _g	55,46	1	2%
IPP _g	-31,18	1	0,5%
PD-ED _g	9,40	1	4%
PS-ED _g	22,45	1	1%
AOL _g	3,044	1	3%
ACAB _g	2,389	1	3%
PE-365 _g	1,994	1	0,1%



IQG: **28,81**
 TOP: **2%**

DEP	ÍNDICE	TOP
PM	0,19	53%
HP (STAY)	67,39	4%
IPP	-14,92	6%
PD	11,26	4%
PS	20,55	2%
AOL	2,19	11%
EGS	0,78	9%
PES	2,74	0,1%



CLIQUE PARA ASSISTIR O VÍDEO

671 FIV ALPAKATHA

APKT 671 • NELORE PO

NASC.: 16/07/2024 • 20 MESES

PESO: 528 kg • CE: 33 cm

LOTE
58^B
BATERIA F

REM ESPIA0007

NERO FIV DE NAV.

D8 DA EAO

X

1764 LA GUADALUPE

FGPP1764

2396 FIV DA EAO

103 GUADIANA



MGTE: **24,20** TOP: **9%**

DEP	ÍNDICE	TOP
MP120	4,29	7%
DSTAY	80,48	18%
D3P	80,14	30%
DP210	12,82	11%
DP450	22,25	13%
DAOL	3,52	8%
DACAB	1,07	2%
DPE365	1,34	7%



IABCZ: **17,89** DECA: **1** P%: **4%**

DEP	ÍNDICE	DECA	P%
PM-EM _g	2,46	1	10%
STAY _g	42,46	2	20%
IPP _g	-13,19	2	18%
PD-ED _g	8,76	1	5%
PS-ED _g	18,11	1	4%
AOL _g	2,225	1	9%
ACAB _g	4,906	1	0,1%
PE-365 _g	1,131	1	2%



IQG: **22,84** TOP: **6%**

DEP	ÍNDICE	TOP
PM	1,43	24%
HP (STAY)	54,28	24%
IPP	-2,36	48%
PD	8,81	10%
PS	15,67	8%
AOL	2,02	13%
EGS	1,72	0,5%
PES	2,06	0,5%



CLIQUE PARA ASSISTIR O VÍDEO

761 FIV ALPAKATHA

APKT 761 • NELORE PO
 NASC.: 29/07/2024 • 20 MESES
 PESO: 572 kg • CE: 31 cm

LOTE
58
 BATERIA F

REM GLADIADOR GEN. ADT

REM ARMADOR

ESTURRO TUL

X

4830 DA EAO

EAO4830

MACAJUBA DA M.CHUVA

QUISSA DA EAO



MGTE: **25,07**
 TOP: **8%**

DEP	ÍNDICE	TOP
MP120	4,92	4%
DSTAY	81,80	15%
D3P	86,56	5%
DP210	12,05	13%
DP450	24,41	10%
DAOL	3,88	6%
DACAB	0,21	23%
DPE365	1,19	10%



IABCZ: **18,38** DECA: **1** P%: **4%**

DEP	ÍNDICE	DECA	P%
PM-EM _g	3,67	1	3%
STAY _g	53,14	1	3%
IPP _g	-16,02	2	12%
PD-ED _g	5,04	3	-%
PS-ED _g	18,40	1	4%
AOL _g	2,594	1	6%
ACAB _g	-0,443	7	-%
PE-365 _g	0,388	3	-%



IQG: **26,67** TOP: **3%**

DEP	ÍNDICE	TOP
PM	2,90	6%
HP (STAY)	66,02	5%
IPP	-12,71	10%
PD	5,24	30%
PS	17,34	5%
AOL	3,10	3%
EGS	-0,42	79%
PES	0,71	25%

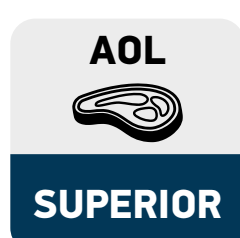

CLIQUE PARA ASSISTIR O VÍDEO

H5064 TULIPA
 TUL 5064 • NELORE PO
 NASC.: 06/08/2024 • 19 MESES
 PESO: 542 kg • CE: 37 cm

LOTE
58
 BATERIA F

REM HERMOSO FIV GEN. ADT

LEGADO KA

FALUCK DO CRISPIM

X

CHANDRA TULIPA

TUL681

PARAFIA FIV FVC

NANCI DA M.CHUVA



MGTE: **23,88** TOP: **10%**

DEP	ÍNDICE	TOP
MP120	1,63	45%
DSTAY	83,75	11%
D3P	81,79	22%
DP210	12,70	12%
DP450	24,17	10%
DAOL	3,15	11%
DACAB	1,18	1%
DPE365	1,34	7%



IABCZ: **18,59** DECA: **1** P%: **4%**

DEP	ÍNDICE	DECA	P%
PM-EM _g	0,90	4	-%
STAY _g	55,99	1	2%
IPP _g	-12,06	2	20%
PD-ED _g	6,02	2	16%
PS-ED _g	9,64	3	-%
AOL _g	2,538	1	6%
ACAB _g	3,901	1	0,1%
PE-365 _g	1,202	1	1%



IQG: **22,17** TOP: **7%**

DEP	ÍNDICE	TOP
PM	0,14	54%
HP (STAY)	73,12	2%
IPP	-13,47	9%
PD	6,85	19%
PS	7,53	35%
AOL	1,07	33%
EGS	0,96	5%
PES	2,14	0,5%

GENÔMICA
 MÃE DIAMANTE
 ELITE
 SUPERIOR
 SUPERIOR
 INDICADO PARA NOVILHAS



CLIQUE PARA ASSISTIR O VÍDEO

H5542 FIV TULIPA

TUL 5542 • NELORE PO
 NASC.: 04/10/2024 • 17 MESES
 PESO: 504 kg • CE: 32 cm

LOTE
58^E
 BATERIA F

REM DANUT

REM GOIAS GEN. ADT

INVENCIVEL DA HORA

X

ELLEN TULIPA

TUL1096

2272 DA HORA

NADIA DA M.CHUVA



MGTE: **25,21** TOP: **7%**

DEP	ÍNDICE	TOP
MP120	2,11	34%
DSTAY	84,19	10%
D3P	88,05	3%
DP210	16,81	4%
DP450	24,89	9%
DAOL	3,10	11%
DACAB	0,58	7%
DPE365	0,75	22%



IABCZ: **28,83** DECA: **1** P%: **0,5%**

DEP	ÍNDICE	DECA	P%
PM-EM _g	2,23	2	13%
STAY _g	62,54	1	0,5%
IPP _g	-26,05	1	2%
PD-ED _g	11,87	1	1%
PS-ED _g	25,88	1	0,5%
AOL _g	2,482	1	7%
ACAB _g	5,555	1	0,1%
PE-365 _g	0,809	1	7%



IQG: **33,43** TOP: **1%**

DEP	ÍNDICE	TOP
PM	0,52	44%
HP (STAY)	73,93	1%
IPP	-12,72	10%
PD	12,54	2%
PS	24,21	1%
AOL	2,34	9%
EGS	2,14	0,1%
PES	1,36	5%

GENÔMICA

MÃE DOADORA

MÃE SUPER PRECOCE

SUPERIOR



CLIQUE PARA ASSISTIR O VÍDEO

H5666 FIV TULIPA

TUL 5666 • NELORE PO
 NASC.: 17/10/2024 • 17 MESES
 PESO: 594 kg • CE: 34 cm

LOTE
58^F
 BATERIA F

REM GARANTIDO GEN. ADT

18000 DE NAVIRAI

EXERCITO FIV EAO

X

F227 TULIPA

TULL227

1371 FIV DA EAO

5479 TULIPA



MGTE: **25,82** TOP: **6%**

DEP	ÍNDICE	TOP
MP120	2,58	25%
DSTAY	87,64	4%
D3P	77,56	43%
DP210	15,62	5%
DP450	27,56	6%
DAOL	3,10	11%
DACAB	0,64	6%
DPE365	2,34	0,5%



IABCZ: **29,71** DECA: **1** P%: **0,1%**

DEP	ÍNDICE	DECA	P%
PM-EM _g	1,72	2	20%
STAY _g	58,25	1	1%
IPP _g	-30,28	1	1%
PD-ED _g	15,04	1	0,1%
PS-ED _g	29,18	1	0,1%
AOL _g	1,946	2	13%
ACAB _g	3,142	1	0,5%
PE-365 _g	2,355	1	0,1%



IQG: **35,84** TOP: **0,5%**

DEP	ÍNDICE	TOP
PM	0,52	44%
HP (STAY)	71,44	2%
IPP	-26,85	0,5%
PD	16,16	0,5%
PS	29,40	0,1%
AOL	1,53	22%
EGS	0,85	8%
PES	3,03	0,1%



CLIQUE PARA ASSISTIR O VÍDEO

LEILÃO VIRTUAL
TopTulipa

Bateria G

LOTES 59 A 65

NELORE PC

MÉDIAS

PESO: **505** KG | CE: **31** CM | IDADE: **18** MESES

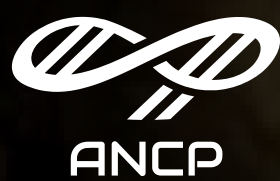

ANCP

MGT_e: **23,53**

TOP: **10%**



PMGZ

iABCZ: **22,38**

P₀: **2%**



GENE PLUS

IQG: **28,73**

TOP: **2%**



CLIQUE PARA ASSISTIR O VÍDEO

H1020 FIV TULIPA

TULL 1020 • NELORE PC
 NASC.: 20/07/2024 • 20 MESES
 PESO: 608 kg • CE: 33 cm

LOTE
59^A
 BATERIA G

REM ESPIA0007

KATMANDU AJ

REM HERMOSO FIV GEN. ADT

X

4083 TULIPA

EL5256

REM VOTUPORANGA

162508PA



MGTE: **18,68** TOP: **21%**

DEP	ÍNDICE	TOP
MP120	2,07	35%
DSTAY	75,16	28%
D3P	75,21	54%
DP210	7,96	30%
DP450	19,94	18%
DAOL	2,25	19%
DACAB	1,08	2%
DPE365	1,30	8%



IABCZ: **22,75** DECA: **1** P%: **2%**

DEP	ÍNDICE	DECA	P%
PM-EM _g	-0,09	6	-%
STAY _g	65,31	1	0,1%
IPP _g	-16,26	2	11%
PD-ED _g	7,29	1	10%
PS-ED _g	13,91	1	10%
AOL _g	2,169	1	10%
ACAB _g	3,630	1	0,5%
PE-365 _g	1,201	1	1%



IQG: **27,50** TOP: **3%**

DEP	ÍNDICE	TOP
PM	-1,55	88%
HP (STAY)	74,63	1%
IPP	-3,10	45%
PD	8,86	10%
PS	13,33	13%
AOL	2,39	8%
EGS	2,02	0,1%
PES	1,90	1%



CLIQUE PARA ASSISTIR O VÍDEO

H1062 TULIPA
 TULL 1062 • NELORE PC
 NASC.: 28/07/2024 • 20 MESES
 PESO: 588 kg • CE: 33 cm

LOTE
59
 BATERIA G

REM ESPIA0007

VERMELHO TUL

DIPLOMATA DA AGRONOVA

X

506 TULIPA

EM5798

BATOM DA AGRONOVA

065616TUL



MGTE: **25,42** TOP: **7%**

DEP	ÍNDICE	TOP
MP120	3,45	13%
DSTAY	76,97	25%
D3P	76,82	47%
DP210	19,27	2%
DP450	28,69	5%
DAOL	3,44	9%
DACAB	1,09	2%
DPE365	1,38	7%



IABCZ: **30,46** DECA: **1** P%: **0,1%**

DEP	ÍNDICE	DECA	P%
PM-EM _g	1,95	2	16%
STAY _g	65,27	1	0,1%
IPP _g	-32,80	1	0,5%
PD-ED _g	13,06	1	0,5%
PS-ED _g	24,52	1	0,5%
AOL _g	2,226	1	9%
ACAB _g	4,115	1	0,1%
PE-365 _g	1,189	1	1%



IQG: **32,54** TOP: **1%**

DEP	ÍNDICE	TOP
PM	0,33	49%
HP (STAY)	80,06	0,5%
IPP	-0,47	58%
PD	14,32	1%
PS	25,50	0,5%
AOL	1,49	23%
EGS	1,46	1%
PES	2,08	0,5%



CLIQUE PARA ASSISTIR O VÍDEO

H1355 TULIPA

TULL 1355 • NELORE PC
 NASC.: 14/08/2024 • 19 MESES
 PESO: 546 kg • CE: 30 cm

LOTE
59
 BATERIA G

REM GLADIADOR GEN. ADT

B6033 DA S.NICE

ESTURRO TUL

X

2926 TULIPA

EM5518

MACAJUBA DA M.CHUVA

EE8270



MGTE: **24,04** TOP: **9%**

DEP	ÍNDICE	TOP
MP120	6,13	1%
DSTAY	83,61	11%
D3P	91,53	0,5%
DP210	9,07	25%
DP450	22,54	13%
DAOL	2,20	20%
DACAB	0,17	27%
DPE365	1,11	12%



IABCZ: **24,64** DECA: **1** P%: **1%**

DEP	ÍNDICE	DECA	P%
PM-EM _g	4,73	1	0,5%
STAY _g	65,98	1	0,1%
IPP _g	-27,02	1	2%
PD-ED _g	5,45	2	19%
PS-ED _g	11,36	2	16%
AOL _g	0,998	4	-%
ACAB _g	2,413	1	3%
PE-365 _g	0,905	1	4%



IQG: **32,79** TOP: **1%**

DEP	ÍNDICE	TOP
PM	4,55	0,5%
HP (STAY)	76,28	1%
IPP	-27,48	0,1%
PD	5,59	28%
PS	9,77	25%
AOL	1,86	16%
EGS	1,17	3%
PES	1,13	10%



CLIQUE PARA ASSISTIR O VÍDEO

H1563 TULIPA

TULL 1563 • NELORE PC
 NASC.: 11/09/2024 • 18 MESES
 PESO: 524 kg • CE: 29 cm

LOTE
59
 BATERIA G

REM GLADIADOR GEN. ADT

KATMANDU AJ

ESTURRO TUL

X

2030 TULIPA

EL5058

MACAJUBA DA M.CHUVA

469010AJ



MGTE: **24,33** TOP: **9%**

DEP	ÍNDICE	TOP
MP120	4,65	5%
DSTAY	80,73	17%
D3P	91,90	0,5%
DP210	8,62	27%
DP450	22,53	13%
DAOL	4,20	5%
DACAB	0,15	29%
DPE365	0,89	17%



IABCZ: **20,99** DECA: **1** P%: **2%**

DEP	ÍNDICE	DECA	P%
PM-EM _g	2,43	2	11%
STAY _g	56,26	1	1%
IPP _g	-25,14	1	3%
PD-ED _g	8,13	1	7%
PS-ED _g	18,82	1	3%
AOL _g	4,409	1	0,5%
ACAB _g	-0,590	7	-%
PE-365 _g	0,103	6	-%



IQG: **32,87** TOP: **1%**

DEP	ÍNDICE	TOP
PM	2,10	13%
HP (STAY)	69,63	3%
IPP	-18,35	3%
PD	8,47	11%
PS	25,04	0,5%
AOL	5,00	0,1%
EGS	0,39	26%
PES	0,69	26%



CLIQUE PARA ASSISTIR O VÍDEO

H1617 TULIPA
 TULL 1617 • NELORE PC
 NASC.: 19/09/2024 • 18 MESES
 PESO: 582 kg • CE: 34 cm

LOTE
59
 BATERIA G

GUERREIRO DA HORA

TAINOS AJN

LA PORTE TE DA HORA

X

5194 TULIPA

EL4937

4273 DA HORA

906413TUL



MGTE: **24,60** TOP: **8%**

DEP	ÍNDICE	TOP
MP120	2,22	31%
DSTAY	87,92	4%
D3P	82,71	18%
DP210	13,45	10%
DP450	24,91	9%
DAOL	4,39	4%
DACAB	-0,10	77%
DPE365	0,84	19%



IABCZ: **21,04** DECA: **1** P%: **2%**

DEP	ÍNDICE	DECA	P%
PM-EM _g	-0,69	8	-%
STAY _g	61,22	1	0,5%
IPP _g	-15,22	2	13%
PD-ED _g	12,24	1	1%
PS-ED _g	17,28	1	5%
AOL _g	1,236	3	-%
ACAB _g	1,764	1	8%
PE-365 _g	0,574	2	16%



IQG: **16,49** TOP: **15%**

DEP	ÍNDICE	TOP
PM	-2,07	93%
HP (STAY)	64,38	6%
IPP	-8,31	22%
PD	12,28	2%
PS	15,57	8%
AOL	1,60	20%
EGS	0,48	21%
PES	1,21	8%



CLIQUE PARA ASSISTIR O VÍDEO

H1034 FIV TULIPA
 TULL 1034 • NELORE PC
 NASC.: 23/07/2024 • 20 MESES
 PESO: 556 kg • CE: 31 cm

LOTE
60^A
 BATERIA G

REM ESPIA0007

PARDO FM

DIPLOMATA DA AGRONOVA

X

1720 TULIPA

EL4961

BATOM DA AGRONOVA

397413TUL



MGTE: **24,00** TOP: **9%**

DEP	ÍNDICE	TOP
MP120	1,93	38%
DSTAY	84,75	9%
D3P	78,85	37%
DP210	15,20	6%
DP450	27,21	6%
DAOL	2,72	15%
DACAB	0,81	4%
DPE365	1,20	10%



IABCZ: **25,53** DECA: **1** P%: **0,5%**

DEP	ÍNDICE	DECA	P%
PM-EM _g	0,67	5	-%
STAY _g	61,11	1	0,5%
IPP _g	-33,59	1	0,5%
PD-ED _g	10,17	1	3%
PS-ED _g	17,38	1	5%
AOL _g	2,481	1	7%
ACAB _g	4,034	1	0,1%
PE-365 _g	1,203	1	1%



IQG: **26,61** TOP: **3%**

DEP	ÍNDICE	TOP
PM	-0,88	77%
HP (STAY)	78,06	0,5%
IPP	-11,84	12%
PD	10,88	4%
PS	16,54	7%
AOL	1,76	17%
EGS	1,14	3%
PES	1,62	3%



CLIQUE PARA ASSISTIR O VÍDEO

H1246 TULIPA
 TULL 1246 • NELORE PC
 NASC.: 03/08/2024 • 19 MESES
 PESO: 544 kg • CE: 32 cm

LOTE
60^B
 BATERIA G

REM GARANTIDO GEN. ADT

LITIO AJ

DEMOLIDOR FIV DA EAO

X

1679 TULIPA

EL4996

6180 FIV DA EAO

364909TUL



MGTE: **22,00** TOP: **14%**

DEP	ÍNDICE	TOP
MP120	6,58	1%
DSTAY	79,80	19%
D3P	76,30	49%
DP210	12,20	13%
DP450	21,83	14%
DAOL	1,13	35%
DACAB	0,66	6%
DPE365	1,65	3%



IABCZ: **22,65** DECA: **1** P%: **2%**

DEP	ÍNDICE	DECA	P%
PM-EM _g	5,84	1	0,1%
STAY _g	52,83	1	3%
IPP _g	-13,09	2	18%
PD-ED _g	10,29	1	3%
PS-ED _g	18,00	1	4%
AOL _g	0,227	6	-%
ACAB _g	3,080	1	1%
PE-365 _g	1,172	1	1%



IQG: **27,47** TOP: **3%**

DEP	ÍNDICE	TOP
PM	4,51	0,5%
HP (STAY)	65,92	5%
IPP	-2,03	50%
PD	12,25	2%
PS	16,65	6%
AOL	-0,12	66%
EGS	1,26	2%
PES	1,86	1%



CLIQUE PARA ASSISTIR O VÍDEO

H1250 TULIPA
 TULL 1250 • NELORE PC
 NASC.: 04/08/2024 • 19 MESES
 PESO: 480 kg • CE: 33 cm

LOTE
60
 BATERIA G

REM GLADIADOR GEN. ADT

TORPEDO PA

ESTURRO TUL

X

2045 TULIPA

EL4947

MACAJUBA DA M.CHUVA

237404PA



MGTE: **20,26** TOP: **17%**

DEP	ÍNDICE	TOP
MP120	3,63	11%
DSTAY	76,17	26%
D3P	86,03	7%
DP210	5,80	41%
DP450	18,27	21%
DAOL	3,21	11%
DACAB	0,51	9%
DPE365	0,89	17%



IABCZ: **15,05** DECA: **1** P%: **8%**

DEP	ÍNDICE	DECA	P%
PM-EM _g	3,16	1	5%
STAY _g	47,65	1	8%
IPP _g	-12,78	2	18%
PD-ED _g	3,64	4	-%
PS-ED _g	11,83	2	15%
AOL _g	1,686	2	17%
ACAB _g	2,370	1	3%
PE-365 _g	0,840	1	6%



IQG: **22,90** TOP: **6%**

DEP	ÍNDICE	TOP
PM	2,62	8%
HP (STAY)	60,14	12%
IPP	-18,74	3%
PD	5,51	28%
PS	7,99	33%
AOL	2,20	11%
EGS	0,73	11%
PES	1,35	6%



CLIQUE PARA ASSISTIR O VÍDEO

H1549 TULIPA
 TULL 1549 • NELORE PC
 NASC.: 10/09/2024 • 18 MESES
 PESO: 528 kg • CE: 35 cm

LOTE
60
 BATERIA G

REM ESPIA0007

ASTRO TUL

DIPLOMATA DA AGRONOVA

X

4956 TULIPA

EM5703

BATOM DA AGRONOVA

055711TUL



MGTE: **22,42** TOP: **13%**

DEP	ÍNDICE	TOP
MP120	1,91	38%
DSTAY	85,02	8%
D3P	80,04	31%
DP210	9,62	22%
DP450	19,33	19%
DAOL	2,79	14%
DACAB	1,37	0,5%
DPE365	1,53	5%



IABCZ: **25,86** DECA: **1** P%: **0,5%**

DEP	ÍNDICE	DECA	P%
PM-EM _g	-0,99	8	-%
STAY _g	68,51	1	0,1%
IPP _g	-34,98	1	0,5%
PD-ED _g	6,04	2	16%
PS-ED _g	12,70	2	13%
AOL _g	3,432	1	2%
ACAB _g	5,352	1	0,1%
PE-365 _g	1,352	1	0,5%



IQG: **30,21** TOP: **2%**

DEP	ÍNDICE	TOP
PM	-1,68	89%
HP (STAY)	78,59	0,5%
IPP	-25,35	0,5%
PD	7,15	17%
PS	12,22	16%
AOL	3,15	3%
EGS	1,85	0,1%
PES	2,19	0,5%



CLIQUE PARA ASSISTIR O VÍDEO

H1620 FIV TULIPA

TULL 1620 • NELORE PC
 NASC.: 11/09/2024 • 18 MESES
 PESO: 560 kg • CE: 33 cm

LOTE
60^E
 BATERIA G

3.0 DA AGRONOVA

KOCHI KA

EMBLEMÁTICO DA AGRONOVA

X

5326 TULIPA

EL5082

REM FASSIATA FIV

197920TUL



MGTE: **23,64** TOP: **10%**

DEP	ÍNDICE	TOP
MP120	2,25	31%
DSTAY	75,67	27%
D3P	82,18	20%
DP210	15,31	6%
DP450	26,12	7%
DAOL	3,53	8%
DACAB	0,54	8%
DPE365	1,59	4%



IABCZ: **25,93** DECA: **1** P%: **0,5%**

DEP	ÍNDICE	DECA	P%
PM-EM _g	0,11	6	-%
STAY _g	60,66	1	0,5%
IPP _g	-14,18	2	15%
PD-ED _g	14,28	1	0,5%
PS-ED _g	25,09	1	0,5%
AOL _g	2,764	1	4%
ACAB _g	2,331	1	3%
PE-365 _g	1,484	1	0,5%



IQG: **31,69** TOP: **1%**

DEP	ÍNDICE	TOP
PM	0,25	51%
HP (STAY)	75,07	1%
IPP	-7,80	24%
PD	14,38	1%
PS	22,41	2%
AOL	2,12	12%
EGS	1,21	2%
PES	2,26	0,5%



CLIQUE PARA ASSISTIR O VÍDEO

H1245 TULIPA
 TULL 1245 • NELORE PC
 NASC.: 03/08/2024 • 19 MESES
 PESO: 534 kg • CE: 33 cm

LOTE
61^A
 BATERIA G

REM GLADIADOR GEN. ADT

901313TUL

ESTURRO TUL

X

6228 TULIPA

EL4997

MACAJUBA DA M.CHUVA

EL5271



MGTE: **24,36** TOP: **9%**

DEP	ÍNDICE	TOP
MP120	5,44	3%
DSTAY	80,61	17%
D3P	84,90	10%
DP210	9,83	21%
DP450	21,34	15%
DAOL	4,04	6%
DACAB	0,56	8%
DPE365	1,30	8%



IABCZ: **23,04** DECA: **1** P%: **1%**

DEP	ÍNDICE	DECA	P%
PM-EM _g	6,24	1	0,1%
STAY _g	58,23	1	1%
IPP _g	-15,24	2	13%
PD-ED _g	4,94	3	-%
PS-ED _g	14,37	1	9%
AOL _g	3,301	1	2%
ACAB _g	1,493	2	12%
PE-365 _g	1,209	1	1%



IQG: **35,46** TOP: **0,5%**

DEP	ÍNDICE	TOP
PM	5,30	0,1%
HP (STAY)	73,43	1%
IPP	-4,81	37%
PD	4,60	35%
PS	13,69	12%
AOL	3,97	1%
EGS	0,72	11%
PES	1,89	1%



CLIQUE PARA ASSISTIR O VÍDEO

H1661 FIV TULIPA

TULL 1661 • NELORE PC
 NASC.: 26/09/2024 • 18 MESES
 PESO: 538 kg • CE: 31 cm

LOTE
61^B
 BATERIA G

REM ARMADOR

LIDER TUL

GUERREIRO DA HORA

X

4881 TULIPA

EL5076

2128 TE DA HORA

EL1776



MGTE: **24,92** TOP: **8%**

DEP	ÍNDICE	TOP
MP120	3,34	14%
DSTAY	86,20	6%
D3P	76,36	49%
DP210	15,13	6%
DP450	23,20	12%
DAOL	4,59	3%
DACAB	0,51	9%
DPE365	0,92	16%



IABCZ: **26,76** DECA: **1** P%: **0,5%**

DEP	ÍNDICE	DECA	P%
PM-EM _g	4,02	1	2%
STAY _g	61,49	1	0,5%
IPP _g	-10,15	3	-%
PD-ED _g	12,15	1	1%
PS-ED _g	21,27	1	2%
AOL _g	4,619	1	0,5%
ACAB _g	1,904	1	6%
PE-365 _g	0,836	1	6%



IQG: **31,46** TOP: **1%**

DEP	ÍNDICE	TOP
PM	2,41	10%
HP (STAY)	71,69	2%
IPP	-5,90	32%
PD	12,96	2%
PS	20,62	2%
AOL	3,93	1%
EGS	0,90	7%
PES	1,15	10%



CLIQUE PARA ASSISTIR O VÍDEO

H1698 TULIPA
 TULL 1698 • NELORE PC
 NASC.: 30/09/2024 • 17 MESES
 PESO: 494 kg • CE: 29 cm

LOTE
61
 BATERIA G

REM GLADIADOR GEN. ADT

TURBO TUL

ESTURRO TUL

X

1887 TULIPA

EL4865

MACAJUBA DA M.CHUVA

EL5040



MGTE: **19,96** TOP: **18%**

DEP	ÍNDICE	TOP
MP120	3,93	9%
DSTAY	76,43	26%
D3P	88,04	3%
DP210	7,72	31%
DP450	16,62	26%
DAOL	1,85	24%
DACAB	0,61	7%
DPE365	0,86	18%



IABCZ: **21,80** DECA: **1** P%: **2%**

DEP	ÍNDICE	DECA	P%
PM-EM _g	2,98	1	6%
STAY _g	62,72	1	0,5%
IPP _g	-23,75	1	3%
PD-ED _g	4,67	3	-%
PS-ED _g	9,07	3	-%
AOL _g	2,159	1	10%
ACAB _g	2,363	1	3%
PE-365 _g	1,148	1	2%



IQG: **30,83** TOP: **2%**

DEP	ÍNDICE	TOP
PM	1,95	15%
HP (STAY)	72,00	2%
IPP	-22,45	1%
PD	7,27	17%
PS	13,69	12%
AOL	2,57	7%
EGS	0,92	6%
PES	1,39	5%

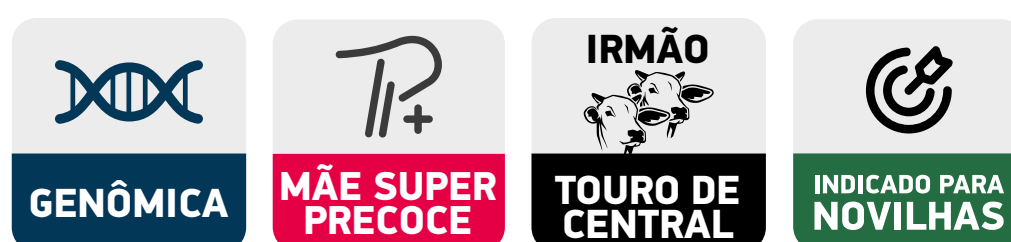

CLIQUE PARA ASSISTIR O VÍDEO

H1803 TULIPA
 TULL 1803 • NELORE PC
 NASC.: 28/09/2024 • 17 MESES
 PESO: 528 kg • CE: 34 cm

LOTE
61^D
 BATERIA G

REM GLADIADOR GEN. ADT

LITIO AJ

ESTURRO TUL

X

1978 TULIPA

EL4835

MACAJUBA DA M.CHUVA

297414TUL



MGTE: **22,29** TOP: **13%**

DEP	ÍNDICE	TOP
MP120	3,90	9%
DSTAY	81,52	16%
D3P	87,52	4%
DP210	8,79	26%
DP450	21,31	15%
DAOL	2,53	16%
DACAB	0,36	14%
DPE365	1,13	11%



IABCZ: **23,82** DECA: **1** P%: **1%**

DEP	ÍNDICE	DECA	P%
PM-EM _g	2,40	2	11%
STAY _g	61,52	1	0,5%
IPP _g	-21,37	1	5%
PD-ED _g	6,96	2	11%
PS-ED _g	19,62	1	3%
AOL _g	2,165	1	10%
ACAB _g	2,783	1	2%
PE-365 _g	0,870	1	5%



IQG: **35,16** TOP: **0,5%**

DEP	ÍNDICE	TOP
PM	2,83	6%
HP (STAY)	74,01	1%
IPP	-18,86	2%
PD	8,88	10%
PS	22,62	1%
AOL	1,99	13%
EGS	0,96	5%
PES	1,18	9%



CLIQUE PARA ASSISTIR O VÍDEO

H1815 TULIPA
 TULL 1815 • NELORE PC
 NASC.: 08/10/2024 • 17 MESES
 PESO: 499 kg • CE: 31 cm

LOTE
61^E
 BATERIA G

D4685 DA MN

KAKATUA AJ

DOMINATOR FIV EAO

X

0955 TULIPA

EL4861

7465 FIV DA EAO

396011TUL



MGTE: **24,15** TOP: **9%**

DEP	ÍNDICE	TOP
MP120	5,52	2%
DSTAY	86,57	6%
D3P	87,39	4%
DP210	8,02	29%
DP450	15,51	29%
DAOL	2,65	15%
DACAB	0,91	3%
DPE365	1,94	1%



IABCZ: **28,80** DECA: **1** P%: **0,5%**

DEP	ÍNDICE	DECA	P%
PM-EM _g	6,16	1	0,1%
STAY _g	68,81	1	0,1%
IPP _g	-26,21	1	2%
PD-ED _g	5,07	3	-%
PS-ED _g	11,24	2	17%
AOL _g	2,76	1	4%
ACAB _g	3,988	1	0,1%
PE-365 _g	1,659	1	0,1%



IQG: **36,38** TOP: **0,5%**

DEP	ÍNDICE	TOP
PM	4,84	0,5%
HP (STAY)	80,30	0,5%
IPP	-24,18	0,5%
PD	5,90	25%
PS	12,22	16%
AOL	1,69	19%
EGS	1,40	1%
PES	2,55	0,1%



CLIQUE PARA ASSISTIR O VÍDEO

H1283 FIV TULIPA

TULL 1283 • NELORE PC
 NASC.: 19/08/2024 • 19 MESES
 PESO: 499 kg • CE: 27 cm

LOTE
62^A
 BATERIA G

REM GLADIADOR GEN. ADT

IMEDIATO TUL

REM CH LIDER GEN. ADT

X

6791 TULIPA

EL5230

REMP513H

EL4883



MGTE: **24,37** TOP: **9%**

DEP	ÍNDICE	TOP
MP120	2,95	19%
DSTAY	88,86	3%
D3P	87,45	4%
DP210	11,40	15%
DP450	22,98	12%
DAOL	2,55	16%
DACAB	0,47	10%
DPE365	1,28	8%



IABCZ: **24,22** DECA: **1** P%: **1%**

DEP	ÍNDICE	DECA	P%
PM-EM _g	-0,11	6	-%
STAY _g	60,55	1	0,5%
IPP _g	-26,45	1	2%
PD-ED _g	10,63	1	2%
PS-ED _g	23,11	1	1%
AOL _g	2,775	1	4%
ACAB _g	1,883	1	7%
PE-365 _g	0,983	1	3%



IQG: **28,57** TOP: **2%**

DEP	ÍNDICE	TOP
PM	0,23	52%
HP (STAY)	72,64	2%
IPP	-12,20	11%
PD	11,29	4%
PS	18,69	4%
AOL	2,72	5%
EGS	0,47	22%
PES	0,86	19%

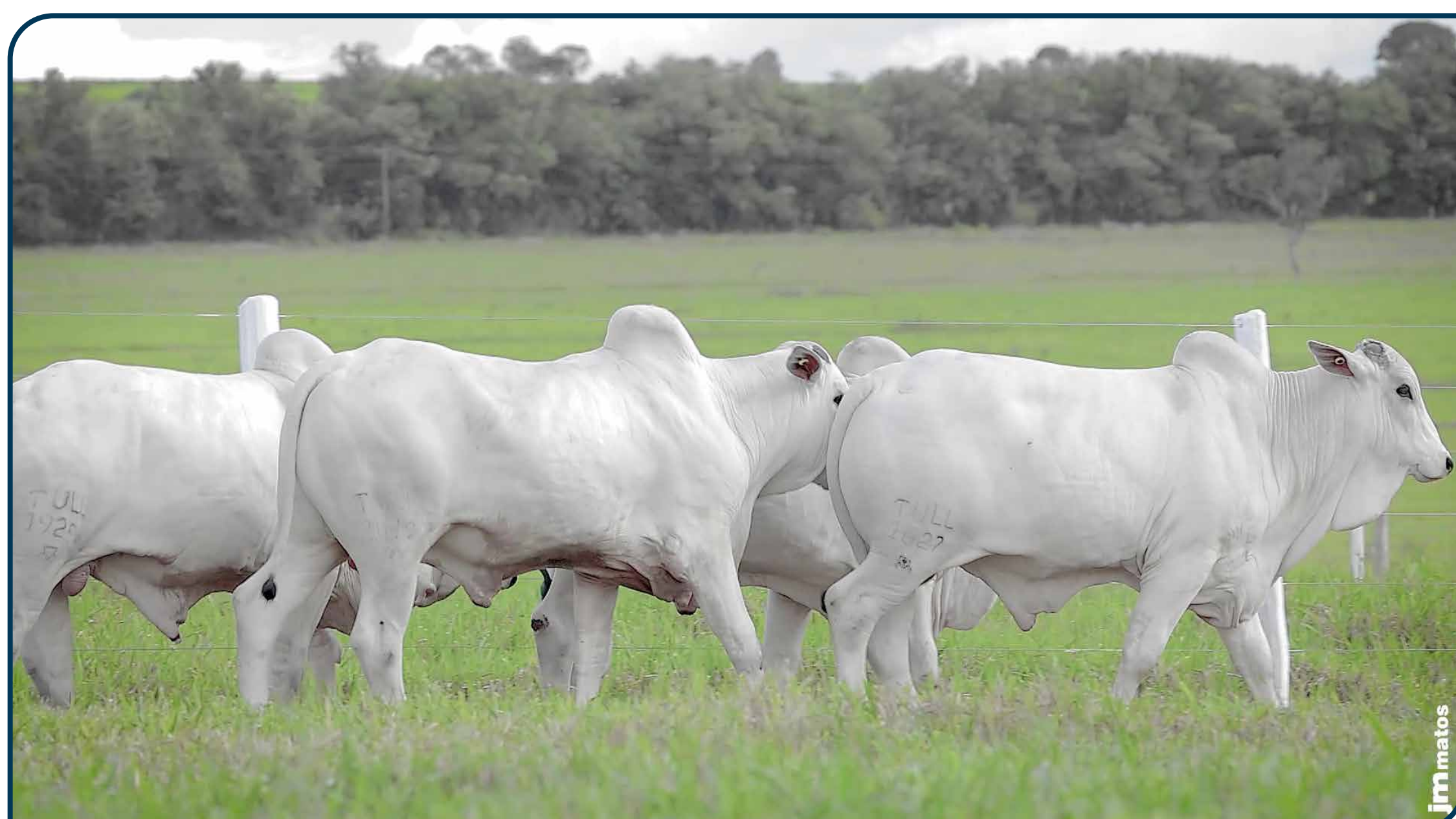

CLIQUE PARA ASSISTIR O VÍDEO

H1627 FIV TULIPA

TULL 1627 • NELORE PC
 NASC.: 17/09/2024 • 18 MESES
 PESO: 506 kg • CE: 30 cm

LOTE
62^B
 BATERIA G

3.0 DA AGRONOVA

KOCHI KA

EMBLEMÁTICO DA AGRONOVA

X

5326 TULIPA

EL5082

REM FASSIATA FIV

197920TUL



MGTE: **23,30**
 TOP: **11%**

DEP	ÍNDICE	TOP
MP120	2,40	28%
DSTAY	75,21	28%
D3P	78,12	41%
DP210	15,46	6%
DP450	27,64	6%
DAOL	3,54	8%
DACAB	0,62	6%
DPE365	1,52	5%



IABCZ: **20,12**
 DECA: **1**
 P%: **3%**

DEP	ÍNDICE	DECA	P%
PM-EM _g	1,57	3	-%
STAY _g	47,16	1	9%
IPP _g	-4,98	5	-%
PD-ED _g	12,76	1	0,5%
PS-ED _g	23,91	1	1%
AOL _g	3,424	1	2%
ACAB _g	1,841	1	7%
PE-365 _g	1,202	1	1%



IQG: **25,71**
 TOP: **4%**

DEP	ÍNDICE	TOP
PM	1,90	16%
HP (STAY)	57,29	17%
IPP	-2,19	49%
PD	13,60	1%
PS	22,57	1%
AOL	2,34	9%
EGS	0,99	5%
PES	1,58	3%

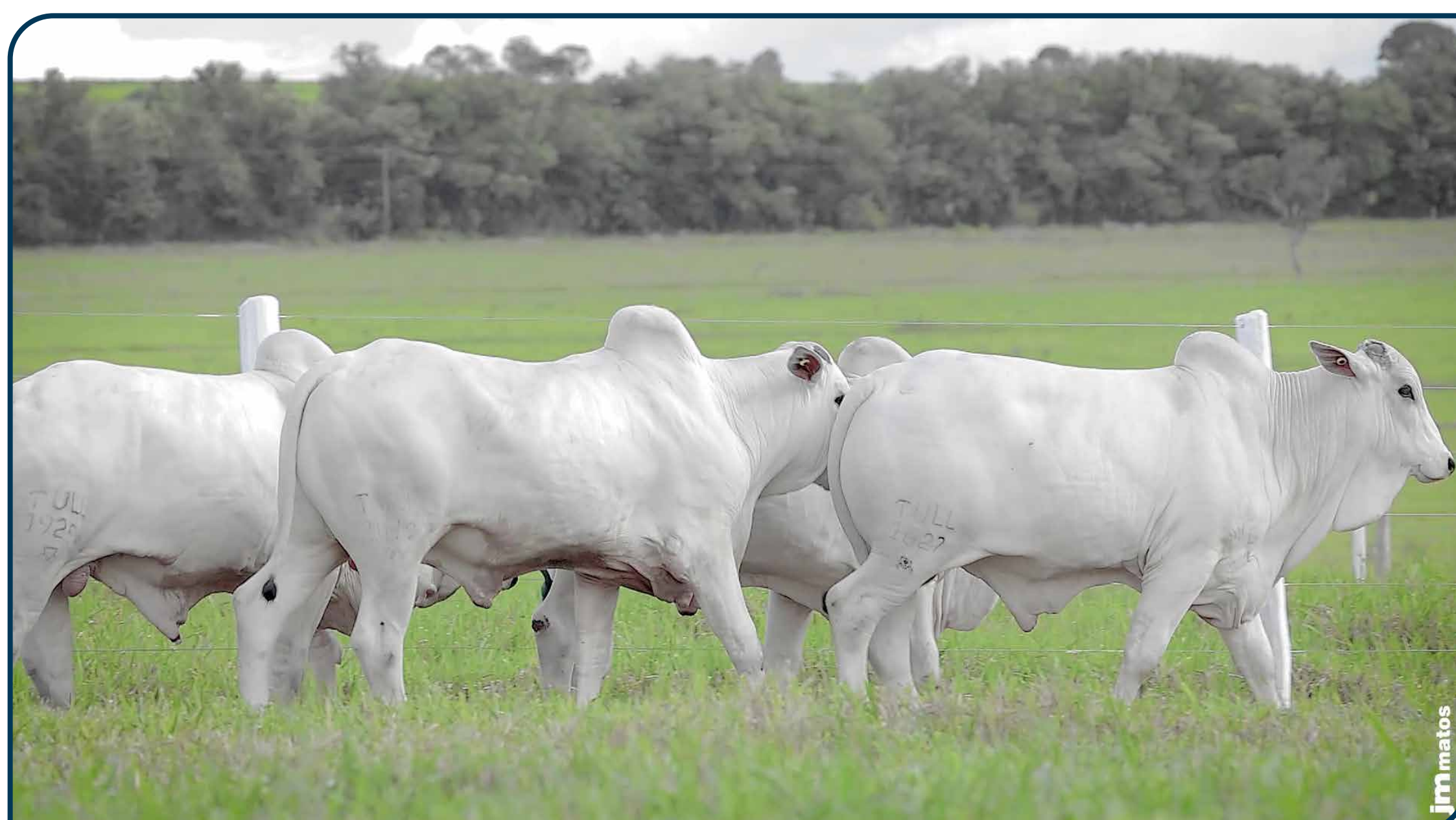

CLIQUE PARA ASSISTIR O VÍDEO

H1925 FIV TULIPA

TULL 1925 • NELORE PC
 NASC.: 01/11/2024 • 16 MESES
 PESO: 505 kg • CE: 28 cm

LOTE
62
 BATERIA G

REM ESPIA0007

IDONEO TUL

REM HERMOSO FIV GEN. ADT

X

1826 TULIPA

EL5116

REM VOTUPORANGA

028517TUL



MGTE: **25,66** TOP: **7%**

DEP	ÍNDICE	TOP
MP120	2,60	24%
DSTAY	80,52	18%
D3P	85,38	8%
DP210	13,96	9%
DP450	29,50	4%
DAOL	1,91	23%
DACAB	2,05	0,1%
DPE365	1,72	3%



IABCZ: **25,88** DECA: **1** P%: **-%**

DEP	ÍNDICE	DECA	P%
PM-EM _g	1,06	4	-%
STAY _g	59,38	1	-%
IPP _g	-15,07	2	-%
PD-ED _g	11,48	1	-%
PS-ED _g	21,04	1	-%
AOL _g	2,305	1	-%
ACAB _g	6,741	1	-%
PE-365 _g	1,166	1	-%



IQG: **30,49** TOP: **2%**

DEP	ÍNDICE	TOP
PM	-0,15	61%
HP (STAY)	66,77	4%
IPP	2,71	72%
PD	11,10	4%
PS	21,54	2%
AOL	2,35	9%
EGS	2,73	0,1%
PES	1,92	1%

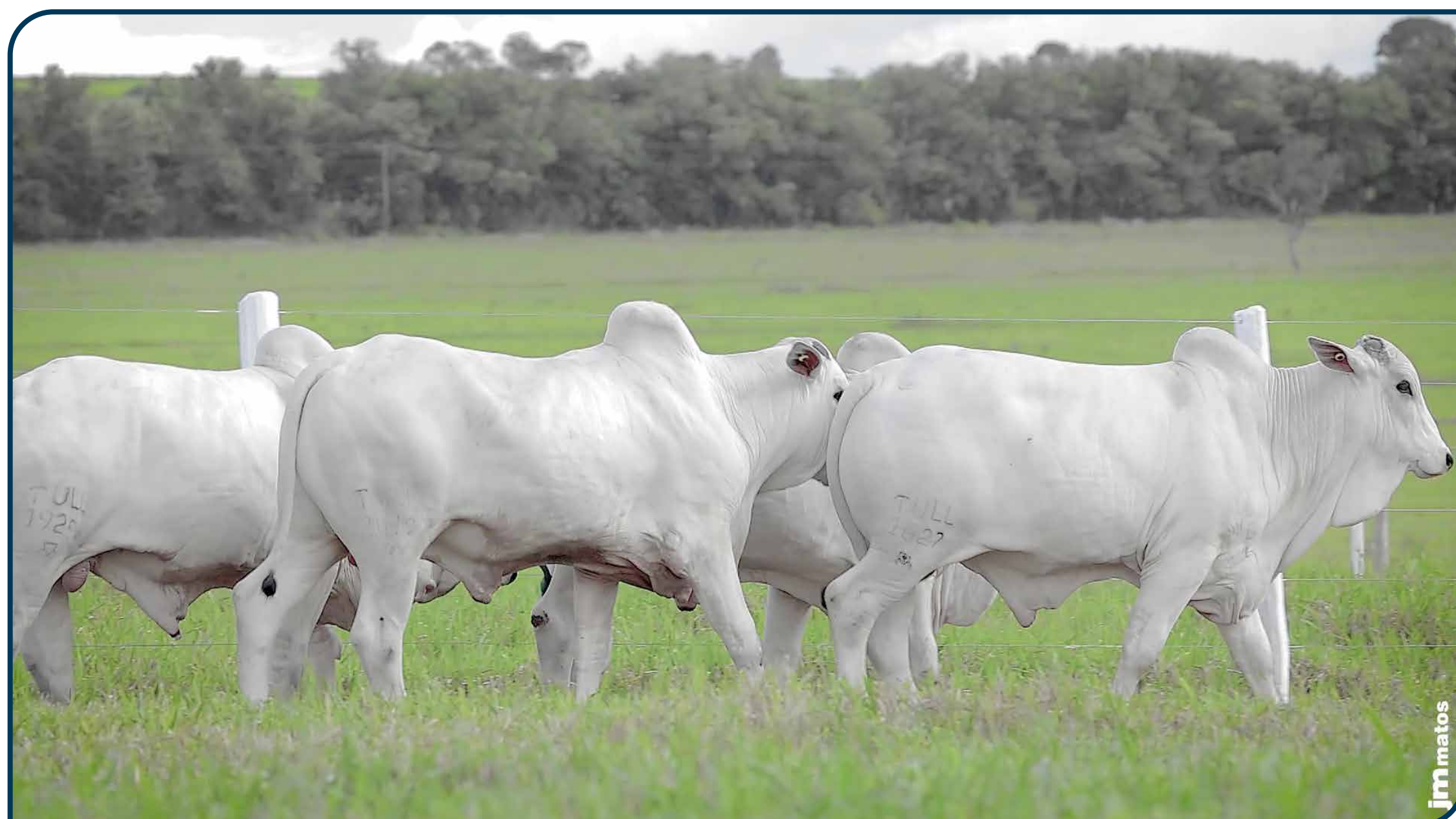

CLIQUE PARA ASSISTIR O VÍDEO

H2018 TULIPA

TULL 2018 • NELORE PC
 NASC.: 05/11/2024 • 16 MESES
 PESO: 501 kg • CE: 30 cm

LOTE
62
 BATERIA G

TRUCK DA ALO BRASIL

NOTAVEL CFM

CONTRATO DA EAO

X

2052 TULIPA

EL4907

PRATEADA DA EAO

217709TUL



MGTE: **23,81** TOP: **10%**

DEP	ÍNDICE	TOP
MP120	5,65	2%
DSTAY	81,24	16%
D3P	91,18	0,5%
DP210	9,17	24%
DP450	19,22	19%
DAOL	2,60	16%
DACAB	0,41	12%
DPE365	1,52	5%



IABCZ: **15,09** DECA: **1** P%: **8%**

DEP	ÍNDICE	DECA	P%
PM-EM _g	4,03	1	2%
STAY _g	44,76	2	14%
IPP _g	-18,59	1	8%
PD-ED _g	3,71	4	-%
PS-ED _g	9,65	3	-%
AOL _g	2,784	1	4%
ACAB _g	2,503	1	2%
PE-365 _g	0,567	2	16%



IQG: **21,11** TOP: **8%**

DEP	ÍNDICE	TOP
PM	3,11	4%
HP (STAY)	60,22	12%
IPP	-20,73	2%
PD	4,22	38%
PS	6,41	41%
AOL	1,56	21%
EGS	0,84	8%
PES	1,20	8%



CLIQUE PARA ASSISTIR O VÍDEO

H1692 TULIPA
 TULL 1692 • NELORE PC
 NASC.: 25/09/2024 • 18 MESES
 PESO: 507 kg • CE: 34 cm

LOTE
63^A
 BATERIA G

REM ESPIA0007

LITIO AJ

DIPLOMATA DA AGRONOVA

X

1379 TULIPA

EL4824

BATOM DA AGRONOVA

675010AJ



MGTE: **24,69** TOP: **8%**

DEP	ÍNDICE	TOP
MP120	3,61	11%
DSTAY	77,86	23%
D3P	84,07	12%
DP210	13,52	10%
DP450	25,36	8%
DAOL	3,77	7%
DACAB	0,87	3%
DPE365	1,34	7%



IABCZ: **26,19** DECA: **1** P%: **0,5%**

DEP	ÍNDICE	DECA	P%
PM-EM _g	0,69	4	-%
STAY _g	59,05	1	0,5%
IPP _g	-27,52	1	2%
PD-ED _g	11,65	1	1%
PS-ED _g	19,62	1	3%
AOL _g	3,733	1	1%
ACAB _g	3,550	1	0,5%
PE-365 _g	1,181	1	1%



IQG: **32,71** TOP: **1%**

DEP	ÍNDICE	TOP
PM	0,11	55%
HP (STAY)	74,01	1%
IPP	-8,08	23%
PD	14,37	1%
PS	25,41	0,5%
AOL	4,16	0,5%
EGS	1,29	2%
PES	2,01	0,5%



CLIQUE PARA ASSISTIR O VÍDEO

H1781 FIV TULIPA

TULL 1781 • NELORE PC
 NASC.: 05/10/2024 • 17 MESES
 PESO: 488 kg • CE: 28 cm

LOTE
63^B
 BATERIA G

REM GLADIADOR GEN. ADT

ICONE TUL

REM CH LIDER GEN. ADT

X

6110 TULIPA

EL5244

REMP513H

497020TUL1



MGTE: **24,71** TOP: **8%**

DEP	ÍNDICE	TOP
MP120	5,41	3%
DSTAY	88,62	3%
D3P	78,08	41%
DP210	11,32	16%
DP450	23,71	11%
DAOL	3,28	10%
DACAB	0,37	14%
DPE365	1,43	6%



IABCZ: **23,12** DECA: **1** P%: **1%**

DEP	ÍNDICE	DECA	P%
PM-EM _g	4,30	1	1%
STAY _g	53,91	1	2%
IPP _g	-17,36	1	10%
PD-ED _g	9,08	1	4%
PS-ED _g	19,92	1	2%
AOL _g	2,527	1	6%
ACAB _g	2,425	1	3%
PE-365 _g	1,032	1	3%



IQG: **36,31** TOP: **0,5%**

DEP	ÍNDICE	TOP
PM	4,71	0,5%
HP (STAY)	70,75	2%
IPP	-6,42	30%
PD	8,04	13%
PS	19,49	3%
AOL	2,50	7%
EGS	0,65	14%
PES	1,56	3%



CLIQUE PARA ASSISTIR O VÍDEO

H1954 FIV TULIPA
 TULL 1954 • NELORE PC
 NASC.: 08/11/2024 • 16 MESES
 PESO: 479 kg • CE: 34 cm

LOTE
63
 BATERIA G

REM ESPIA0007

IMORTAL TUL

DIPLOMATA DA AGRONOVA

X

5965 TULIPA

EL5136

BATOM DA AGRONOVA

080120TUL



MGTE: **25,00** TOP: **8%**

DEP	ÍNDICE	TOP
MP120	1,74	42%
DSTAY	87,78	4%
D3P	81,13	25%
DP210	15,22	6%
DP450	23,13	12%
DAOL	3,55	8%
DACAB	0,91	3%
DPE365	1,19	10%



IABCZ: **28,38** DECA: **1** P%: **0,5%**

DEP	ÍNDICE	DECA	P%
PM-EM _g	-1,64	9	-%
STAY _g	71,94	1	0,1%
IPP _g	-46,18	1	0,1%
PD-ED _g	8,14	1	7%
PS-ED _g	16,68	1	5%
AOL _g	3,218	1	2%
ACAB _g	4,431	1	0,1%
PE-365 _g	1,086	1	2%



IQG: **29,21** TOP: **2%**

DEP	ÍNDICE	TOP
PM	-2,70	97%
HP (STAY)	85,31	0,1%
IPP	-24,02	0,5%
PD	10,52	5%
PS	12,90	14%
AOL	2,75	5%
EGS	1,10	3%
PES	1,81	2%



CLIQUE PARA ASSISTIR O VÍDEO

H2092 TULIPA
 TULL 2092 • NELORE PC
 NASC.: 13/11/2024 • 16 MESES
 PESO: 494 kg • CE: 30 cm

LOTE
63
 BATERIA G

REM ESPIA0007

LITIO AJ

DIPLOMATA DA AGRONOVA

X

3819 TULIPA

EE8238

BATOM DA AGRONOVA

EM6602



MGTE: **24,47** TOP: **9%**

DEP	ÍNDICE	TOP
MP120	3,97	8%
DSTAY	78,31	22%
D3P	87,25	4%
DP210	11,33	16%
DP450	24,04	10%
DAOL	3,37	9%
DACAB	1,05	2%
DPE365	1,33	7%



IABCZ: **20,00** DECA: **1** P%: **3%**

DEP	ÍNDICE	DECA	P%
PM-EM _g	-1,46	9	-%
STAY _g	54,66	1	2%
IPP _g	-33,98	1	0,5%
PD-ED _g	10,42	1	2%
PS-ED _g	16,57	1	5%
AOL _g	1,949	2	13%
ACAB _g	3,755	1	0,1%
PE-365 _g	0,196	5	-%



IQG: **21,50** TOP: **7%**

DEP	ÍNDICE	TOP
PM	-1,99	93%
HP (STAY)	73,78	1%
IPP	-4,34	39%
PD	10,81	4%
PS	13,35	13%
AOL	1,95	14%
EGS	1,56	0,5%
PES	0,83	20%



CLIQUE PARA ASSISTIR O VÍDEO

H2112 TULIPA
 TULL 2112 • NELORE PC
 NASC.: 17/11/2024 • 16 MESES
 PESO: 476 kg • CE: 28 cm

LOTE
63
 BATERIA G

REM ESPIA0007

IMEDIATO TUL

D8 DA EAO

X

6791 TULIPA

EL5230

2396 FIV DA EAO

EL4883



MGTE: **23,18** TOP: **11%**

DEP	ÍNDICE	TOP
MP120	4,35	6%
DSTAY	85,00	8%
D3P	84,36	11%
DP210	8,41	28%
DP450	21,87	14%
DAOL	1,83	24%
DACAB	1,24	1%
DPE365	1,41	6%



IABCZ: **24,89** DECA: **1** P%: **1%**

DEP	ÍNDICE	DECA	P%
PM-EM _g	3,16	1	5%
STAY _g	55,88	1	2%
IPP _g	-39,83	1	0,1%
PD-ED _g	7,45	1	9%
PS-ED _g	13,18	2	11%
AOL _g	0,79	4	-%
ACAB _g	6,755	1	0,1%
PE-365 _g	1,752	1	0,1%



IQG: **30,07** TOP: **2%**

DEP	ÍNDICE	TOP
PM	2,25	11%
HP (STAY)	70,90	2%
IPP	-8,11	23%
PD	9,28	8%
PS	13,33	13%
AOL	0,24	56%
EGS	2,63	0,1%
PES	1,83	1%



CLIQUE PARA ASSISTIR O VÍDEO

H1640 FIV TULIPA

TULL 1640 • NELORE PC
 NASC.: 21/09/2024 • 18 MESES
 PESO: 457 kg • CE: 30 cm

LOTE
64^A
 BATERIA G

REM GLADIADOR GEN. ADT

POTENTE TUL

ESTURRO TUL

X

5155 TULIPA

EM5514

MACAJUBA DA M.CHUVA

1110618TUL



MGTE: **24,08** TOP: **9%**

DEP	ÍNDICE	TOP
MP120	6,26	1%
DSTAY	80,04	19%
D3P	88,24	3%
DP210	9,38	23%
DP450	19,28	19%
DAOL	3,55	8%
DACAB	0,31	17%
DPE365	1,37	7%



IABCZ: **23,61** DECA: **1** P%: **1%**

DEP	ÍNDICE	DECA	P%
PM-EM _g	4,23	1	1%
STAY _g	58,88	1	0,5%
IPP _g	-29,47	1	1%
PD-ED _g	4,66	3	-%
PS-ED _g	13,96	1	10%
AOL _g	3,837	1	1%
ACAB _g	2,522	1	2%
PE-365 _g	1,096	1	2%



IQG: **33,48** TOP: **1%**

DEP	ÍNDICE	TOP
PM	4,22	1%
HP (STAY)	70,71	2%
IPP	-17,90	3%
PD	4,55	36%
PS	14,44	11%
AOL	3,88	1%
EGS	0,57	17%
PES	1,45	4%



CLIQUE PARA ASSISTIR O VÍDEO

H1763 TULIPA
 TULL 1763 • NELORE PC
 NASC.: 11/09/2024 • 18 MESES
 PESO: 512 kg • CE: 30 cm

LOTE
64^B
 BATERIA G

REM GARANTIDO GEN. ADT

INSANO TUL

DEMOLIDOR FIV DA EAO

X

4328 TULIPA

EM5812

6180 FIV DA EAO

1146417TUL



MGTE: **24,74** TOP: **8%**

DEP	ÍNDICE	TOP
MP120	2,00	36%
DSTAY	81,76	15%
D3P	80,67	27%
DP210	13,70	9%
DP450	22,55	13%
DAOL	4,65	3%
DACAB	1,07	2%
DPE365	1,37	7%



IABCZ: **19,13** DECA: **1** P%: **3%**

DEP	ÍNDICE	DECA	P%
PM-EM _g	-1,09	8	-%
STAY _g	52,24	1	3%
IPP _g	-14,89	2	14%
PD-ED _g	10,91	1	2%
PS-ED _g	18,42	1	4%
AOL _g	3,536	1	2%
ACAB _g	3,827	1	0,1%
PE-365 _g	0,419	3	-%



IQG: **19,24** TOP: **10%**

DEP	ÍNDICE	TOP
PM	-2,12	94%
HP (STAY)	67,91	4%
IPP	0,22	61%
PD	9,68	7%
PS	11,35	19%
AOL	3,51	2%
EGS	1,84	0,1%
PES	0,35	44%

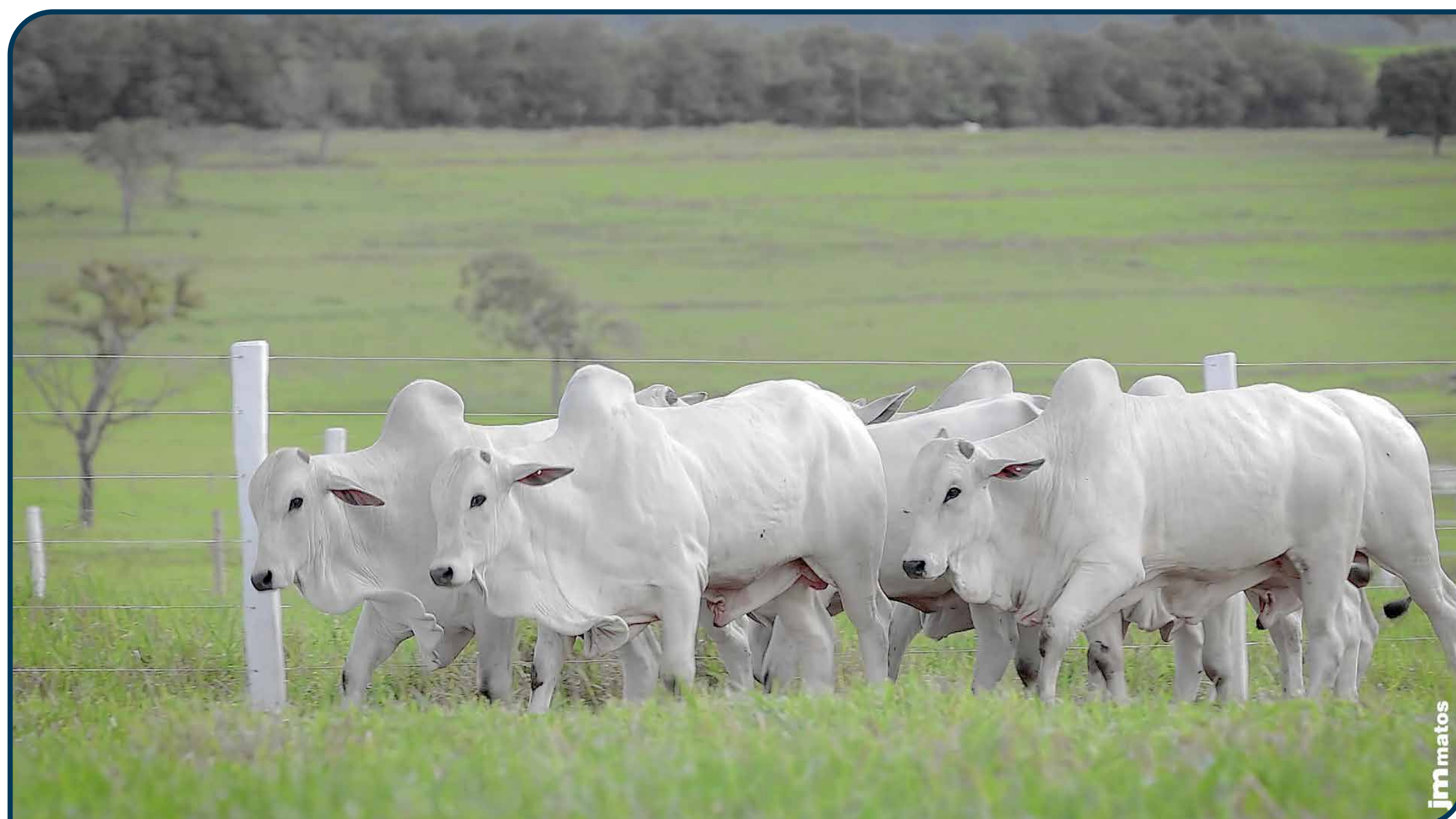

CLIQUE PARA ASSISTIR O VÍDEO

H1770 FIV TULIPA

TULL 1770 • NELORE PC
 NASC.: 30/09/2024 • 17 MESES
 PESO: 469 kg • CE: 32 cm

LOTE
64^c
 BATERIA G

QUARUP BONS

LIDER TUL

ESTORIL MAT.

X

4881 TULIPA

EL5076

BARAVAH MAT.

EL1776



MGTE: **25,49** TOP: **7%**

DEP	ÍNDICE	TOP
MP120	3,79	10%
DSTAY	85,17	8%
D3P	82,67	18%
DP210	14,69	7%
DP450	24,76	9%
DAOL	2,91	13%
DACAB	1,29	0,5%
DPE365	0,96	15%



IABCZ: **23,32** DECA: **1** P%: **1%**

DEP	ÍNDICE	DECA	P%
PM-EM _g	1,53	3	-%
STAY _g	56,59	1	1%
IPP _g	-31,92	1	0,5%
PD-ED _g	10,08	1	3%
PS-ED _g	15,74	1	7%
AOL _g	2,505	1	6%
ACAB _g	3,131	1	0,5%
PE-365 _g	1,105	1	2%



IQG: **27,38** TOP: **3%**

DEP	ÍNDICE	TOP
PM	1,26	27%
HP (STAY)	67,72	4%
IPP	-17,24	4%
PD	9,47	8%
PS	14,29	11%
AOL	2,08	12%
EGS	0,96	5%
PES	1,89	1%

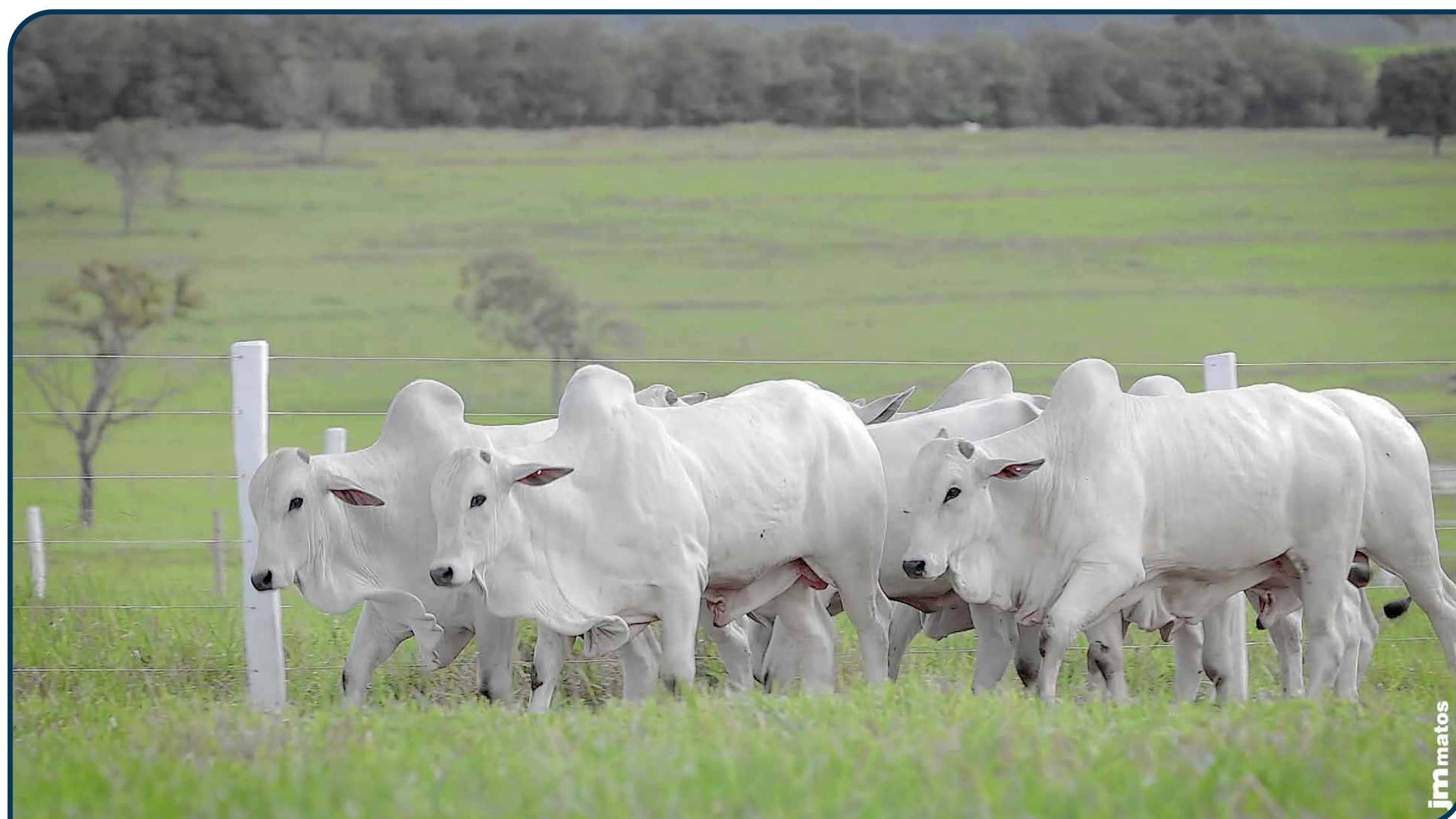

CLIQUE PARA ASSISTIR O VÍDEO

H1822 TULIPA
 TULL 1822 • NELORE PC
 NASC.: 19/09/2024 • 18 MESES
 PESO: 497 kg • CE: 34 cm

LOTE
64
 BATERIA G

REM GLADIADOR GEN. ADT

TAXI TUL

ROLEX FIV TERRA BRAVA

X

4140 TULIPA

EL5027

2321 FIV DA TERRA BRAVA

394511TUL



MGTE: **23,23** TOP: **11%**

DEP	ÍNDICE	TOP
MP120	3,50	12%
DSTAY	80,04	19%
D3P	82,21	20%
DP210	10,29	19%
DP450	23,75	11%
DAOL	4,32	4%
DACAB	0,81	4%
DPE365	0,36	38%



IABCZ: **12,14** DECA: **2** P%: **14%**

DEP	ÍNDICE	DECA	P%
PM-EM _g	0,46	5	-%
STAY _g	46,52	1	10%
IPP _g	-13,92	2	16%
PD-ED _g	5,02	3	-%
PS-ED _g	8,18	3	-%
AOL _g	1,665	2	17%
ACAB _g	2,000	1	6%
PE-365 _g	0,428	3	-%



IQG: **19,97** TOP: **9%**

DEP	ÍNDICE	TOP
PM	0,32	49%
HP (STAY)	63,57	7%
IPP	1,06	65%
PD	3,30	46%
PS	10,64	22%
AOL	1,95	14%
EGS	1,17	3%
PES	0,39	41%

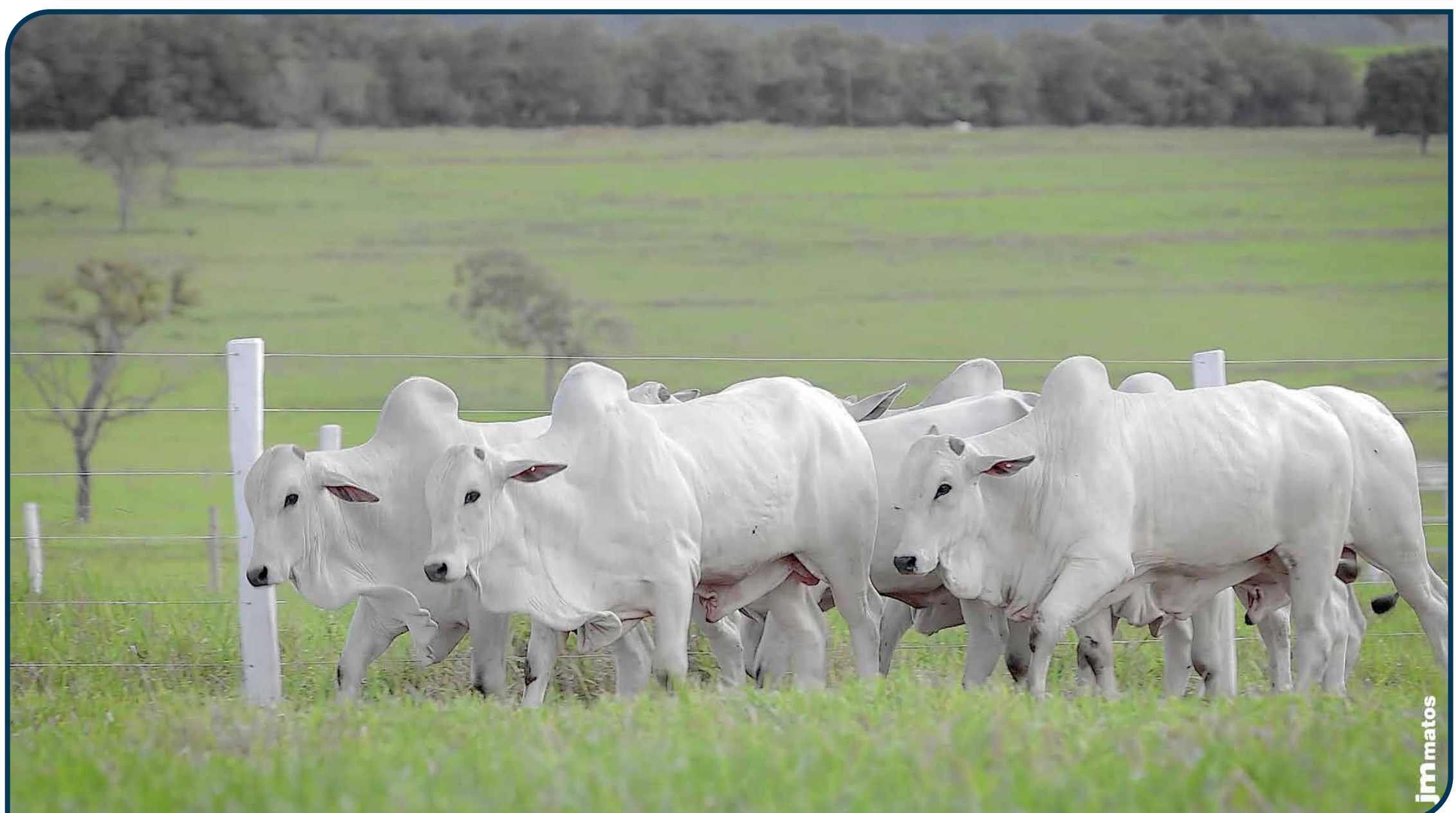

CLIQUE PARA ASSISTIR O VÍDEO

H1831 TULIPA

TULL 1831 • NELORE PC
 NASC.: 26/09/2024 • 18 MESES
 PESO: 478 kg • CE: 33 cm

LOTE
64^E
 BATERIA G

REM GLADIADOR GEN. ADT

LETRADO TUL

ROLEX FIV TERRA BRAVA

X

2299 TULIPA

EL1654

2321 FIV DA TERRA BRAVA

EE8246



MGTE: **23,35** TOP: **11%**

DEP	ÍNDICE	TOP
MP120	3,26	15%
DSTAY	82,42	14%
D3P	83,68	14%
DP210	8,00	29%
DP450	24,18	10%
DAOL	4,20	5%
DACAB	0,80	4%
DPE365	0,68	24%



IABCZ: **17,17** DECA: **1** P%: **5%**

DEP	ÍNDICE	DECA	P%
PM-EM _g	1,97	2	16%
STAY _g	46,01	2	11%
IPP _g	-8,84	3	-%
PD-ED _g	8,06	1	7%
PS-ED _g	17,99	1	4%
AOL _g	4,283	1	0,5%
ACAB _g	2,616	1	2%
PE-365 _g	0,394	3	-%



IQG: **30,40** TOP: **2%**

DEP	ÍNDICE	TOP
PM	1,96	15%
HP (STAY)	67,08	4%
IPP	2,51	71%
PD	7,56	15%
PS	18,50	4%
AOL	4,53	0,5%
EGS	1,72	0,5%
PES	1,03	13%

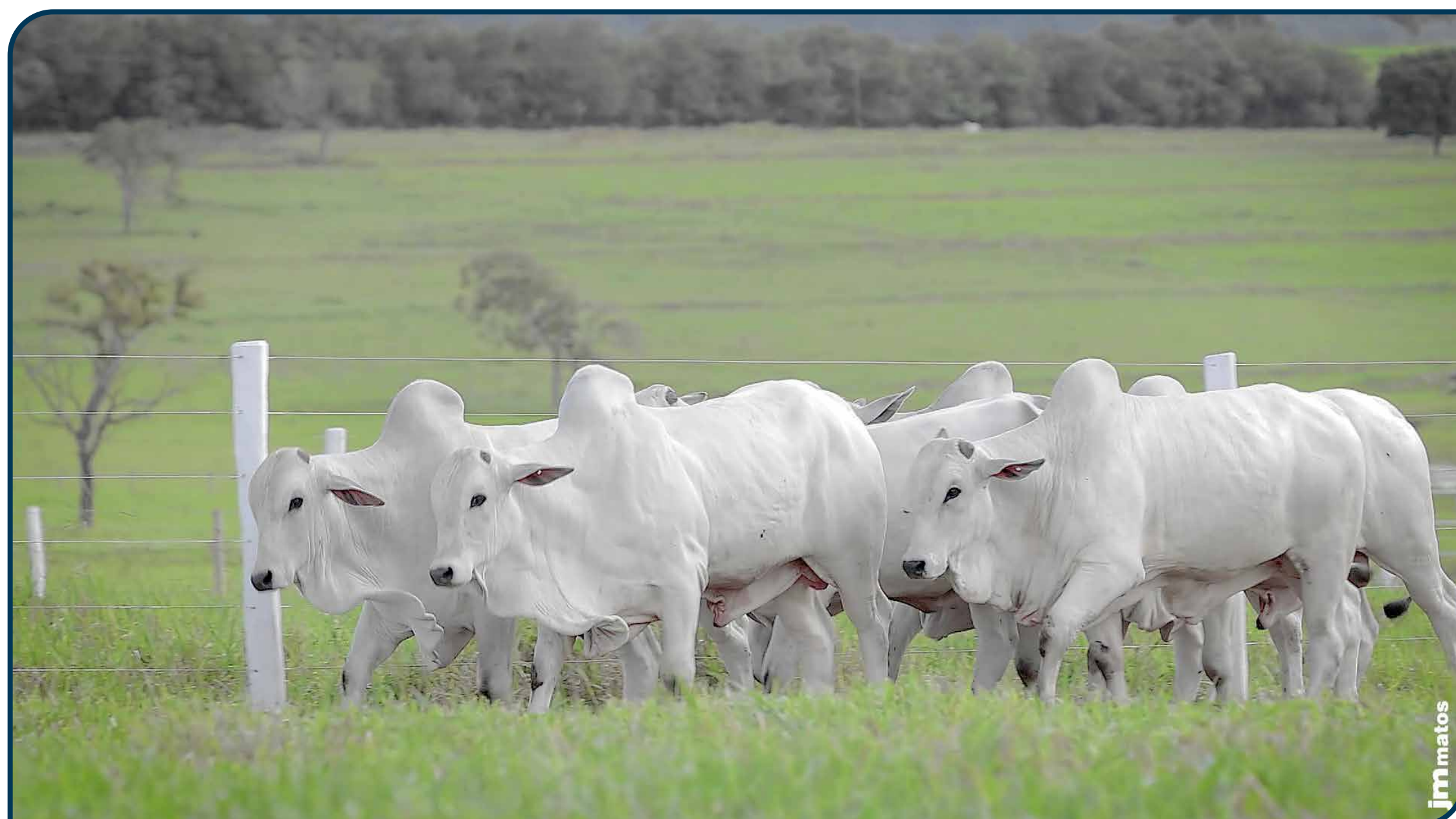

CLIQUE PARA ASSISTIR O VÍDEO

H1847 TULIPA

TULL 1847 • NELORE PC
 NASC.: 01/10/2024 • 17 MESES
 PESO: 495 kg • CE: 29 cm

LOTE
64^F
 BATERIA G

REM HERMOSO FIV GEN. ADT

LATIM TUL

FALUCK DO CRISPIM

X

6979 TULIPA

EM6554

PARAFIA FIV FVC

012219TUL



MGTE: **24,90**
 TOP: **8%**

DEP	ÍNDICE	TOP
MP120	1,80	41%
DSTAY	84,42	9%
D3P	83,59	14%
DP210	13,78	9%
DP450	27,17	6%
DAOL	2,94	13%
DACAB	0,92	3%
DPE365	1,66	3%



IABCZ: **16,70** DECA: **1** P%: **6%**

DEP	ÍNDICE	DECA	P%
PM-EM _g	3,42	1	4%
STAY _g	46,96	1	10%
IPP _g	-17,72	1	9%
PD-ED _g	4,58	3	-%
PS-ED _g	15,02	1	8%
AOL _g	3,173	1	3%
ACAB _g	1,252	2	16%
PE-365 _g	0,793	1	7%



IQG: **24,71**
 TOP: **4%**

DEP	ÍNDICE	TOP
PM	2,30	11%
HP (STAY)	68,93	3%
IPP	-3,24	44%
PD	5,82	26%
PS	13,46	13%
AOL	2,12	12%
EGS	-0,15	63%
PES	1,68	2%



CLIQUE PARA ASSISTIR O VÍDEO

H1960 FIV TULIPA
 TULL 1960 • NELORE PC
 NASC.: 10/11/2024 • 16 MESES
 PESO: 415 kg • CE: 25 cm

LOTE
65^A
 BATERIA G

REM GLADIADOR GEN. ADT

ICONE TUL

ESTURRO TUL

X

6111 TULIPA

EL5085

MACAJUBA DA M.CHUVA

439720TUL



MGTE: **24,53** TOP: **8%**

DEP	ÍNDICE	TOP
MP120	5,00	4%
DSTAY	83,06	12%
D3P	84,86	10%
DP210	11,17	16%
DP450	22,02	14%
DAOL	3,55	8%
DACAB	0,43	12%
DPE365	1,34	7%



IABCZ: **22,21** DECA: **1** P%: **2%**

DEP	ÍNDICE	DECA	P%
PM-EM _g	4,54	1	1%
STAY _g	61,19	1	0,5%
IPP _g	-24,13	1	3%
PD-ED _g	1,81	5	-%
PS-ED _g	9,47	3	-%
AOL _g	3,695	1	1%
ACAB _g	2,095	1	5%
PE-365 _g	1,222	1	1%



IQG: **34,40** TOP: **0,5%**

DEP	ÍNDICE	TOP
PM	5,05	0,5%
HP (STAY)	75,97	1%
IPP	-13,98	8%
PD	3,31	46%
PS	9,99	24%
AOL	3,30	2%
EGS	0,79	9%
PES	1,45	4%



CLIQUE PARA ASSISTIR O VÍDEO

H1983 TULIPA

TULL 1983 • NELORE PC
 NASC.: 29/10/2024 • 16 MESES
 PESO: 438 kg • CE: 32 cm

LOTE
65^B
 BATERIA G

REM GLADIADOR GEN. ADT

NOTAVEL CFM

ROLEX FIV TERRA BRAVA

X

2912 TULIPA

EM5779

2321 FIV DA TERRA BRAVA

407310PA



MGTE: **24,36** TOP: **9%**

DEP	ÍNDICE	TOP
MP120	4,26	7%
DSTAY	71,22	36%
D3P	81,79	22%
DP210	13,40	10%
DP450	26,73	7%
DAOL	5,00	2%
DACAB	0,63	6%
DPE365	1,24	9%



IABCZ: **23,80** DECA: **1** P%: **1%**

DEP	ÍNDICE	DECA	P%
PM-EM _g	2,84	1	7%
STAY _g	46,70	1	10%
IPP _g	-15,55	2	13%
PD-ED _g	11,97	1	1%
PS-ED _g	23,34	1	1%
AOL _g	4,545	1	0,5%
ACAB _g	5,236	1	0,1%
PE-365 _g	1,460	1	0,5%



IQG: **33,77** TOP: **1%**

DEP	ÍNDICE	TOP
PM	2,52	9%
HP (STAY)	65,09	6%
IPP	-12,76	10%
PD	11,94	3%
PS	22,80	1%
AOL	4,28	0,5%
EGS	1,53	0,5%
PES	2,62	0,1%



CLIQUE PARA ASSISTIR O VÍDEO

H2107 TULIPA
 TULL 2107 • NELORE PC
 NASC.: 18/11/2024 • 16 MESES
 PESO: 469 kg • CE: 31 cm

LOTE
65
 BATERIA G

REM ESPIA0007

KIKONE FST

DIPLOMATA DA AGRONOVA

X

2597 TULIPA

EL4858

BATOM DA AGRONOVA

385013TUL



MGTE: **24,43** TOP: **9%**

DEP	ÍNDICE	TOP
MP120	3,48	12%
DSTAY	85,65	7%
D3P	83,54	14%
DP210	11,45	15%
DP450	21,17	15%
DAOL	3,54	8%
DACAB	0,93	3%
DPE365	1,15	11%



IABCZ: **26,69** DECA: **1** P%: **0,5%**

DEP	ÍNDICE	DECA	P%
PM-EM _g	1,46	3	-%
STAY _g	60,15	1	0,5%
IPP _g	-33,00	1	0,5%
PD-ED _g	10,20	1	3%
PS-ED _g	19,66	1	3%
AOL _g	4,124	1	0,5%
ACAB _g	4,143	1	0,1%
PE-365 _g	1,206	1	1%



IQG: **35,15** TOP: **0,5%**

DEP	ÍNDICE	TOP
PM	0,78	38%
HP (STAY)	78,08	0,5%
IPP	-20,77	2%
PD	7,95	13%
PS	17,03	6%
AOL	4,30	0,5%
EGS	1,16	3%
PES	1,77	2%



CLIQUE PARA ASSISTIR O VÍDEO

H2149 FIV TULIPA
 TULL 2149 • NELORE PC
 NASC.: 26/11/2024 • 16 MESES
 PESO: 496 kg • CE: 28 cm

LOTE
65
 BATERIA G

SNAPPER DE NAVIRAI

PARRUDO TUL

NAVIRAI VERO

X

3194 TULIPA

EM5508

NAVIRAI 13533-13

020116TUL



MGTE: **21,64** TOP: **14%**

DEP	ÍNDICE	TOP
MP120	2,64	24%
DSTAY	77,78	23%
D3P	77,54	43%
DP210	11,98	14%
DP450	25,11	9%
DAOL	3,45	9%
DACAB	0,22	22%
DPE365	1,17	10%



IABCZ: **20,54** DECA: **1** P%: **2%**

DEP	ÍNDICE	DECA	P%
PM-EM _g	3,84	1	2%
STAY _g	50,74	1	5%
IPP _g	-17,36	1	10%
PD-ED _g	8,88	1	5%
PS-ED _g	16,21	1	6%
AOL _g	3,813	1	1%
ACAB _g	2,156	1	4%
PE-365 _g	0,655	2	12%



IQG: **30,90** TOP: **2%**

DEP	ÍNDICE	TOP
PM	3,23	4%
HP (STAY)	65,71	5%
IPP	-10,38	16%
PD	9,37	8%
PS	20,53	2%
AOL	3,91	1%
EGS	0,46	23%
PES	1,63	3%



CLIQUE PARA ASSISTIR O VÍDEO

H2151 FIV TULIPA
 TULL 2151 • NELORE PC
 NASC.: 26/11/2024 • 16 MESES
 PESO: 422 kg • CE: 35 cm

LOTE
65
 BATERIA G

REM ESPIA0007

NOTAVEL CFM

REM HERMOSO FIV GEN. ADT

X

2577 TULIPA

EL5033

REM VOTUPORANGA

007711TUL



MGTE: **21,19** TOP: **15%**

DEP	ÍNDICE	TOP
MP120	3,14	16%
DSTAY	73,46	31%
D3P	84,92	10%
DP210	10,25	20%
DP450	20,31	17%
DAOL	2,17	20%
DACAB	0,91	3%
DPE365	1,79	2%



IABCZ: **18,14** DECA: **1** P%: **4%**

DEP	ÍNDICE	DECA	P%
PM-EM _g	2,94	1	6%
STAY _g	43,43	2	17%
IPP _g	-19,86	1	7%
PD-ED _g	6,46	2	13%
PS-ED _g	14,86	1	8%
AOL _g	2,638	1	5%
ACAB _g	5,047	1	0,1%
PE-365 _g	1,282	1	0,5%



IQG: **23,02** TOP: **6%**

DEP	ÍNDICE	TOP
PM	0,72	40%
HP (STAY)	52,84	28%
IPP	-6,48	30%
PD	8,90	10%
PS	13,86	12%
AOL	2,06	12%
EGS	1,79	0,1%
PES	2,79	0,1%



CLIQUE PARA ASSISTIR O VÍDEO

H2157 FIV TULIPA
 TULL 2157 • NELORE PC
 NASC.: 19/11/2024 • 16 MESES
 PESO: 470 kg • CE: 32 cm

LOTE
65^F
 BATERIA G

REM ESPIA0007

NOTAVEL CFM

REM HERMOSO FIV GEN. ADT

X

2577 TULIPA

EL5033

REM VOTUPORANGA

007711TUL



MGTE: **21,01** TOP: **16%**

DEP	ÍNDICE	TOP
MP120	1,04	60%
DSTAY	76,46	26%
D3P	86,78	5%
DP210	11,23	16%
DP450	20,47	17%
DAOL	2,06	21%
DACAB	0,79	4%
DPE365	1,65	3%



IABCZ: **15,41** DECA: **1** P%: **7%**

DEP	ÍNDICE	DECA	P%
PM-EM _g	-2,75	10	-%
STAY _g	50,29	1	5%
IPP _g	-18,91	1	8%
PD-ED _g	4,71	3	-%
PS-ED _g	11,60	2	16%
AOL _g	2,106	1	10%
ACAB _g	6,105	1	0,1%
PE-365 _g	1,120	1	2%



IQG: **16,15** TOP: **16%**

DEP	ÍNDICE	TOP
PM	-4,02	99%
HP (STAY)	61,93	9%
IPP	-11,27	13%
PD	6,52	21%
PS	8,87	29%
AOL	1,10	32%
EGS	1,74	0,5%
PES	2,54	0,1%



CLIQUE PARA ASSISTIR O VÍDEO

LEILÃO VIRTUAL
TopTulipa

Bateria H

LOTES 66 A 72

NELORE PC

MÉDIAS

PESO: **503** KG | CE: **32** CM | IDADE: **18** MESES

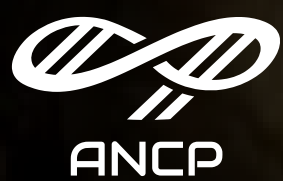

ANCP

MGT_e: **23,58**

TOP: **10%**



PMGZ

iABCZ: **22,15**

P₀: **2%**



GENE PLUS

IQG: **28,44**

TOP: **2%**



CLIQUE PARA ASSISTIR O VÍDEO

H1001 FIV TULIPA

TULL 1001 • NELORE PC
 NASC.: 16/07/2024 • 20 MESES
 PESO: 564 kg • CE: 36 cm

LOTE
66^A
 BATERIA H

REM GLADIADOR GEN. ADT

IMEDIATO TUL

REM CH LIDER GEN. ADT

X

285 TULIPA

EE8261

REMP513H

246114TUL



MGTE: **25,17** TOP: **7%**

DEP	ÍNDICE	TOP
MP120	3,10	17%
DSTAY	83,24	12%
D3P	89,08	2%
DP210	12,94	11%
DP450	24,18	10%
DAOL	2,91	13%
DACAB	0,84	3%
DPE365	1,47	5%



IABCZ: **30,66** DECA: **1** P%: **0,1%**

DEP	ÍNDICE	DECA	P%
PM-EM _g	1,09	4	-%
STAY _g	70,10	1	0,1%
IPP _g	-31,89	1	0,5%
PD-ED _g	11,29	1	2%
PS-ED _g	24,01	1	1%
AOL _g	3,15	1	3%
ACAB _g	2,721	1	2%
PE-365 _g	1,300	1	0,5%



IQG: **33,45** TOP: **1%**

DEP	ÍNDICE	TOP
PM	0,61	42%
HP (STAY)	73,04	2%
IPP	-12,23	11%
PD	10,36	5%
PS	23,06	1%
AOL	3,47	2%
EGS	0,75	10%
PES	2,06	0,5%



CLIQUE PARA ASSISTIR O VÍDEO

H1252 TULIPA
 TULL 1252 • NELORE PC
 NASC.: 04/08/2024 • 19 MESES
 PESO: 564 kg • CE: 34 cm

LOTE
66^B
 BATERIA H

REM GLADIADOR GEN. ADT

LITIO AJ

ESTURRO TUL

X

3228 TULIPA

EL5017

MACAJUBA DA M.CHUVA

138605TUL



MGTE: **24,78** TOP: **8%**

DEP	ÍNDICE	TOP
MP120	6,54	1%
DSTAY	82,81	13%
D3P	85,92	7%
DP210	10,52	19%
DP450	24,36	10%
DAOL	2,77	14%
DACAB	0,41	12%
DPE365	1,27	8%



IABCZ: **24,97** DECA: **1** P%: **0,5%**

DEP	ÍNDICE	DECA	P%
PM-EM _g	4,62	1	1%
STAY _g	57,29	1	1%
IPP _g	-23,79	1	3%
PD-ED _g	7,35	1	9%
PS-ED _g	21,39	1	2%
AOL _g	2,879	1	4%
ACAB _g	3,136	1	0,5%
PE-365 _g	0,884	1	5%



IQG: **36,77** TOP: **0,5%**

DEP	ÍNDICE	TOP
PM	3,99	2%
HP (STAY)	78,91	0,5%
IPP	-9,72	18%
PD	6,74	20%
PS	18,96	4%
AOL	2,64	6%
EGS	1,02	4%
PES	1,45	4%

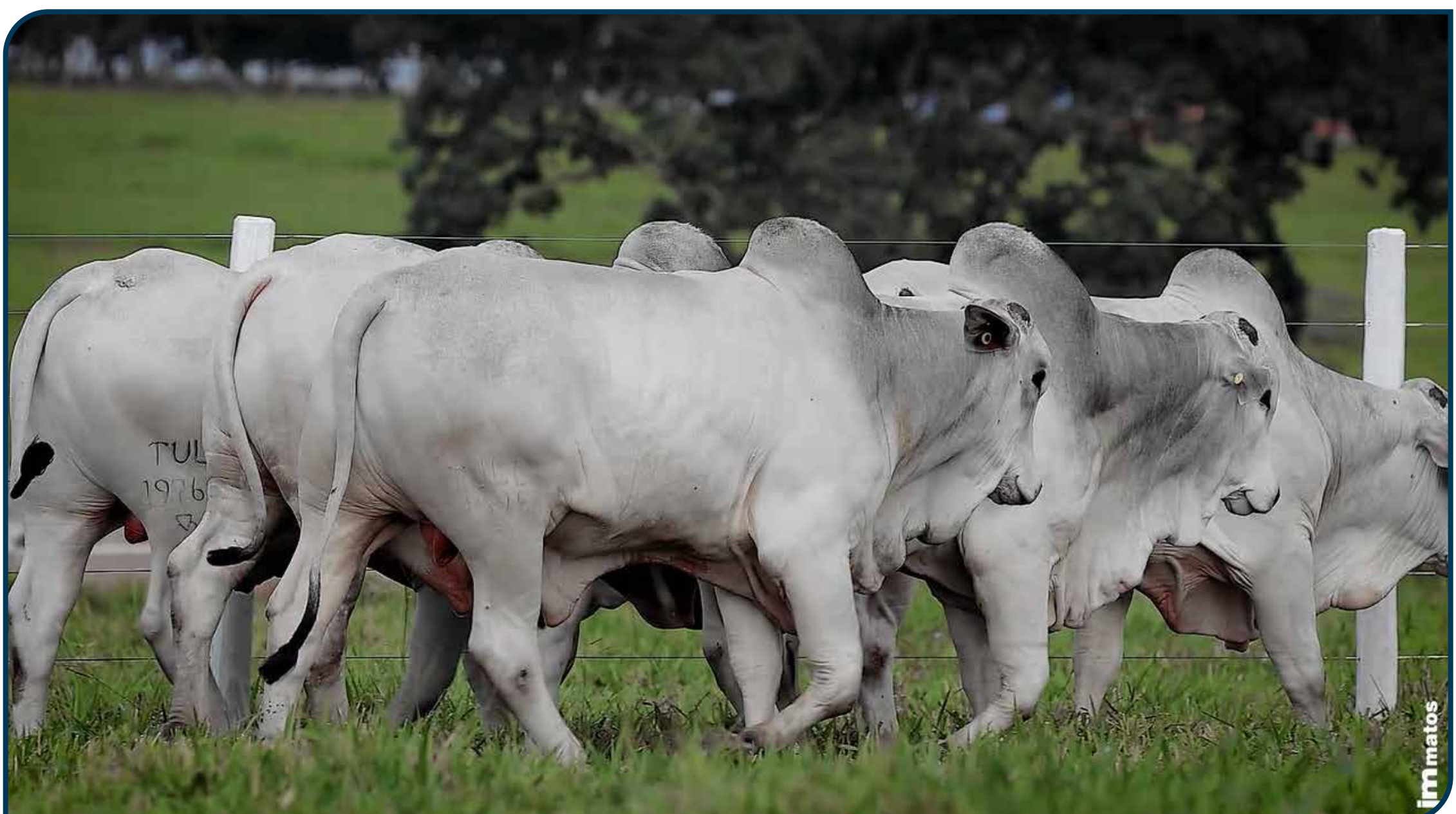

CLIQUE PARA ASSISTIR O VÍDEO

H1370 TULIPA
 TULL 1370 • NELORE PC
 NASC.: 16/08/2024 • 19 MESES
 PESO: 528 kg • CE: 33 cm

LOTE
66
 BATERIA H

REM GARANTIDO GEN. ADT

DEMOLIDOR FIV DA EAO

X

5707 TULIPA

EM5591

6180 FIV DA EAO



MGTE: **24,97** TOP: **8%**

DEP	ÍNDICE	TOP
MP120	2,50	26%
DSTAY	82,32	14%
D3P	83,31	15%
DP210	14,61	7%
DP450	29,83	4%
DAOL	1,97	22%
DACAB	0,80	4%
DPE365	2,30	0,5%



IABCZ: **30,51** DECA: **1** P%: **0,1%**

DEP	ÍNDICE	DECA	P%
PM-EM _g	2,06	2	15%
STAY _g	63,32	1	0,5%
IPP _g	-40,53	1	0,1%
PD-ED _g	12,16	1	1%
PS-ED _g	25,38	1	0,5%
AOL _g	2,051	2	11%
ACAB _g	3,504	1	0,5%
PE-365 _g	1,790	1	0,1%



IQG: **35,01** TOP: **0,5%**

DEP	ÍNDICE	TOP
PM	2,41	10%
HP (STAY)	74,78	1%
IPP	-24,98	0,5%
PD	13,34	2%
PS	19,43	3%
AOL	1,34	26%
EGS	1,96	0,1%
PES	2,36	0,1%

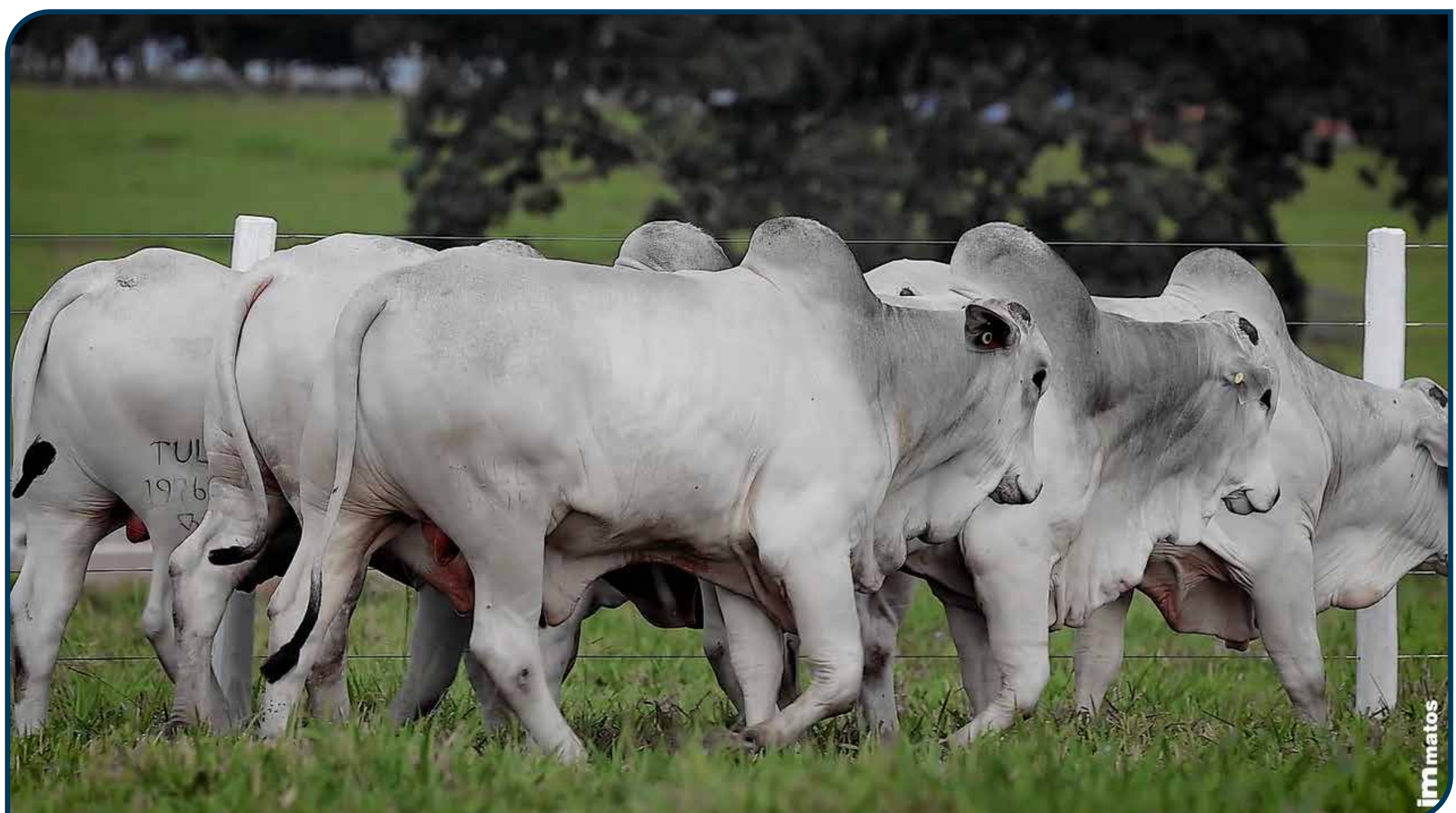

CLIQUE PARA ASSISTIR O VÍDEO

H1395 TULIPA
 TULL 1395 • NELORE PC
 NASC.: 02/08/2024 • 19 MESES
 PESO: 517 kg • CE: 32 cm

LOTE
66
 BATERIA H

REM GLADIADOR GEN. ADT

VERMELHO TUL

ESTURRO TUL

X

1459 TULIPA

EM5816

MACAJUBA DA M.CHUVA

009219TUL



MGTE: **24,48** TOP: **9%**

DEP	ÍNDICE	TOP
MP120	1,55	47%
DSTAY	84,22	10%
D3P	92,92	0,5%
DP210	13,64	9%
DP450	23,04	12%
DAOL	2,98	12%
DACAB	0,28	18%
DPE365	1,19	10%



IABCZ: **14,72** DECA: **1** P%: **9%**

DEP	ÍNDICE	DECA	P%
PM-EM _g	0,65	5	-%
STAY _g	45,20	2	13%
IPP _g	-15,29	2	13%
PD-ED _g	6,51	2	13%
PS-ED _g	16,84	1	5%
AOL _g	2,34	1	8%
ACAB _g	1,999	1	6%
PE-365 _g	0,560	2	16%



IQG: **24,29** TOP: **5%**

DEP	ÍNDICE	TOP
PM	0,77	38%
HP (STAY)	60,14	12%
IPP	-15,78	5%
PD	8,55	11%
PS	19,01	4%
AOL	2,29	9%
EGS	0,81	9%
PES	0,85	19%

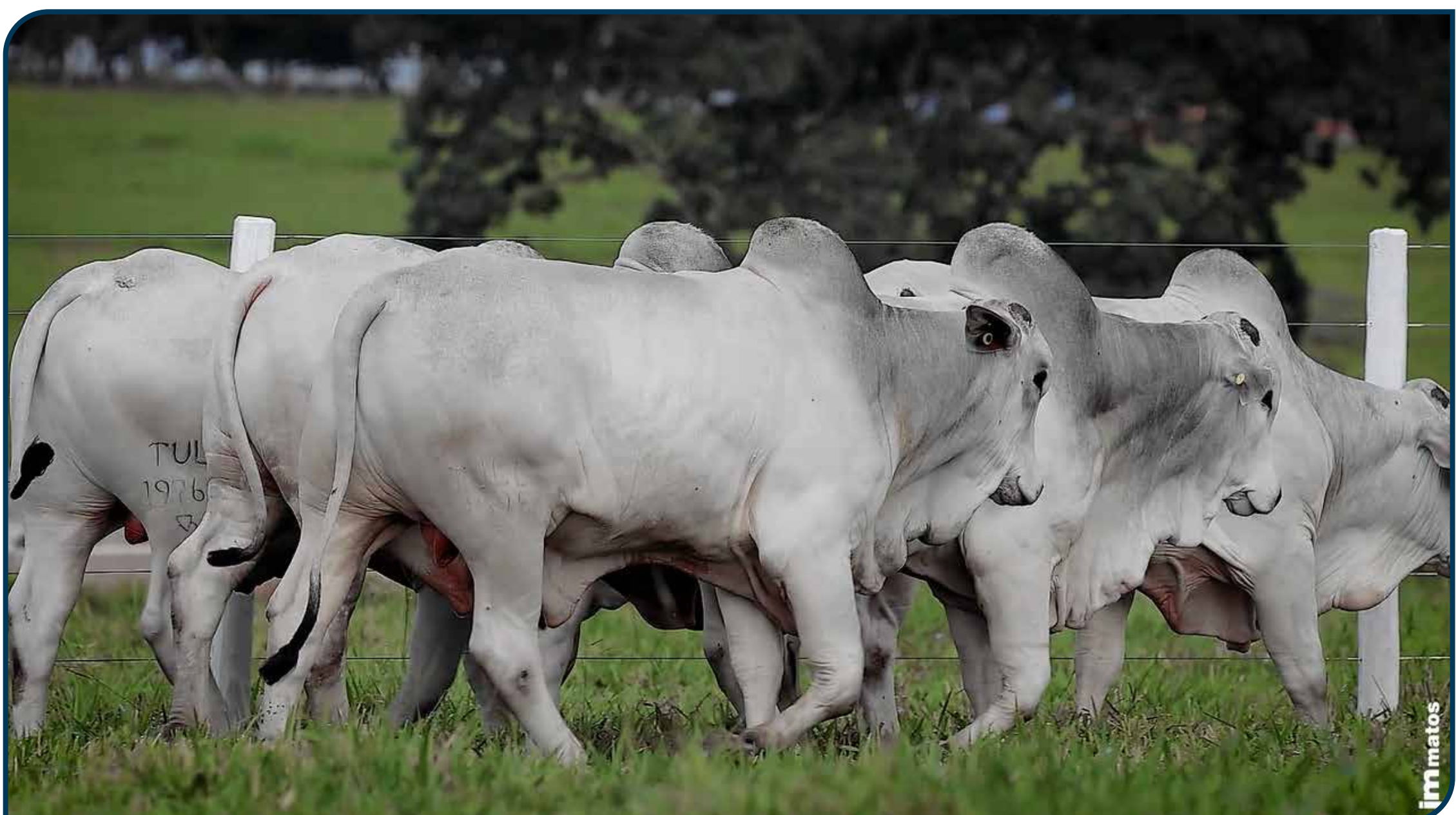

CLIQUE PARA ASSISTIR O VÍDEO

H1976 TULIPA
 TULL 1976 • NELORE PC
 NASC.: 14/10/2024 • 17 MESES
 PESO: 526 kg • CE: 35 cm

LOTE
66
 BATERIA H

REM ESPIA0007

RM PA

D8 DA EAO

X

2440 TULIPA

EL4977

2396 FIV DA EAO

4922107PA



MGTE: **25,25**
 TOP: **7%**

DEP	ÍNDICE	TOP
MP120	5,23	3%
DSTAY	82,52	13%
D3P	88,44	2%
DP210	12,29	13%
DP450	19,59	18%
DAOL	3,54	8%
DACAB	0,90	3%
DPE365	0,97	15%



IABCZ: **23,36** DECA: **1** P%: **1%**

DEP	ÍNDICE	DECA	P%
PM-EM _g	5,04	1	0,5%
STAY _g	42,52	2	20%
IPP _g	-19,30	1	7%
PD-ED _g	14,17	1	0,5%
PS-ED _g	22,00	1	2%
AOL _g	3,343	1	2%
ACAB _g	5,448	1	0,1%
PE-365 _g	0,795	1	7%



IQG: **30,44** TOP: **2%**

DEP	ÍNDICE	TOP
PM	3,96	2%
HP (STAY)	60,81	11%
IPP	-8,31	22%
PD	16,00	0,5%
PS	21,04	2%
AOL	3,76	1%
EGS	2,23	0,1%
PES	1,01	13%

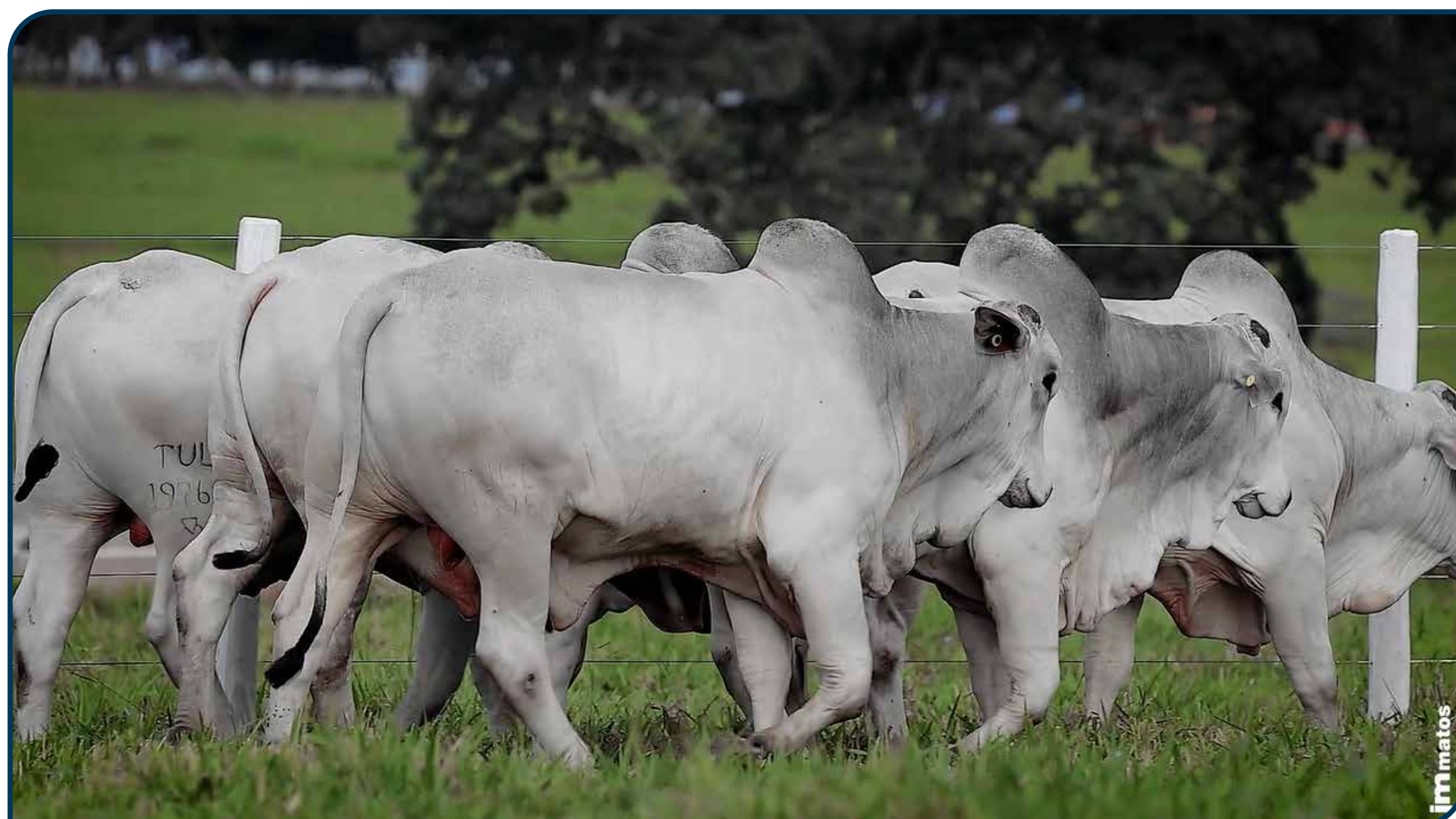

CLIQUE PARA ASSISTIR O VÍDEO

H1073 TULIPA
 TULL 1073 • NELORE PC
 NASC.: 25/07/2024 • 20 MESES
 PESO: 511 kg • CE: 33 cm

LOTE
67^A
 BATERIA H

REM HERMOSO FIV GEN. ADT

INIESTA TUL

REM LARIAT FIV GEN. ADT

X

822 TULIPA

EB9244

REM GRACA FIV

542311AJ



MGTE: **24,91** TOP: **8%**

DEP	ÍNDICE	TOP
MP120	2,77	21%
DSTAY	83,95	10%
D3P	82,07	21%
DP210	12,48	12%
DP450	28,99	4%
DAOL	2,54	16%
DACAB	1,35	0,5%
DPE365	1,46	5%



IABCZ: **25,41** DECA: **1** P%: **0,5%**

DEP	ÍNDICE	DECA	P%
PM-EM _g	2,07	2	15%
STAY _g	54,29	1	2%
IPP _g	-15,07	2	14%
PD-ED _g	11,19	1	2%
PS-ED _g	23,74	1	1%
AOL _g	2,202	1	9%
ACAB _g	7,213	1	0,1%
PE-365 _g	1,254	1	1%



IQG: **33,53** TOP: **1%**

DEP	ÍNDICE	TOP
PM	1,37	25%
HP (STAY)	68,64	3%
IPP	-16,17	5%
PD	10,03	6%
PS	18,52	4%
AOL	1,67	19%
EGS	2,57	0,1%
PES	2,04	0,5%



CLIQUE PARA ASSISTIR O VÍDEO

H1074 TULIPA

TULL 1074 • NELORE PC
 NASC.: 25/07/2024 • 20 MESES
 PESO: 548 kg • CE: 34 cm

LOTE
67^B
 BATERIA H

REM GARANTIDO GEN. ADT

OPIO CFM

DEMOLIDOR FIV DA EAO

X

4718 TULIPA

EB9265

6180 FIV DA EAO

244711PA



MGTE: **23,30** TOP: **11%**

DEP	ÍNDICE	TOP
MP120	1,73	43%
DSTAY	78,88	21%
D3P	83,29	15%
DP210	15,86	5%
DP450	24,79	9%
DAOL	2,03	22%
DACAB	1,11	1%
DPE365	1,45	6%



IABCZ: **23,29** DECA: **1** P%: **1%**

DEP	ÍNDICE	DECA	P%
PM-EM _g	1,87	2	18%
STAY _g	49,96	1	5%
IPP _g	-29,15	1	1%
PD-ED _g	13,69	1	0,5%
PS-ED _g	23,34	1	1%
AOL _g	1,494	2	20%
ACAB _g	2,327	1	3%
PE-365 _g	1,417	1	0,5%



IQG: **20,66** TOP: **8%**

DEP	ÍNDICE	TOP
PM	1,08	31%
HP (STAY)	59,68	13%
IPP	-15,12	6%
PD	12,91	2%
PS	15,82	8%
AOL	1,04	33%
EGS	0,40	26%
PES	1,88	1%



CLIQUE PARA ASSISTIR O VÍDEO

H1659 FIV TULIPA
 TULL 1659 • NELORE PC
 NASC.: 25/09/2024 • 18 MESES
 PESO: 468 kg • CE: 25 cm

LOTE
67
 BATERIA H

REM DANUT

LATIM TUL

INVENCIVEL DA HORA

X

6737 TULIPA

EL5185

2272 DA HORA

EE8268



MGTE: **24,96** TOP: **8%**

DEP	ÍNDICE	TOP
MP120	3,44	13%
DSTAY	84,82	9%
D3P	87,92	3%
DP210	16,57	4%
DP450	25,57	8%
DAOL	2,17	20%
DACAB	0,25	20%
DPE365	0,99	15%



IABCZ: **19,25** DECA: **1** P%: **3%**

DEP	ÍNDICE	DECA	P%
PM-EM _g	2,58	1	9%
STAY _g	53,19	1	3%
IPP _g	-11,70	3	-%
PD-ED _g	11,90	1	1%
PS-ED _g	14,01	1	10%
AOL _g	2,051	2	11%
ACAB _g	0,708	3	-%
PE-365 _g	0,488	3	-%



IQG: **21,03** TOP: **8%**

DEP	ÍNDICE	TOP
PM	1,71	19%
HP (STAY)	69,49	3%
IPP	-0,17	59%
PD	11,49	3%
PS	12,39	16%
AOL	1,10	32%
EGS	0,01	52%
PES	1,07	12%



CLIQUE PARA ASSISTIR O VÍDEO

H1722 TULIPA
 TULL 1722 • NELORE PC
 NASC.: 26/09/2024 • 18 MESES
 PESO: 506 kg • CE: 33 cm

LOTE
67^D
 BATERIA H

TRUCK DA ALO BRASIL

LATIM TUL

CONTRATO DA EAO

X

4514 TULIPA

EL5237

PRATEADA DA EAO

433314TUL



MGTE: **24,62** TOP: **8%**

DEP	ÍNDICE	TOP
MP120	5,13	3%
DSTAY	84,07	10%
D3P	87,09	4%
DP210	10,37	19%
DP450	26,54	7%
DAOL	2,78	14%
DACAB	0,10	35%
DPE365	1,43	6%



IABCZ: **22,61** DECA: **1** P%: **2%**

DEP	ÍNDICE	DECA	P%
PM-EM _g	5,72	1	0,1%
STAY _g	54,59	1	2%
IPP _g	-13,32	2	17%
PD-ED _g	7,65	1	8%
PS-ED _g	20,37	1	2%
AOL _g	1,093	3	-%
ACAB _g	2,142	1	4%
PE-365 _g	1,032	1	3%



IQG: **33,93** TOP: **0,5%**

DEP	ÍNDICE	TOP
PM	5,72	0,1%
HP (STAY)	74,79	1%
IPP	-6,38	30%
PD	7,18	17%
PS	16,10	7%
AOL	0,24	56%
EGS	1,09	3%
PES	1,50	4%



CLIQUE PARA ASSISTIR O VÍDEO

H1737 TULIPA

TULL 1737 • NELORE PC
 NASC.: 27/09/2024 • 18 MESES
 PESO: 480 kg • CE: 31 cm

LOTE
67^E
 BATERIA H

REM HERMOSO FIV GEN. ADT

IRON TUL

FALUCK DO CRISPIM

X

6724 TULIPA

EM5644

PARAFIA FIV FVC

EL5038



MGTE: **24,40** TOP: **9%**

DEP	ÍNDICE	TOP
MP120	3,80	10%
DSTAY	81,55	15%
D3P	84,73	10%
DP210	12,52	12%
DP450	25,62	8%
DAOL	1,93	23%
DACAB	1,15	1%
DPE365	1,82	2%



IABCZ: **18,21** DECA: **1** P%: **4%**

DEP	ÍNDICE	DECA	P%
PM-EM _g	4,40	1	1%
STAY _g	42,82	2	19%
IPP _g	-9,04	3	-%
PD-ED _g	10,86	1	2%
PS-ED _g	15,05	1	8%
AOL _g	2,149	1	10%
ACAB _g	4,216	1	0,1%
PE-365 _g	0,838	1	6%



IQG: **25,33** TOP: **4%**

DEP	ÍNDICE	TOP
PM	2,85	6%
HP (STAY)	63,15	8%
IPP	-12,06	11%
PD	11,35	4%
PS	9,74	25%
AOL	1,54	22%
EGS	1,21	2%
PES	2,05	0,5%

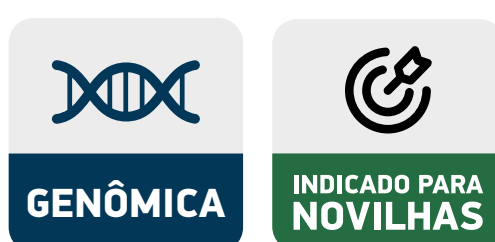

CLIQUE PARA ASSISTIR O VÍDEO

H1041 TULIPA
 TULL 1041 • NELORE PC
 NASC.: 22/07/2024 • 20 MESES
 PESO: 477 kg • CE: 33 cm

LOTE
68^A
 BATERIA H

REM GRINGO GEN. ADT

IDOLO TUL

REM PASSAPORTE FIV GEN. ADT

X

3143 TULIPA

EL1763

REM GUAIAMAMA

007019TUL



MGTE: **22,09** TOP: **13%**

DEP	ÍNDICE	TOP
MP120	2,29	30%
DSTAY	82,87	13%
D3P	77,78	42%
DP210	15,58	5%
DP450	20,82	16%
DAOL	2,29	19%
DACAB	0,45	11%
DPE365	1,28	8%



IABCZ: **18,45** DECA: **1** P%: **4%**

DEP	ÍNDICE	DECA	P%
PM-EM _g	-0,10	6	-%
STAY _g	48,22	1	8%
IPP _g	-18,03	1	9%
PD-ED _g	11,67	1	1%
PS-ED _g	17,77	1	4%
AOL _g	2,011	2	12%
ACAB _g	2,474	1	3%
PE-365 _g	1,301	1	0,5%



IQG: **15,68** TOP: **17%**

DEP	ÍNDICE	TOP
PM	-1,70	90%
HP (STAY)	60,52	11%
IPP	7,93	89%
PD	14,17	1%
PS	15,43	8%
AOL	2,08	12%
EGS	0,22	37%
PES	2,13	0,5%



CLIQUE PARA ASSISTIR O VÍDEO

H1231 TULIPA
 TULL 1231 • NELORE PC
 NASC.: 02/08/2024 • 19 MESES
 PESO: 500 kg • CE: 33 cm

LOTE
68
 BATERIA H

REM HERMOSO FIV GEN. ADT

PIRLO TUL

REM LARIAT FIV GEN. ADT

X

3382 TULIPA

EB9315

REM GRACA FIV

312013TUL



MGTE: **23,34** TOP: **11%**

DEP	ÍNDICE	TOP
MP120	3,61	11%
DSTAY	83,15	12%
D3P	81,09	25%
DP210	10,28	19%
DP450	26,87	7%
DAOL	2,44	17%
DACAB	0,88	3%
DPE365	1,29	8%



IABCZ: **19,66** DECA: **1** P%: **3%**

DEP	ÍNDICE	DECA	P%
PM-EM _g	2,60	1	9%
STAY _g	53,47	1	3%
IPP _g	-21,29	1	5%
PD-ED _g	4,56	3	-%
PS-ED _g	16,34	1	6%
AOL _g	1,602	2	18%
ACAB _g	4,840	1	0,1%
PE-365 _g	0,437	3	-%



IQG: **30,87** TOP: **2%**

DEP	ÍNDICE	TOP
PM	2,16	12%
HP (STAY)	68,35	3%
IPP	-16,23	5%
PD	5,32	30%
PS	15,13	9%
AOL	1,20	29%
EGS	1,83	0,1%
PES	1,44	4%



CLIQUE PARA ASSISTIR O VÍDEO

H1294 FIV TULIPA
 TULL 1294 • NELORE PC
 NASC.: 21/08/2024 • 19 MESES
 PESO: 508 kg • CE: 32 cm

LOTE
68
 BATERIA H

REM DANUT

LATIM TUL

INVENCIVEL DA HORA

X

6671 TULIPA

EL5181

2272 DA HORA

130820TUL



MGTE: **24,23** TOP: **9%**

DEP	ÍNDICE	TOP
MP120	0,84	66%
DSTAY	76,82	25%
D3P	89,79	1%
DP210	15,61	5%
DP450	26,98	6%
DAOL	3,77	7%
DACAB	0,39	13%
DPE365	1,09	12%



IABCZ: **23,68** DECA: **1** P%: **1%**

DEP	ÍNDICE	DECA	P%
PM-EM _g	1,31	3	-%
STAY _g	56,69	1	1%
IPP _g	-35,95	1	0,5%
PD-ED _g	9,45	1	4%
PS-ED _g	17,60	1	4%
AOL _g	4,786	1	0,1%
ACAB _g	1,847	1	7%
PE-365 _g	0,740	1	9%



IQG: **27,50** TOP: **3%**

DEP	ÍNDICE	TOP
PM	0,42	47%
HP (STAY)	67,02	4%
IPP	-19,72	2%
PD	11,41	3%
PS	17,67	5%
AOL	4,57	0,5%
EGS	0,23	37%
PES	1,60	3%



CLIQUE PARA ASSISTIR O VÍDEO

H1458 TULIPA
 TULL 1458 • NELORE PC
 NASC.: 19/08/2024 • 19 MESES
 PESO: 498 kg • CE: 32 cm

LOTE
68
 BATERIA H

GUERREIRO DA HORA

JAPURA FM

LA PORTE TE DA HORA

X

0709 TULIPA

EM5601

4273 DA HORA

EM6902



MGTE: **20,38** TOP: **17%**

DEP	ÍNDICE	TOP
MP120	2,50	26%
DSTAY	83,45	11%
D3P	78,04	41%
DP210	7,78	31%
DP450	19,20	19%
DAOL	3,67	8%
DACAB	-0,03	63%
DPE365	1,01	14%



IABCZ: **17,90** DECA: **1** P%: **4%**

DEP	ÍNDICE	DECA	P%
PM-EM _g	1,22	3	-%
STAY _g	62,66	1	0,5%
IPP _g	-11,79	3	-%
PD-ED _g	5,18	3	-%
PS-ED _g	7,00	4	-%
AOL _g	1,106	3	-%
ACAB _g	1,591	1	10%
PE-365 _g	0,567	2	16%



IQG: **20,46** TOP: **9%**

DEP	ÍNDICE	TOP
PM	0,55	44%
HP (STAY)	68,09	3%
IPP	-0,82	56%
PD	6,16	24%
PS	9,95	25%
AOL	1,59	21%
EGS	0,43	24%
PES	1,30	6%

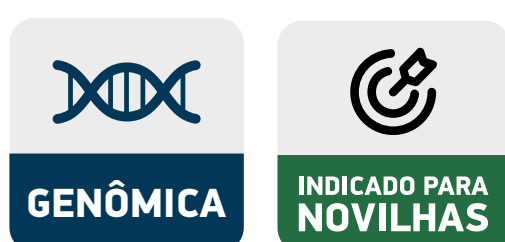

CLIQUE PARA ASSISTIR O VÍDEO

H1806 TULIPA

TULL 1806 • NELORE PC
 NASC.: 30/09/2024 • 17 MESES
 PESO: 498 kg • CE: 30 cm

LOTE
68^E
 BATERIA H

D4685 DA MN

KULAL AJ

DOMINATOR FIV EAO

X

2916 TULIPA

EB9291

7465 FIV DA EAO

360111PA



MGTE: **22,25** TOP: **13%**

DEP	ÍNDICE	TOP
MP120	4,52	5%
DSTAY	83,85	11%
D3P	78,84	37%
DP210	8,97	25%
DP450	16,31	26%
DAOL	2,96	13%
DACAB	1,02	2%
DPE365	1,43	6%



IABCZ: **24,56** DECA: **1** P%: **1%**

DEP	ÍNDICE	DECA	P%
PM-EM _g	3,11	1	5%
STAY _g	63,05	1	0,5%
IPP _g	-25,26	1	3%
PD-ED _g	7,47	1	9%
PS-ED _g	12,00	2	14%
AOL _g	2,589	1	6%
ACAB _g	4,266	1	0,1%
PE-365 _g	0,927	1	4%



IQG: **30,89** TOP: **2%**

DEP	ÍNDICE	TOP
PM	3,01	5%
HP (STAY)	71,63	2%
IPP	-27,76	0,1%
PD	6,79	20%
PS	12,30	16%
AOL	1,66	19%
EGS	1,77	0,1%
PES	1,93	1%



CLIQUE PARA ASSISTIR O VÍDEO

H1260 TULIPA
 TULL 1260 • NELORE PC
 NASC.: 06/08/2024 • 19 MESES
 PESO: 536 kg • CE: 35 cm

LOTE
69^A
 BATERIA H

REM GLADIADOR GEN. ADT

LITIO AJ

ESTURRO TUL

X

4424 TULIPA

EM5727

MACAJUBA DA M.CHUVA

824310AJ



MGTE: **19,24** TOP: **20%**

DEP	ÍNDICE	TOP
MP120	2,81	21%
DSTAY	77,85	23%
D3P	87,35	4%
DP210	6,75	36%
DP450	12,45	38%
DAOL	2,60	16%
DACAB	0,17	27%
DPE365	1,35	7%



IABCZ: **20,35** DECA: **1** P%: **3%**

DEP	ÍNDICE	DECA	P%
PM-EM _g	4,99	1	0,5%
STAY _g	56,95	1	1%
IPP _g	-23,17	1	4%
PD-ED _g	2,69	5	-%
PS-ED _g	8,75	3	-%
AOL _g	1,264	3	-%
ACAB _g	2,257	1	4%
PE-365 _g	1,579	1	0,1%



IQG: **29,19** TOP: **2%**

DEP	ÍNDICE	TOP
PM	3,62	2%
HP (STAY)	70,58	2%
IPP	-9,57	18%
PD	3,90	41%
PS	9,71	26%
AOL	1,87	15%
EGS	0,53	19%
PES	2,16	0,5%

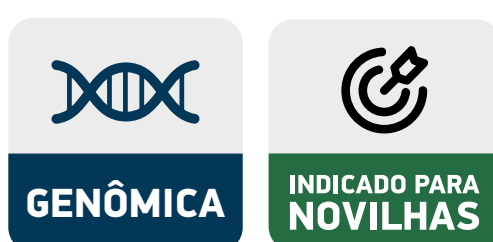

CLIQUE PARA ASSISTIR O VÍDEO

H1543 TULIPA
 TULL 1543 • NELORE PC
 NASC.: 08/09/2024 • 18 MESES
 PESO: 550 kg • CE: 33 cm

LOTE
69
 BATERIA H

GUERREIRO DA HORA

LITIO AJ

LA PORTE TE DA HORA

X

0136 TULIPA

EL4939

4273 DA HORA

208012TUL



MGTE: **21,78** TOP: **14%**

DEP	ÍNDICE	TOP
MP120	4,97	4%
DSTAY	76,56	25%
D3P	80,40	29%
DP210	10,31	19%
DP450	22,64	13%
DAOL	3,68	7%
DACAB	-0,03	63%
DPE365	0,88	18%



IABCZ: **19,52** DECA: **1** P%: **3%**

DEP	ÍNDICE	DECA	P%
PM-EM _g	4,96	1	0,5%
STAY _g	56,80	1	1%
IPP _g	-13,63	2	17%
PD-ED _g	5,10	3	-%
PS-ED _g	11,81	2	15%
AOL _g	3,468	1	2%
ACAB _g	0,124	5	-%
PE-365 _g	0,545	2	17%



IQG: **23,42** TOP: **5%**

DEP	ÍNDICE	TOP
PM	3,85	2%
HP (STAY)	60,23	12%
IPP	-8,12	23%
PD	5,27	30%
PS	12,64	15%
AOL	2,94	4%
EGS	-0,37	77%
PES	0,72	24%



CLIQUE PARA ASSISTIR O VÍDEO

H1560 TULIPA
 TULL 1560 • NELORE PC
 NASC.: 11/09/2024 • 18 MESES
 PESO: 530 kg • CE: 34 cm

LOTE
69
 BATERIA H

REM HERMOSO FIV GEN. ADT

RESENDE AJ

CAMPARI DA ANP

X

0452 TULIPA

EM5755

DIRETORA MAT.

123315TUL



MGTE: **23,89** TOP: **10%**

DEP	ÍNDICE	TOP
MP120	2,61	24%
DSTAY	85,76	7%
D3P	80,70	27%
DP210	10,94	17%
DP450	26,78	7%
DAOL	2,36	18%
DACAB	1,03	2%
DPE365	1,73	3%



IABCZ: **21,46** DECA: **1** P%: **2%**

DEP	ÍNDICE	DECA	P%
PM-EM _g	1,07	4	-%
STAY _g	58,64	1	0,5%
IPP _g	-15,10	2	14%
PD-ED _g	6,78	2	12%
PS-ED _g	18,07	1	4%
AOL _g	1,563	2	19%
ACAB _g	3,538	1	0,5%
PE-365 _g	1,157	1	2%



IQG: **29,08** TOP: **2%**

DEP	ÍNDICE	TOP
PM	0,51	45%
HP (STAY)	76,88	0,5%
IPP	-14,86	6%
PD	6,33	22%
PS	15,20	9%
AOL	1,53	22%
EGS	1,01	5%
PES	1,62	3%



CLIQUE PARA ASSISTIR O VÍDEO

H1571 TULIPA
 TULL 1571 • NELORE PC
 NASC.: 12/09/2024 • 18 MESES
 PESO: 528 kg • CE: 33 cm

LOTE
69
 BATERIA H

GUERREIRO DA HORA

DVORAK AJ

LA PORTE TE DA HORA

X

4751 TULIPA

EL4959

4273 DA HORA

EB9292



MGTE: **24,23** TOP: **9%**

DEP	ÍNDICE	TOP
MP120	3,86	9%
DSTAY	81,09	16%
D3P	79,25	35%
DP210	14,28	8%
DP450	29,33	4%
DAOL	3,29	10%
DACAB	0,38	13%
DPE365	1,02	14%



IABCZ: **19,81** DECA: **1** P%: **3%**

DEP	ÍNDICE	DECA	P%
PM-EM _g	0,26	5	-%
STAY _g	55,92	1	2%
IPP _g	-9,29	3	-%
PD-ED _g	8,58	1	6%
PS-ED _g	22,95	1	1%
AOL _g	4,069	1	0,5%
ACAB _g	-0,032	6	-%
PE-365 _g	0,669	2	11%



IQG: **29,24** TOP: **2%**

DEP	ÍNDICE	TOP
PM	-0,15	61%
HP (STAY)	68,49	3%
IPP	-6,28	30%
PD	9,99	6%
PS	21,20	2%
AOL	3,27	3%
EGS	0,05	49%
PES	2,07	0,5%



CLIQUE PARA ASSISTIR O VÍDEO

H1779 FIV TULIPA
 TULL 1779 • NELORE PC
 NASC.: 05/10/2024 • 17 MESES
 PESO: 448 kg • CE: 34 cm

LOTE
69
 BATERIA H

REM GLADIADOR GEN. ADT

IDONEO TUL

REM CH LIDER GEN. ADT

X

5868 TULIPA

EL5099

REMP513H

080320TUL



MGTE: **24,19** TOP: **9%**

DEP	ÍNDICE	TOP
MP120	5,31	3%
DSTAY	81,97	15%
D3P	83,25	16%
DP210	12,60	12%
DP450	25,98	8%
DAOL	2,21	20%
DACAB	0,59	7%
DPE365	1,27	8%



IABCZ: **22,70** DECA: **1** P%: **2%**

DEP	ÍNDICE	DECA	P%
PM-EM _g	4,21	1	2%
STAY _g	54,14	1	2%
IPP _g	-19,19	1	7%
PD-ED _g	9,47	1	4%
PS-ED _g	17,15	1	5%
AOL _g	2,386	1	7%
ACAB _g	3,395	1	0,5%
PE-365 _g	0,768	1	8%



IQG: **30,18** TOP: **2%**

DEP	ÍNDICE	TOP
PM	4,08	1%
HP (STAY)	69,52	3%
IPP	-13,25	9%
PD	9,55	7%
PS	13,47	13%
AOL	2,31	9%
EGS	0,86	7%
PES	1,13	10%



CLIQUE PARA ASSISTIR O VÍDEO

H1008 FIV TULIPA

TULL 1008 • NELORE PC
 NASC.: 17/07/2024 • 20 MESES
 PESO: 532 kg • CE: 33 cm

LOTE
70^A
 BATERIA H

REM GLADIADOR GEN. ADT

IMEDIATO TUL

REM CH LIDER GEN. ADT

X

285 TULIPA

EE8261

REMP513H

246114TUL



MGTE: **24,39** TOP: **9%**

DEP	ÍNDICE	TOP
MP120	3,01	18%
DSTAY	83,97	10%
D3P	85,69	7%
DP210	12,86	11%
DP450	24,62	9%
DAOL	2,65	15%
DACAB	0,82	3%
DPE365	1,29	8%



IABCZ: **17,21** DECA: **1** P%: **-%**

DEP	ÍNDICE	DECA	P%
PM-EM _g	0,43	5	-%
STAY _g	53,87	1	-%
IPP _g	-17,49	1	-%
PD-ED _g	5,44	2	-%
PS-ED _g	14,47	1	-%
AOL _g	1,569	2	-%
ACAB _g	1,998	1	-%
PE-365 _g	0,865	1	-%



IQG: **20,27** TOP: **9%**

DEP	ÍNDICE	TOP
PM	0,39	48%
HP (STAY)	64,16	7%
IPP	-2,34	49%
PD	2,42	54%
PS	10,40	23%
AOL	0,92	37%
EGS	0,52	20%
PES	0,93	16%



CLIQUE PARA ASSISTIR O VÍDEO

H1010 FIV TULIPA

TULL 1010 • NELORE PC
 NASC.: 17/07/2024 • 20 MESES
 PESO: 532 kg • CE: 33 cm

LOTE
70^B
 BATERIA H

REM GLADIADOR GEN. ADT

IMEDIATO TUL

REM CH LIDER GEN. ADT

X

285 TULIPA

EE8261

REMP513H

246114TUL



MGTE: **25,53** TOP: **7%**

DEP	ÍNDICE	TOP
MP120	3,20	15%
DSTAY	84,98	8%
D3P	88,82	2%
DP210	13,44	10%
DP450	25,06	9%
DAOL	2,62	16%
DACAB	0,82	3%
DPE365	1,53	5%



IABCZ: **24,20** DECA: **1** P%: **1%**

DEP	ÍNDICE	DECA	P%
PM-EM _g	0,40	5	-%
STAY _g	56,00	1	2%
IPP _g	-32,11	1	0,5%
PD-ED _g	9,17	1	4%
PS-ED _g	20,96	1	2%
AOL _g	2,563	1	6%
ACAB _g	3,354	1	0,5%
PE-365 _g	1,616	1	0,1%



IQG: **27,81** TOP: **3%**

DEP	ÍNDICE	TOP
PM	-0,23	63%
HP (STAY)	73,44	1%
IPP	-11,08	14%
PD	9,95	6%
PS	18,81	4%
AOL	1,94	14%
EGS	0,15	42%
PES	2,13	0,5%



CLIQUE PARA ASSISTIR O VÍDEO

H1 139 TULIPA
 TULL 1139 • NELORE PC
 NASC.: 29/07/2024 • 20 MESES
 PESO: 471 kg • CE: 30 cm

LOTE
70
 BATERIA H

REM GLADIADOR GEN. ADT

IMEDIATO TUL

ESTURRO TUL

X

5358 TULIPA

EL1770

MACAJUBA DA M.CHUVA

100303TUL



MGTE: **24,00** TOP: **9%**

DEP	ÍNDICE	TOP
MP120	3,04	17%
DSTAY	83,74	11%
D3P	87,04	4%
DP210	11,06	17%
DP450	23,56	11%
DAOL	3,07	12%
DACAB	0,39	13%
DPE365	1,53	5%



IABCZ: **25,77** DECA: **1** P%: **0,5%**

DEP	ÍNDICE	DECA	P%
PM-EM _g	2,81	1	7%
STAY _g	66,55	1	0,1%
IPP _g	-24,70	1	3%
PD-ED _g	7,42	1	9%
PS-ED _g	17,20	1	5%
AOL _g	2,014	2	12%
ACAB _g	1,650	1	9%
PE-365 _g	1,441	1	0,5%



IQG: **34,24** TOP: **0,5%**

DEP	ÍNDICE	TOP
PM	2,45	9%
HP (STAY)	77,95	0,5%
IPP	-17,64	3%
PD	9,12	9%
PS	16,43	7%
AOL	2,28	10%
EGS	0,97	5%
PES	1,72	2%



CLIQUE PARA ASSISTIR O VÍDEO

H1626 FIV TULIPA
 TULL 1626 • NELORE PC
 NASC.: 17/09/2024 • 18 MESES
 PESO: 526 kg • CE: 31 cm

LOTE
70
 BATERIA H

REM ARMADOR

LIDER TUL

GUERREIRO DA HORA

X

4881 TULIPA

EL5076

2128 TE DA HORA

EL1776



MGTE: **22,81** TOP: **12%**

DEP	ÍNDICE	TOP
MP120	2,77	21%
DSTAY	84,35	10%
D3P	80,03	31%
DP210	13,01	11%
DP450	22,80	12%
DAOL	2,91	13%
DACAB	0,50	9%
DPE365	0,92	16%



IABCZ: **24,22** DECA: **1** P%: **1%**

DEP	ÍNDICE	DECA	P%
PM-EM _g	2,98	1	6%
STAY _g	59,75	1	0,5%
IPP _g	-13,84	2	16%
PD-ED _g	9,16	1	4%
PS-ED _g	22,24	1	1%
AOL _g	1,705	2	16%
ACAB _g	2,861	1	1%
PE-365 _g	1,021	1	3%



IQG: **28,57** TOP: **2%**

DEP	ÍNDICE	TOP
PM	2,22	12%
HP (STAY)	71,70	2%
IPP	-5,20	35%
PD	10,51	5%
PS	19,85	3%
AOL	0,68	43%
EGS	0,38	27%
PES	1,79	2%



CLIQUE PARA ASSISTIR O VÍDEO

H1662 FIV TULIPA

TULL 1662 • NELORE PC
 NASC.: 26/09/2024 • 18 MESES
 PESO: 489 kg • CE: 30 cm

LOTE
70^E
 BATERIA H

REM GLADIADOR GEN. ADT

POTENTE TUL

ESTURRO TUL

X

5155 TULIPA

EM5514

MACAJUBA DA M.CHUVA

1110618TUL



MGTE: **25,26** TOP: **7%**

DEP	ÍNDICE	TOP
MP120	5,50	2%
DSTAY	82,64	13%
D3P	86,66	5%
DP210	11,00	17%
DP450	23,75	11%
DAOL	3,74	7%
DACAB	0,33	16%
DPE365	1,39	6%



IABCZ: **27,71** DECA: **1** P%: **0,5%**

DEP	ÍNDICE	DECA	P%
PM-EM _g	6,16	1	0,1%
STAY _g	62,94	1	0,5%
IPP _g	-28,08	1	2%
PD-ED _g	7,48	1	9%
PS-ED _g	16,83	1	5%
AOL _g	3,442	1	2%
ACAB _g	2,750	1	2%
PE-365 _g	1,157	1	2%



IQG: **37,60** TOP: **0,5%**

DEP	ÍNDICE	TOP
PM	5,67	0,1%
HP (STAY)	75,66	1%
IPP	-17,53	3%
PD	7,72	15%
PS	14,48	10%
AOL	3,61	2%
EGS	1,14	3%
PES	1,52	4%



CLIQUE PARA ASSISTIR O VÍDEO

H1078 TULIPA
 TULL 1078 • NELORE PC
 NASC.: 27/07/2024 • 20 MESES
 PESO: 494 kg • CE: 31 cm

LOTE
71^A
 BATERIA H

REM GRINGO GEN. ADT

DAKOTA AJ

REM PASSAPORTE FIV GEN. ADT

X

4625 TULIPA

EL5268

REM GUAIAMAMA

165806TUL



MGTE: **22,34** TOP: **13%**

DEP	ÍNDICE	TOP
MP120	0,87	65%
DSTAY	81,48	16%
D3P	83,02	17%
DP210	13,03	11%
DP450	23,59	11%
DAOL	2,99	12%
DACAB	0,44	11%
DPE365	1,29	8%



IABCZ: **22,50** DECA: **1** P%: **2%**

DEP	ÍNDICE	DECA	P%
PM-EM _g	-0,52	7	-%
STAY _g	58,25	1	1%
IPP _g	-17,34	1	10%
PD-ED _g	12,33	1	1%
PS-ED _g	19,44	1	3%
AOL _g	2,776	1	4%
ACAB _g	2,909	1	1%
PE-365 _g	0,783	1	7%



IQG: **30,16** TOP: **2%**

DEP	ÍNDICE	TOP
PM	-1,04	80%
HP (STAY)	72,65	2%
IPP	-18,00	3%
PD	15,18	0,5%
PS	25,06	0,5%
AOL	3,08	3%
EGS	1,52	0,5%
PES	1,56	3%



CLIQUE PARA ASSISTIR O VÍDEO

H1536 TULIPA
 TULL 1536 • NELORE PC
 NASC.: 06/09/2024 • 18 MESES
 PESO: 498 kg • CE: 35 cm

LOTE
71^B
 BATERIA H

REM GARANTIDO GEN. ADT

DEMOLIDOR FIV DA EAO

X

2969 TULIPA

EM5722

6180 FIV DA EAO



MGTE: **20,21** TOP: **18%**

DEP	ÍNDICE	TOP
MP120	2,06	35%
DSTAY	77,48	24%
D3P	85,25	9%
DP210	8,55	27%
DP450	21,51	15%
DAOL	1,67	26%
DACAB	0,79	4%
DPE365	1,29	8%



IABCZ: **24,84** DECA: **1** P%: **1%**

DEP	ÍNDICE	DECA	P%
PM-EM _g	2,73	1	8%
STAY _g	65,86	1	0,1%
IPP _g	-21,64	1	5%
PD-ED _g	6,87	2	11%
PS-ED _g	10,39	2	19%
AOL _g	1,342	3	-%
ACAB _g	5,664	1	0,1%
PE-365 _g	1,051	1	2%



IQG: **27,03** TOP: **3%**

DEP	ÍNDICE	TOP
PM	2,07	14%
HP (STAY)	71,12	2%
IPP	-13,03	9%
PD	7,91	14%
PS	8,86	29%
AOL	0,40	51%
EGS	2,09	0,1%
PES	1,70	2%



CLIQUE PARA ASSISTIR O VÍDEO

H1603 TULIPA
 TULL 1603 • NELORE PC
 NASC.: 15/09/2024 • 18 MESES
 PESO: 487 kg • CE: 30 cm

LOTE
71
 BATERIA H

REM ESPIA0007

LITIO AJ

DIPLOMATA DA AGRONOVA

X

2309 TULIPA

EL4949

BATOM DA AGRONOVA

222614TUL



MGTE: **25,17** TOP: **7%**

DEP	ÍNDICE	TOP
MP120	1,50	48%
DSTAY	84,72	9%
D3P	79,54	33%
DP210	17,46	3%
DP450	26,66	7%
DAOL	3,82	7%
DACAB	0,67	6%
DPE365	1,12	11%



IABCZ: **21,87** DECA: **1** P%: **2%**

DEP	ÍNDICE	DECA	P%
PM-EM _g	0,99	4	-%
STAY _g	59,12	1	0,5%
IPP _g	-14,27	2	15%
PD-ED _g	11,13	1	2%
PS-ED _g	18,42	1	4%
AOL _g	3,117	1	3%
ACAB _g	0,797	3	-%
PE-365 _g	0,562	2	16%



IQG: **22,19** TOP: **7%**

DEP	ÍNDICE	TOP
PM	-0,34	65%
HP (STAY)	72,10	2%
IPP	4,76	80%
PD	12,72	2%
PS	20,24	3%
AOL	2,03	13%
EGS	-0,03	55%
PES	1,50	4%



CLIQUE PARA ASSISTIR O VÍDEO

H1894 TULIPA

TULL 1894 • NELORE PC
 NASC.: 23/10/2024 • 17 MESES
 PESO: 480 kg • CE: 32 cm

LOTE
71^D
 BATERIA H

REM ESPIA0007

RM PA

D8 DA EAO

X

2146 TULIPA

EM5716

2396 FIV DA EAO

25407PA



MGTE: **20,92** TOP: **16%**

DEP	ÍNDICE	TOP
MP120	5,22	3%
DSTAY	72,41	33%
D3P	77,73	42%
DP210	11,20	16%
DP450	20,06	18%
DAOL	3,11	11%
DACAB	0,71	5%
DPE365	0,88	18%



IABCZ: **18,31** DECA: **1** P%: **4%**

DEP	ÍNDICE	DECA	P%
PM-EM _g	6,05	1	0,1%
STAY _g	39,90	3	-%
IPP _g	-21,06	1	5%
PD-ED _g	5,76	2	17%
PS-ED _g	13,90	1	10%
AOL _g	3,40	1	2%
ACAB _g	5,119	1	0,1%
PE-365 _g	0,941	1	4%



IQG: **28,25** TOP: **2%**

DEP	ÍNDICE	TOP
PM	5,10	0,5%
HP (STAY)	53,87	25%
IPP	-3,92	41%
PD	6,87	19%
PS	15,60	8%
AOL	3,57	2%
EGS	1,82	0,1%
PES	0,79	21%



CLIQUE PARA ASSISTIR O VÍDEO

H2021 TULIPA

TULL 2021 • NELORE PC
 NASC.: 05/11/2024 • 16 MESES
 PESO: 426 kg • CE: 32 cm

LOTE
71^E
 BATERIA H

REM GLADIADOR GEN. ADT

NOTAVEL CFM

REM CH LIDER GEN. ADT

X

9043 TULIPA

EB9332

REMP513H

179305TUL



MGTE: **23,45** TOP: **11%**

DEP	ÍNDICE	TOP
MP120	3,45	13%
DSTAY	87,74	4%
D3P	82,67	18%
DP210	10,82	17%
DP450	20,42	17%
DAOL	2,60	16%
DACAB	0,74	4%
DPE365	1,28	8%



IABCZ: **15,18** DECA: **1** P%: **8%**

DEP	ÍNDICE	DECA	P%
PM-EM _g	3,78	1	2%
STAY _g	49,37	1	6%
IPP _g	-24,44	1	3%
PD-ED _g	-1,04	8	-%
PS-ED _g	9,44	3	-%
AOL _g	0,20	6	-%
ACAB _g	4,008	1	0,1%
PE-365 _g	0,767	1	8%



IQG: **28,40** TOP: **2%**

DEP	ÍNDICE	TOP
PM	3,94	2%
HP (STAY)	71,23	2%
IPP	-18,61	3%
PD	0,81	67%
PS	6,10	42%
AOL	0,22	57%
EGS	1,00	5%
PES	2,09	0,5%



CLIQUE PARA ASSISTIR O VÍDEO

H1 160 TULIPA
 TULL 1160 • NELORE PC
 NASC.: 03/08/2024 • 19 MESES
 PESO: 452 kg • CE: 33 cm

LOTE
72^A
 BATERIA H

D4685 DA MN

RM TUL

DOMINATOR FIV EAO

X

3800 TULIPA(*)

OK3520

7465 FIV DA EAO

529607TUL



MGTE: **21,39** TOP: **15%**

DEP	ÍNDICE	TOP
MP120	3,31	14%
DSTAY	88,66	3%
D3P	84,41	11%
DP210	7,55	32%
DP450	15,51	29%
DAOL	1,43	30%
DACAB	0,78	4%
DPE365	1,52	5%



IABCZ: **22,74** DECA: **1** P%: **2%**

DEP	ÍNDICE	DECA	P%
PM-EM _g	2,53	1	10%
STAY _g	66,81	1	0,1%
IPP _g	-35,10	1	0,5%
PD-ED _g	2,92	4	-%
PS-ED _g	6,90	4	-%
AOL _g	-0,36	7	-%
ACAB _g	4,557	1	0,1%
PE-365 _g	1,300	1	0,5%



IQG: **28,65** TOP: **2%**

DEP	ÍNDICE	TOP
PM	3,16	4%
HP (STAY)	77,38	0,5%
IPP	-30,71	0,1%
PD	3,19	47%
PS	6,36	41%
AOL	-1,30	90%
EGS	1,40	1%
PES	2,35	0,1%

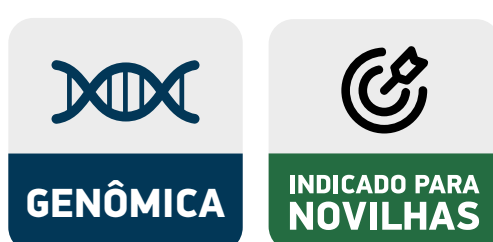

CLIQUE PARA ASSISTIR O VÍDEO

H1565 TULIPA

TULL 1565 • NELORE PC
 NASC.: 11/09/2024 • 18 MESES
 PESO: 490 kg • CE: 30 cm

LOTE
72^B
 BATERIA H

GUERREIRO DA HORA

IMEDIATO TUL

LA PORTE TE DA HORA

X

1886 TULIPA

EL5066

4273 DA HORA

EL5261



MGTE: **25,14** TOP: **7%**

DEP	ÍNDICE	TOP
MP120	2,31	30%
DSTAY	88,33	3%
D3P	87,19	4%
DP210	11,73	14%
DP450	26,14	7%
DAOL	3,81	7%
DACAB	0,26	19%
DPE365	0,99	15%



IABCZ: **19,83** DECA: **1** P%: **3%**

DEP	ÍNDICE	DECA	P%
PM-EM _g	-0,17	6	-%
STAY _g	71,24	1	0,1%
IPP _g	-11,93	3	-%
PD-ED _g	3,92	3	-%
PS-ED _g	8,61	3	-%
AOL _g	3,04	1	3%
ACAB _g	1,326	2	15%
PE-365 _g	0,138	5	-%



IQG: **26,17** TOP: **3%**

DEP	ÍNDICE	TOP
PM	-0,19	62%
HP (STAY)	75,58	1%
IPP	-1,16	54%
PD	5,82	26%
PS	12,08	17%
AOL	3,37	2%
EGS	1,18	3%
PES	0,21	52%



CLIQUE PARA ASSISTIR O VÍDEO

H1615 TULIPA
 TULL 1615 • NELORE PC
 NASC.: 18/09/2024 • 18 MESES
 PESO: 483 kg • CE: 33 cm

LOTE
72
 BATERIA H

REM HERMOSO FIV GEN. ADT

VERMELHO TUL

CAMPARI DA ANP

X

748 TULIPA

EL1772

DIRETORA MAT.

214217TUL



MGTE: **25,63** TOP: **7%**

DEP	ÍNDICE	TOP
MP120	3,38	13%
DSTAY	84,70	9%
D3P	81,85	22%
DP210	14,32	8%
DP450	27,98	5%
DAOL	2,74	14%
DACAB	0,88	3%
DPE365	1,89	2%



IABCZ: **26,62** DECA: **1** P%: **0,5%**

DEP	ÍNDICE	DECA	P%
PM-EM _g	2,79	1	7%
STAY _g	63,41	1	0,1%
IPP _g	-17,81	1	9%
PD-ED _g	8,68	1	5%
PS-ED _g	21,88	1	2%
AOL _g	2,91	1	4%
ACAB _g	2,888	1	1%
PE-365 _g	1,452	1	0,5%



IQG: **38,15** TOP: **0,5%**

DEP	ÍNDICE	TOP
PM	2,10	13%
HP (STAY)	70,26	2%
IPP	-19,72	2%
PD	9,34	8%
PS	23,86	1%
AOL	2,69	6%
EGS	1,27	2%
PES	3,07	0,1%



CLIQUE PARA ASSISTIR O VÍDEO

H2039 TULIPA

TULL 2039 • NELORE PC
 NASC.: 14/11/2024 • 16 MESES
 PESO: 478 kg • CE: 34 cm

LOTE
72
 BATERIA H

GUERREIRO DA HORA

NOTAVEL CFM

LA PORTE TE DA HORA

X

3325 TULIPA

EB9336

4273 DA HORA

124703TUL



MGTE: **23,34** TOP: **11%**

DEP	ÍNDICE	TOP
MP120	2,99	18%
DSTAY	86,29	6%
D3P	79,63	33%
DP210	12,69	12%
DP450	22,17	13%
DAOL	3,57	8%
DACAB	0,26	19%
DPE365	0,96	15%



IABCZ: **21,19** DECA: **1** P%: **2%**

DEP	ÍNDICE	DECA	P%
PM-EM _g	2,35	2	11%
STAY _g	61,63	1	0,5%
IPP _g	-4,75	5	-%
PD-ED _g	8,95	1	5%
PS-ED _g	17,01	1	5%
AOL _g	3,55	1	2%
ACAB _g	1,397	2	13%
PE-365 _g	-0,078	7	-%



IQG: **28,84** TOP: **2%**

DEP	ÍNDICE	TOP
PM	1,77	18%
HP (STAY)	77,59	0,5%
IPP	-8,21	23%
PD	10,16	6%
PS	16,71	6%
AOL	3,03	3%
EGS	0,41	25%
PES	1,18	9%



CLIQUE PARA ASSISTIR O VÍDEO

LEILÃO VIRTUAL
TopTulipa

Bateria I

LOTES 73 A 75

NELORE PC

MÉDIAS

PESO: **525** KG | CE: **32** CM | IDADE: **18** MESES

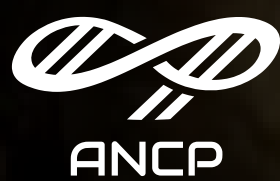

ANCP

MGT_e: **24,10**

TOP: **9%**



PMGZ

iABCZ: **22,86**

P₀: **1%**



GENE PLUS

IQG: **29,65**

TOP: **2%**



CLIQUE PARA ASSISTIR O VÍDEO

H1085 TULIPA
 TULL 1085 • NELORE PC
 NASC.: 31/07/2024 • 19 MESES
 PESO: 530 kg • CE: 31 cm

LOTE
73^A
 BATERIA I

REM ESPIA0007

SCHEIDT AJ

REM HERMOSO FIV GEN. ADT

X

1905 TULIPA

EL5262

REM VOTUPORANGA

299808TUL



MGTE: **20,29** TOP: **17%**

DEP	ÍNDICE	TOP
MP120	1,50	48%
DSTAY	82,08	14%
D3P	66,03	83%
DP210	11,50	15%
DP450	19,25	19%
DAOL	3,77	7%
DACAB	1,13	1%
DPE365	1,11	12%



IABCZ: **28,19** DECA: **1** P%: **0,5%**

DEP	ÍNDICE	DECA	P%
PM-EM _g	2,50	1	10%
STAY _g	62,24	1	0,5%
IPP _g	-22,17	1	4%
PD-ED _g	9,81	1	3%
PS-ED _g	23,00	1	1%
AOL _g	4,17	1	0,5%
ACAB _g	4,732	1	0,1%
PE-365 _g	1,033	1	3%



IQG: **33,77** TOP: **1%**

DEP	ÍNDICE	TOP
PM	0,99	33%
HP (STAY)	72,19	2%
IPP	-9,99	17%
PD	11,69	3%
PS	20,11	3%
AOL	4,35	0,5%
EGS	2,24	0,1%
PES	1,49	4%



CLIQUE PARA ASSISTIR O VÍDEO

H1339 TULIPA
 TULL 1339 • NELORE PC
 NASC.: 13/08/2024 • 19 MESES
 PESO: 590 kg • CE: 35 cm

LOTE
73
 BATERIA I

REM GARANTIDO GEN. ADT

PALESTRA TUL

DEMOLIDOR FIV DA EAO

X

1986 TULIPA

EM5659

6180 FIV DA EAO

019512TUL



MGTE: **28,91** TOP: **3%**

DEP	ÍNDICE	TOP
MP120	8,91	0,1%
DSTAY	78,66	21%
D3P	85,38	8%
DP210	17,53	3%
DP450	34,23	2%
DAOL	2,61	16%
DACAB	0,78	4%
DPE365	1,50	5%



IABCZ: **31,40** DECA: **1** P%: **0,1%**

DEP	ÍNDICE	DECA	P%
PM-EM _g	8,58	1	0,1%
STAY _g	58,62	1	0,5%
IPP _g	-10,25	3	-%
PD-ED _g	15,64	1	0,1%
PS-ED _g	28,65	1	0,1%
AOL _g	1,49	2	20%
ACAB _g	3,269	1	0,5%
PE-365 _g	1,357	1	0,5%



IQG: **42,40** TOP: **0,1%**

DEP	ÍNDICE	TOP
PM	7,66	0,1%
HP (STAY)	74,37	1%
IPP	-14,15	7%
PD	17,18	0,1%
PS	28,47	0,5%
AOL	1,23	29%
EGS	1,46	1%
PES	2,00	0,5%



CLIQUE PARA ASSISTIR O VÍDEO

H1421 TULIPA

TULL 1421 • NELORE PC
 NASC.: 08/08/2024 • 19 MESES
 PESO: 509 kg • CE: 28 cm

LOTE
73
 BATERIA I

REM GLADIADOR GEN. ADT

IRON TUL

ESTURRO TUL

X

1749 TULIPA

EL1659

MACAJUBA DA M.CHUVA

541009AJN



MGTE: **23,53** TOP: **10%**

DEP	ÍNDICE	TOP
MP120	3,89	9%
DSTAY	77,30	24%
D3P	93,27	0,5%
DP210	10,73	18%
DP450	21,24	15%
DAOL	2,84	14%
DACAB	0,51	9%
DPE365	1,30	8%



IABCZ: **22,14** DECA: **1** P%: **2%**

DEP	ÍNDICE	DECA	P%
PM-EM _g	3,09	1	5%
STAY _g	56,48	1	1%
IPP _g	-0,49	6	-%
PD-ED _g	9,53	1	4%
PS-ED _g	20,20	1	2%
AOL _g	4,42	1	0,5%
ACAB _g	2,045	1	5%
PE-365 _g	0,881	1	5%



IQG: **30,71** TOP: **2%**

DEP	ÍNDICE	TOP
PM	1,98	15%
HP (STAY)	60,49	11%
IPP	-18,62	3%
PD	9,18	9%
PS	19,89	3%
AOL	4,62	0,5%
EGS	0,53	19%
PES	1,37	5%



CLIQUE PARA ASSISTIR O VÍDEO

H1751 TULIPA
 TULL 1751 • NELORE PC
 NASC.: 11/09/2024 • 18 MESES
 PESO: 528 kg • CE: 36 cm

LOTE
73
 BATERIA I

GUERREIRO DA HORA

SUPREMO CFM

LA PORTE TE DA HORA

X

4463 TULIPA

EL5032

4273 DA HORA

765010AJ



MGTE: **24,99** TOP: **8%**

DEP	ÍNDICE	TOP
MP120	2,50	26%
DSTAY	87,00	5%
D3P	82,99	17%
DP210	12,47	12%
DP450	24,18	10%
DAOL	4,04	6%
DACAB	0,64	6%
DPE365	1,15	11%



IABCZ: **26,54** DECA: **1** P%: **0,5%**

DEP	ÍNDICE	DECA	P%
PM-EM _g	1,66	3	-%
STAY _g	60,80	1	0,5%
IPP _g	-17,06	1	10%
PD-ED _g	11,34	1	2%
PS-ED _g	23,63	1	1%
AOL _g	4,10	1	0,5%
ACAB _g	3,828	1	0,1%
PE-365 _g	1,089	1	2%



IQG: **35,84** TOP: **0,5%**

DEP	ÍNDICE	TOP
PM	1,69	19%
HP (STAY)	67,99	4%
IPP	-12,14	11%
PD	13,29	2%
PS	25,95	0,5%
AOL	4,25	0,5%
EGS	1,48	0,5%
PES	2,15	0,5%



CLIQUE PARA ASSISTIR O VÍDEO

H1795 TULIPA
 TULL 1795 • NELORE PC
 NASC.: 29/09/2024 • 17 MESES
 PESO: 550 kg • CE: 36 cm

LOTE
73
 BATERIA I

REM ESPIA0007

ROCKHAMPTON AJ

DIPLOMATA DA AGRONOVA

X

5662 TULIPA

EB9328

BATOM DA AGRONOVA

304413TUL



MGTE: **24,56** TOP: **8%**

DEP	ÍNDICE	TOP
MP120	3,73	10%
DSTAY	83,27	12%
D3P	84,35	11%
DP210	12,23	13%
DP450	21,28	15%
DAOL	3,44	9%
DACAB	0,84	3%
DPE365	1,47	5%



IABCZ: **15,21** DECA: **1** P%: **8%**

DEP	ÍNDICE	DECA	P%
PM-EM _g	3,83	1	2%
STAY _g	47,18	1	9%
IPP _g	-5,60	4	-%
PD-ED _g	8,15	1	7%
PS-ED _g	14,52	1	9%
AOL _g	1,42	3	-%
ACAB _g	-2,211	10	-%
PE-365 _g	1,149	1	2%



IQG: **13,93** TOP: **21%**

DEP	ÍNDICE	TOP
PM	3,65	2%
HP (STAY)	56,55	19%
IPP	9,33	92%
PD	9,16	9%
PS	10,59	22%
AOL	1,37	25%
EGS	-1,54	99%
PES	1,26	7%



CLIQUE PARA ASSISTIR O VÍDEO

H1263 TULIPA
 TULL 1263 • NELORE PC
 NASC.: 08/08/2024 • 19 MESES
 PESO: 512 kg • CE: 30 cm

LOTE
74^A
 BATERIA I

REM GLADIADOR GEN. ADT

OZIL TUL

ESTURRO TUL

X

0636 TULIPA

EL4995

MACAJUBA DA M.CHUVA

499307TUL



MGTE: **19,66** TOP: **19%**

DEP	ÍNDICE	TOP
MP120	1,33	53%
DSTAY	84,48	9%
D3P	82,04	21%
DP210	9,57	22%
DP450	15,15	30%
DAOL	1,73	25%
DACAB	0,69	5%
DPE365	1,03	14%



IABCZ: **15,18** DECA: **1** P%: **8%**

DEP	ÍNDICE	DECA	P%
PM-EM _g	-0,61	7	-%
STAY _g	62,31	1	0,5%
IPP _g	-15,64	2	13%
PD-ED _g	1,62	6	-%
PS-ED _g	4,74	5	-%
AOL _g	1,40	3	-%
ACAB _g	2,084	1	5%
PE-365 _g	0,429	3	-%



IQG: **19,88** TOP: **9%**

DEP	ÍNDICE	TOP
PM	0,12	54%
HP (STAY)	72,43	2%
IPP	-2,87	46%
PD	1,80	59%
PS	5,11	47%
AOL	1,45	24%
EGS	0,61	16%
PES	0,47	37%



CLIQUE PARA ASSISTIR O VÍDEO

H1288 FIV TULIPA

TULL 1288 • NELORE PC
 NASC.: 20/08/2024 • 19 MESES
 PESO: 536 kg • CE: 34 cm

LOTE
74^B
 BATERIA I

REM GLADIADOR GEN. ADT

PRESIDENTE TUL

REM CH LIDER GEN. ADT

X

0044 TULIPA

EL5125

REMP513H

222719TUL



MGTE: **24,60** TOP: **8%**

DEP	ÍNDICE	TOP
MP120	4,70	5%
DSTAY	84,72	9%
D3P	83,22	16%
DP210	12,73	12%
DP450	24,04	10%
DAOL	2,56	16%
DACAB	0,70	5%
DPE365	1,33	7%



IABCZ: **21,05** DECA: **1** P%: **2%**

DEP	ÍNDICE	DECA	P%
PM-EM _g	3,53	1	3%
STAY _g	54,20	1	2%
IPP _g	-9,61	3	-%
PD-ED _g	7,55	1	9%
PS-ED _g	14,60	1	8%
AOL _g	3,00	1	3%
ACAB _g	3,455	1	0,5%
PE-365 _g	1,039	1	3%



IQG: **26,13** TOP: **3%**

DEP	ÍNDICE	TOP
PM	3,02	5%
HP (STAY)	70,46	2%
IPP	-0,76	56%
PD	8,68	10%
PS	12,18	17%
AOL	2,44	8%
EGS	0,58	17%
PES	0,72	25%



CLIQUE PARA ASSISTIR O VÍDEO

H1376 TULIPA
 TULL 1376 • NELORE PC
 NASC.: 16/08/2024 • 19 MESES
 PESO: 572 kg • CE: 33 cm

LOTE
74
 BATERIA I

TRUCK DA ALO BRASIL

CONTRATO DA EAO

X

5604 TULIPA

EM5666

PRATEADA DA EAO



MGTE: **22,77** TOP: **12%**

DEP	ÍNDICE	TOP
MP120	3,70	10%
DSTAY	76,00	26%
D3P	83,10	16%
DP210	10,96	17%
DP450	27,29	6%
DAOL	2,34	18%
DACAB	1,07	2%
DPE365	1,27	8%



IABCZ: **23,44** DECA: **1** P%: **1%**

DEP	ÍNDICE	DECA	P%
PM-EM _g	1,90	2	17%
STAY _g	54,54	1	2%
IPP _g	-25,41	1	2%
PD-ED _g	11,27	1	2%
PS-ED _g	24,86	1	0,5%
AOL _g	-0,30	7	-%
ACAB _g	4,616	1	0,1%
PE-365 _g	0,892	1	5%



IQG: **32,58** TOP: **1%**

DEP	ÍNDICE	TOP
PM	2,68	7%
HP (STAY)	70,13	2%
IPP	-14,98	6%
PD	11,54	3%
PS	22,45	2%
AOL	-0,17	67%
EGS	2,03	0,1%
PES	1,45	4%



CLIQUE PARA ASSISTIR O VÍDEO

H1542 TULIPA
 TULL 1542 • NELORE PC
 NASC.: 08/09/2024 • 18 MESES
 PESO: 526 kg • CE: 30 cm

LOTE
74
 BATERIA I

TRUCK DA ALO BRASIL

RM PA

CONTRATO DA EAO

X

3652 TULIPA

EL5072

PRATEADA DA EAO

102804PA



MGTE: **25,37** TOP: **7%**

DEP	ÍNDICE	TOP
MP120	6,38	1%
DSTAY	84,72	9%
D3P	89,22	2%
DP210	10,08	20%
DP450	23,52	11%
DAOL	2,96	13%
DACAB	0,59	7%
DPE365	0,90	17%



IABCZ: **21,42** DECA: **1** P%: **2%**

DEP	ÍNDICE	DECA	P%
PM-EM _g	5,49	1	0,5%
STAY _g	50,44	1	5%
IPP _g	-12,88	2	18%
PD-ED _g	7,78	1	8%
PS-ED _g	17,36	1	5%
AOL _g	2,74	1	5%
ACAB _g	3,650	1	0,5%
PE-365 _g	0,833	1	6%



IQG: **37,22** TOP: **0,5%**

DEP	ÍNDICE	TOP
PM	5,87	0,1%
HP (STAY)	73,34	2%
IPP	-7,80	24%
PD	8,84	10%
PS	16,95	6%
AOL	2,47	8%
EGS	2,18	0,1%
PES	0,73	24%

GENÔMICA

MÃE DOADORA

MÃE PRECOCE

INDICADO PARA NOVILHAS



CLIQUE PARA ASSISTIR O VÍDEO

H2000 TULIPA
 TULL 2000 • NELORE PC
 NASC.: 06/11/2024 • 16 MESES
 PESO: 486 kg • CE: 28 cm

LOTE
74^E
 BATERIA I

TRUCK DA ALO BRASIL

PACAEMBU TUL

CONTRATO DA EAO

X

00420 TULIPA

EL5081

PRATEADA DA EAO

EL5027



MGTE: **23,86** TOP: **10%**

DEP	ÍNDICE	TOP
MP120	4,13	7%
DSTAY	77,62	23%
D3P	84,02	13%
DP210	14,84	7%
DP450	26,66	7%
DAOL	3,32	10%
DACAB	0,28	18%
DPE365	0,66	25%



IABCZ: **20,36** DECA: **1** P%: **3%**

DEP	ÍNDICE	DECA	P%
PM-EM _g	3,20	1	5%
STAY _g	40,90	3	-%
IPP _g	-10,50	3	-%
PD-ED _g	15,14	1	0,1%
PS-ED _g	30,30	1	0,1%
AOL _g	1,81	2	15%
ACAB _g	1,777	1	8%
PE-365 _g	0,686	2	11%



IQG: **28,54** TOP: **2%**

DEP	ÍNDICE	TOP
PM	2,91	6%
HP (STAY)	65,99	5%
IPP	1,60	67%
PD	16,95	0,1%
PS	27,71	0,5%
AOL	1,01	34%
EGS	0,38	27%
PES	1,26	7%



CLIQUE PARA ASSISTIR O VÍDEO

H1088 FIV TULIPA
 TULL 1088 • NELORE PC
 NASC.: 26/07/2024 • 20 MESES
 PESO: 582 kg • CE: 30 cm

LOTE
75^A
 BATERIA I

REM ESPIA0007

VENTURA TUL

DIPLOMATA DA AGRONOVA

X

5200 TULIPA

EL5257

BATOM DA AGRONOVA

35810PA



MGTE: **25,42** TOP: **7%**

DEP	ÍNDICE	TOP
MP120	3,54	12%
DSTAY	86,84	5%
D3P	83,92	13%
DP210	13,98	8%
DP450	23,44	11%
DAOL	3,05	12%
DACAB	0,88	3%
DPE365	1,31	8%



IABCZ: **28,91** DECA: **1** P%: **0,5%**

DEP	ÍNDICE	DECA	P%
PM-EM _g	2,71	1	8%
STAY _g	69,43	1	0,1%
IPP _g	-33,13	1	0,5%
PD-ED _g	10,38	1	2%
PS-ED _g	17,80	1	4%
AOL _g	2,43	1	7%
ACAB _g	3,664	1	0,5%
PE-365 _g	0,606	2	14%



IQG: **29,13** TOP: **2%**

DEP	ÍNDICE	TOP
PM	1,60	21%
HP (STAY)	77,97	0,5%
IPP	-14,41	7%
PD	11,79	3%
PS	17,94	5%
AOL	2,44	8%
EGS	0,37	28%
PES	1,31	6%



CLIQUE PARA ASSISTIR O VÍDEO

H1559 TULIPA

TULL 1559 • NELORE PC
 NASC.: 15/08/2024 • 19 MESES
 PESO: 475 kg • CE: 31 cm

LOTE
75^B
 BATERIA I

REM GLADIADOR GEN. ADT

PAINT PHANTON

ESTURRO TUL

X

EM6946 TULIPA

EM6946

MACAJUBA DA M.CHUVA

099110TUL



MGTE: **23,60** TOP: **10%**

DEP	ÍNDICE	TOP
MP120	4,85	4%
DSTAY	80,27	18%
D3P	87,77	3%
DP210	7,19	33%
DP450	25,33	8%
DAOL	3,56	8%
DACAB	0,20	24%
DPE365	1,36	7%



IABCZ: **21,63** DECA: **1** P%: **2%**

DEP	ÍNDICE	DECA	P%
PM-EM _g	3,97	1	2%
STAY _g	51,27	1	4%
IPP _g	-24,84	1	3%
PD-ED _g	6,53	2	13%
PS-ED _g	17,72	1	4%
AOL _g	3,46	1	2%
ACAB _g	1,725	1	8%
PE-365 _g	1,396	1	0,5%



IQG: **32,77** TOP: **1%**

DEP	ÍNDICE	TOP
PM	4,40	1%
HP (STAY)	68,16	3%
IPP	-23,79	0,5%
PD	6,94	19%
PS	14,74	10%
AOL	3,19	3%
EGS	1,07	4%
PES	1,73	2%



CLIQUE PARA ASSISTIR O VÍDEO

H1907 TULIPA
 TULL 1907 • NELORE PC
 NASC.: 31/10/2024 • 16 MESES
 PESO: 503 kg • CE: 34 cm

LOTE
75
 BATERIA I

URANIO DA EAO

LITIO AJ

BAYER DA EAO

X

6969 TULIPA

EM5698

4610 DA EAO

128504AJ



MGTE: **24,45** TOP: **9%**

DEP	ÍNDICE	TOP
MP120	4,88	4%
DSTAY	82,56	13%
D3P	82,48	19%
DP210	14,25	8%
DP450	24,39	10%
DAOL	3,24	10%
DACAB	0,10	35%
DPE365	1,15	11%



IABCZ: **18,20** DECA: **1** P%: **4%**

DEP	ÍNDICE	DECA	P%
PM-EM _g	4,73	1	0,5%
STAY _g	45,36	2	13%
IPP _g	-14,76	2	14%
PD-ED _g	10,24	1	3%
PS-ED _g	18,24	1	4%
AOL _g	1,83	2	14%
ACAB _g	0,365	4	-%
PE-365 _g	0,798	1	7%



IQG: **21,72** TOP: **7%**

DEP	ÍNDICE	TOP
PM	3,67	2%
HP (STAY)	59,73	13%
IPP	-10,66	15%
PD	11,23	4%
PS	17,69	5%
AOL	1,37	25%
EGS	-0,08	58%
PES	1,39	5%



CLIQUE PARA ASSISTIR O VÍDEO

H1909 TULIPA
 TULL 1909 • NELORE PC
 NASC.: 31/10/2024 • 16 MESES
 PESO: 484 kg • CE: 33 cm

LOTE
75
 BATERIA I

REM ESPIA0007

JACANA AJ

DIPLOMATA DA AGRONOVA

X

6990 TULIPA

EM5707

BATOM DA AGRONOVA

754407AJ



MGTE: **24,98** TOP: **8%**

DEP	ÍNDICE	TOP
MP120	3,22	15%
DSTAY	86,92	5%
D3P	78,83	37%
DP210	13,48	10%
DP450	21,99	14%
DAOL	3,84	7%
DACAB	0,74	4%
DPE365	1,71	3%



IABCZ: **27,47** DECA: **1** P%: **0,5%**

DEP	ÍNDICE	DECA	P%
PM-EM _g	0,50	5	-%
STAY _g	62,07	1	0,5%
IPP _g	-35,30	1	0,5%
PD-ED _g	11,59	1	1%
PS-ED _g	19,44	1	3%
AOL _g	3,62	1	1%
ACAB _g	2,565	1	2%
PE-365 _g	1,794	1	0,1%



IQG: **30,02** TOP: **2%**

DEP	ÍNDICE	TOP
PM	-0,49	69%
HP (STAY)	76,42	0,5%
IPP	-26,03	0,5%
PD	12,59	2%
PS	16,21	7%
AOL	3,62	2%
EGS	1,37	1%
PES	2,43	0,1%



CLIQUE PARA ASSISTIR O VÍDEO

H2010 TULIPA
 TULL 2010 • NELORE PC
 NASC.: 02/11/2024 • 16 MESES
 PESO: 498 kg • CE: 29 cm

LOTE
75
 BATERIA I

REM ESPIA0007

JACANA AJ

DIPLOMATA DA AGRONOVA

X

4381 TULIPA

EB9228

BATOM DA AGRONOVA

742809AJN



MGTE: **24,58** TOP: **8%**

DEP	ÍNDICE	TOP
MP120	2,88	20%
DSTAY	82,24	14%
D3P	83,00	17%
DP210	13,15	10%
DP450	26,42	7%
DAOL	3,43	9%
DACAB	0,88	3%
DPE365	1,14	11%



IABCZ: **21,86** DECA: **1** P%: **2%**

DEP	ÍNDICE	DECA	P%
PM-EM _g	-0,32	7	-%
STAY _g	53,99	1	2%
IPP _g	-23,44	1	4%
PD-ED _g	10,01	1	3%
PS-ED _g	22,49	1	1%
AOL _g	2,79	1	4%
ACAB _g	3,322	1	0,5%
PE-365 _g	0,726	1	9%



IQG: **30,12** TOP: **2%**

DEP	ÍNDICE	TOP
PM	-1,60	88%
HP (STAY)	76,74	0,5%
IPP	-6,21	31%
PD	10,37	5%
PS	23,74	1%
AOL	2,36	9%
EGS	1,08	4%
PES	1,11	10%



CLIQUE PARA ASSISTIR O VÍDEO

LEILÃO VIRTUAL
TopTulipa

Bateria J

LOTES 77 A 80

NELORE PC

MÉDIAS

PESO: **497** KG | CE: **32** CM | IDADE: **18** MESES

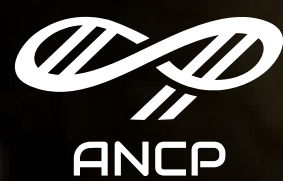

ANCP

MGT_e: **23,92**

TOP: **10%**



PMGZ

iABCZ: **22,40**

P₀: **2%**



GENE PLUS

IQG: **28,18**

TOP: **3%**



CLIQUE PARA ASSISTIR O VÍDEO

H1267 TULIPA
 TULL 1267 • NELORE PC
 NASC.: 12/08/2024 • 19 MESES
 PESO: 538 kg • CE: 37 cm

LOTE
77^A
 BATERIA J

D4685 DA MN

ULTIMATO TUL

DOMINATOR FIV EAO

X

2467 TULIPA

EE8272

7465 FIV DA EAO

108315TUL



MGTE: **25,58** TOP: **7%**

DEP	ÍNDICE	TOP
MP120	3,61	11%
DSTAY	87,92	4%
D3P	77,98	41%
DP210	15,54	5%
DP450	24,65	9%
DAOL	4,03	6%
DACAB	0,45	11%
DPE365	1,15	11%



IABCZ: **32,04** DECA: **1** P%: **0,1%**

DEP	ÍNDICE	DECA	P%
PM-EM _g	3,39	1	4%
STAY _g	73,22	1	0,1%
IPP _g	-42,98	1	0,1%
PD-ED _g	11,43	1	2%
PS-ED _g	19,45	1	3%
AOL _g	3,88	1	1%
ACAB _g	1,070	2	20%
PE-365 _g	0,869	1	5%



IQG: **33,40** TOP: **1%**

DEP	ÍNDICE	TOP
PM	2,94	5%
HP (STAY)	82,12	0,5%
IPP	-26,78	0,5%
PD	10,67	5%
PS	19,35	3%
AOL	2,78	5%
EGS	0,65	14%
PES	1,96	1%



CLIQUE PARA ASSISTIR O VÍDEO

H1295 FIV TULIPA
 TULL 1295 • NELORE PC
 NASC.: 21/08/2024 • 19 MESES
 PESO: 503 kg • CE: 32 cm

LOTE
77^B
 BATERIA J

REM ESPIA0007

PILATOS TUL

DIPLOMATA DA AGRONOVA

X

3743 TULIPA

EM5529

BATOM DA AGRONOVA

EM6605



MGTE: **23,20** TOP: **11%**

DEP	ÍNDICE	TOP
MP120	2,68	23%
DSTAY	83,10	12%
D3P	83,05	16%
DP210	12,86	11%
DP450	22,15	13%
DAOL	3,08	12%
DACAB	0,43	12%
DPE365	1,23	9%



IABCZ: **23,15** DECA: **1** P%: **1%**

DEP	ÍNDICE	DECA	P%
PM-EM _g	-1,22	9	-%
STAY _g	53,16	1	3%
IPP _g	-35,65	1	0,5%
PD-ED _g	12,40	1	1%
PS-ED _g	22,94	1	1%
AOL _g	4,34	1	0,5%
ACAB _g	2,090	1	5%
PE-365 _g	0,838	1	6%



IQG: **26,58** TOP: **3%**

DEP	ÍNDICE	TOP
PM	-1,45	86%
HP (STAY)	62,34	9%
IPP	-13,08	9%
PD	13,43	1%
PS	22,67	1%
AOL	4,12	0,5%
EGS	1,01	4%
PES	1,54	3%



CLIQUE PARA ASSISTIR O VÍDEO

H1602 TULIPA

TULL 1602 • NELORE PC
 NASC.: 15/09/2024 • 18 MESES
 PESO: 532 kg • CE: 33 cm

LOTE
77^C
 BATERIA J

QUARUP BONS

KLOSE TUL

ESTORIL MAT.

X

1096 TULIPA

EM5757

BARAVAH MAT.

EM5777



MGTE: **22,80** TOP: **12%**

DEP	ÍNDICE	TOP
MP120	5,64	2%
DSTAY	78,36	22%
D3P	76,75	47%
DP210	10,68	18%
DP450	24,85	9%
DAOL	3,01	12%
DACAB	0,86	3%
DPE365	1,04	13%



IABCZ: **23,36** DECA: **1** P%: **1%**

DEP	ÍNDICE	DECA	P%
PM-EM _g	2,61	1	9%
STAY _g	58,29	1	1%
IPP _g	-24,89	1	3%
PD-ED _g	9,14	1	4%
PS-ED _g	17,18	1	5%
AOL _g	2,54	1	6%
ACAB _g	2,371	1	3%
PE-365 _g	1,039	1	3%



IQG: **27,32** TOP: **3%**

DEP	ÍNDICE	TOP
PM	2,29	11%
HP (STAY)	64,51	6%
IPP	-6,72	29%
PD	7,04	18%
PS	12,93	14%
AOL	2,52	7%
EGS	1,60	0,5%
PES	2,09	0,5%



CLIQUE PARA ASSISTIR O VÍDEO

H1774 FIV TULIPA

TULL 1774 • NELORE PC
 NASC.: 01/10/2024 • 17 MESES
 PESO: 544 kg • CE: 29 cm

LOTE
77^D
 BATERIA J

D4685 DA MN

PRESIDENTE TUL

1789 FIV DA EAO

X

0248 TULIPA

EL5138

6823 FIV DA EAO

EJ6307



MGTE: **23,32** TOP: **11%**

DEP	ÍNDICE	TOP
MP120	4,11	8%
DSTAY	81,44	16%
D3P	80,93	26%
DP210	13,24	10%
DP450	24,88	9%
DAOL	2,70	15%
DACAB	0,56	8%
DPE365	0,94	16%



IABCZ: **31,02** DECA: **1** P%: **-%**

DEP	ÍNDICE	DECA	P%
PM-EM _g	3,89	1	-%
STAY _g	65,84	1	-%
IPP _g	-42,41	1	-%
PD-ED _g	9,33	1	-%
PS-ED _g	19,42	1	-%
AOL _g	4,29	1	-%
ACAB _g	4,801	1	-%
PE-365 _g	0,781	1	-%



IQG: **39,89** TOP: **0,1%**

DEP	ÍNDICE	TOP
PM	3,22	4%
HP (STAY)	77,59	0,5%
IPP	-26,36	0,5%
PD	9,88	7%
PS	21,50	2%
AOL	3,55	2%
EGS	1,87	0,1%
PES	1,17	9%



CLIQUE PARA ASSISTIR O VÍDEO

H1434 TULIPA

TULL 1434 • NELORE PC
 NASC.: 14/08/2024 • 19 MESES
 PESO: 479 kg • CE: 33 cm

LOTE
78^A
 BATERIA J

REM HERMOSO FIV GEN. ADT

BACANA MN

FALUCK DO CRISPIM

X

1134 TULIPA

EB9258

PARAFIA FIV FVC

NADA820



MGTE: **23,44** TOP: **11%**

DEP	ÍNDICE	TOP
MP120	1,87	39%
DSTAY	83,70	11%
D3P	83,78	14%
DP210	13,76	9%
DP450	25,87	8%
DAOL	2,27	19%
DACAB	0,67	6%
DPE365	1,24	9%



IABCZ: **19,34** DECA: **1** P%: **3%**

DEP	ÍNDICE	DECA	P%
PM-EM _g	2,97	1	6%
STAY _g	45,28	2	13%
IPP _g	-12,80	2	18%
PD-ED _g	10,14	1	3%
PS-ED _g	22,26	1	1%
AOL _g	1,78	2	15%
ACAB _g	2,729	1	2%
PE-365 _g	0,907	1	4%



IQG: **25,07** TOP: **4%**

DEP	ÍNDICE	TOP
PM	2,16	12%
HP (STAY)	61,42	10%
IPP	-7,95	24%
PD	10,87	4%
PS	19,34	3%
AOL	1,50	23%
EGS	0,66	13%
PES	1,61	3%



CLIQUE PARA ASSISTIR O VÍDEO

H1568 TULIPA

TULL 1568 • NELORE PC
 NASC.: 12/09/2024 • 18 MESES
 PESO: 498 kg • CE: 28 cm

LOTE
78^B
 BATERIA J

REM GLADIADOR GEN. ADT

KAIAPO PARM

ROLEX FIV TERRA BRAVA

X

1153 TULIPA

EM6608

2321 FIV DA TERRA BRAVA

101011TUL



MGTE: **23,08** TOP: **11%**

DEP	ÍNDICE	TOP
MP120	3,82	10%
DSTAY	75,08	28%
D3P	81,23	25%
DP210	13,98	8%
DP450	25,18	9%
DAOL	3,81	7%
DACAB	0,52	9%
DPE365	0,69	24%



IABCZ: **16,33** DECA: **1** P%: **6%**

DEP	ÍNDICE	DECA	P%
PM-EM _g	3,30	1	4%
STAY _g	39,72	3	-%
IPP _g	-15,27	2	13%
PD-ED _g	11,60	1	1%
PS-ED _g	17,24	1	5%
AOL _g	2,17	1	10%
ACAB _g	2,090	1	5%
PE-365 _g	0,385	3	-%



IQG: **27,89** TOP: **3%**

DEP	ÍNDICE	TOP
PM	2,38	10%
HP (STAY)	60,16	12%
IPP	-2,52	48%
PD	12,61	2%
PS	22,16	2%
AOL	3,29	2%
EGS	1,77	0,1%
PES	0,90	17%



CLIQUE PARA ASSISTIR O VÍDEO

H1599 TULIPA

TULL 1599 • NELORE PC
 NASC.: 14/09/2024 • 18 MESES
 PESO: 516 kg • CE: 32 cm

LOTE
78
 BATERIA J

REM GARANTIDO GEN. ADT

UNANIME TUL

DEMOLIDOR FIV DA EAO

X

0212 TULIPA

EL1602

6180 FIV DA EAO

EL5000



MGTE: **23,61** TOP: **10%**

DEP	ÍNDICE	TOP
MP120	2,58	25%
DSTAY	74,28	30%
D3P	88,68	2%
DP210	14,04	8%
DP450	22,43	13%
DAOL	3,06	12%
DACAB	0,99	2%
DPE365	1,45	6%



IABCZ: **23,20** DECA: **1** P%: **1%**

DEP	ÍNDICE	DECA	P%
PM-EM _g	2,08	2	15%
STAY _g	58,54	1	1%
IPP _g	-19,62	1	7%
PD-ED _g	9,96	1	3%
PS-ED _g	19,76	1	3%
AOL _g	0,71	4	-%
ACAB _g	3,389	1	0,5%
PE-365 _g	1,142	1	2%



IQG: **28,44** TOP: **2%**

DEP	ÍNDICE	TOP
PM	1,12	30%
HP (STAY)	66,93	4%
IPP	-3,82	41%
PD	11,10	4%
PS	20,28	3%
AOL	1,40	25%
EGS	1,78	0,1%
PES	1,52	3%



CLIQUE PARA ASSISTIR O VÍDEO

H1675 TULIPA

TULL 1675 • NELORE PC
 NASC.: 21/09/2024 • 18 MESES
 PESO: 542 kg • CE: 34 cm

LOTE
78
 BATERIA J

REM ESPIA0007

PARANA TUL

D8 DA EAO

X

2750 TULIPA

EM5638

2396 FIV DA EAO

EL5052



MGTE: **25,19** TOP: **7%**

DEP	ÍNDICE	TOP
MP120	6,54	1%
DSTAY	84,80	9%
D3P	81,82	22%
DP210	11,06	17%
DP450	20,59	16%
DAOL	2,86	13%
DACAB	1,35	0,5%
DPE365	1,29	8%



IABCZ: **21,57** DECA: **1** P%: **2%**

DEP	ÍNDICE	DECA	P%
PM-EM _g	5,66	1	0,1%
STAY _g	55,92	1	2%
IPP _g	-26,90	1	2%
PD-ED _g	5,16	3	-%
PS-ED _g	9,18	3	-%
AOL _g	-0,16	7	-%
ACAB _g	5,477	1	0,1%
PE-365 _g	0,748	1	8%



IQG: **34,18** TOP: **0,5%**

DEP	ÍNDICE	TOP
PM	5,22	0,5%
HP (STAY)	75,87	1%
IPP	2,43	71%
PD	7,09	18%
PS	12,72	15%
AOL	-0,02	63%
EGS	2,00	0,1%
PES	1,90	1%



CLIQUE PARA ASSISTIR O VÍDEO

H1358 TULIPA

TULL 1358 • NELORE PC
 NASC.: 15/08/2024 • 19 MESES
 PESO: 459 kg • CE: 29 cm

LOTE
79^A
 BATERIA J

REM GLADIADOR GEN. ADT

LATIM TUL

ESTURRO TUL

X

6564 TULIPA

EM5625

MACAJUBA DA M.CHUVA

EL4878



MGTE: **23,59** TOP: **10%**

DEP	ÍNDICE	TOP
MP120	2,96	19%
DSTAY	84,30	10%
D3P	88,52	2%
DP210	10,26	20%
DP450	25,17	9%
DAOL	2,80	14%
DACAB	0,33	16%
DPE365	1,00	14%



IABCZ: **19,03** DECA: **1** P%: **3%**

DEP	ÍNDICE	DECA	P%
PM-EM _g	0,15	6	-%
STAY _g	55,53	1	2%
IPP _g	-26,22	1	2%
PD-ED _g	7,89	1	7%
PS-ED _g	13,80	1	10%
AOL _g	1,86	2	14%
ACAB _g	3,203	1	0,5%
PE-365 _g	0,380	3	-%



IQG: **23,81** TOP: **5%**

DEP	ÍNDICE	TOP
PM	0,01	57%
HP (STAY)	72,64	2%
IPP	-27,29	0,5%
PD	8,53	11%
PS	13,50	13%
AOL	1,41	24%
EGS	1,25	2%
PES	0,70	25%



CLIQUE PARA ASSISTIR O VÍDEO

H1890 FIV TULIPA

TULL 1890 • NELORE PC
 NASC.: 28/10/2024 • 16 MESES
 PESO: 481 kg • CE: 34 cm

LOTE
79^B
 BATERIA J

GUERREIRO DA HORA

ICONE TUL

LA PORTE TE DA HORA

X

6111 TULIPA

EL5085

4273 DA HORA

439720TUL



MGTE: **25,32** TOP: **7%**

DEP	ÍNDICE	TOP
MP120	4,29	7%
DSTAY	84,21	10%
D3P	83,55	14%
DP210	12,88	11%
DP450	25,51	8%
DAOL	3,73	7%
DACAB	0,41	12%
DPE365	1,31	8%



IABCZ: **25,96** DECA: **1** P%: **0,5%**

DEP	ÍNDICE	DECA	P%
PM-EM _g	3,49	1	3%
STAY _g	67,80	1	0,1%
IPP _g	-23,86	1	3%
PD-ED _g	6,56	2	13%
PS-ED _g	14,61	1	8%
AOL _g	3,40	1	2%
ACAB _g	1,110	2	19%
PE-365 _g	1,163	1	1%



IQG: **34,43** TOP: **0,5%**

DEP	ÍNDICE	TOP
PM	3,49	3%
HP (STAY)	79,19	0,5%
IPP	-17,94	3%
PD	8,54	11%
PS	15,81	8%
AOL	3,04	3%
EGS	0,65	14%
PES	1,99	1%

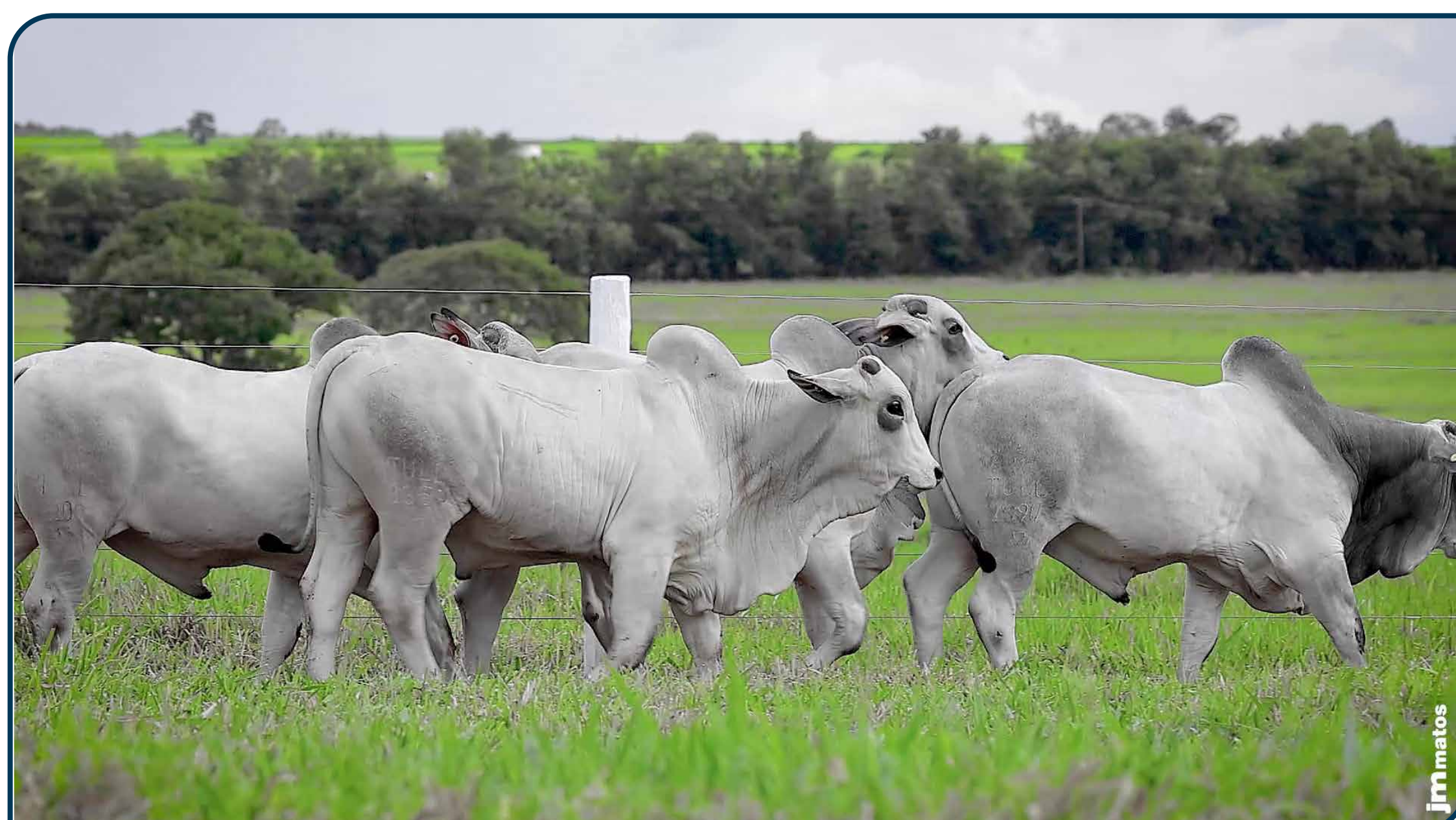

CLIQUE PARA ASSISTIR O VÍDEO

H2051 TULIPA
 TULL 2051 • NELORE PC
 NASC.: 10/11/2024 • 16 MESES
 PESO: 459 kg • CE: 31 cm

LOTE
79
 BATERIA J

REM DIFTOX

LATIM TUL

APOLLO PARANA

X

4527 TULIPA

EM5672

REM GENTILEZA

236218TUL



MGTE: **21,83** TOP: **14%**

DEP	ÍNDICE	TOP
MP120	1,95	37%
DSTAY	83,66	11%
D3P	86,06	6%
DP210	11,06	17%
DP450	20,11	17%
DAOL	1,85	24%
DACAB	0,54	8%
DPE365	1,40	6%



IABCZ: **27,11** DECA: **1** P%: **0,5%**

DEP	ÍNDICE	DECA	P%
PM-EM _g	2,33	2	12%
STAY _g	70,39	1	0,1%
IPP _g	-23,37	1	4%
PD-ED _g	10,72	1	2%
PS-ED _g	17,20	1	5%
AOL _g	0,71	4	-%
ACAB _g	1,709	1	9%
PE-365 _g	1,273	1	1%



IQG: **27,93** TOP: **3%**

DEP	ÍNDICE	TOP
PM	1,27	27%
HP (STAY)	74,91	1%
IPP	-19,46	2%
PD	10,57	5%
PS	17,04	6%
AOL	-0,32	71%
EGS	1,12	3%
PES	1,57	3%

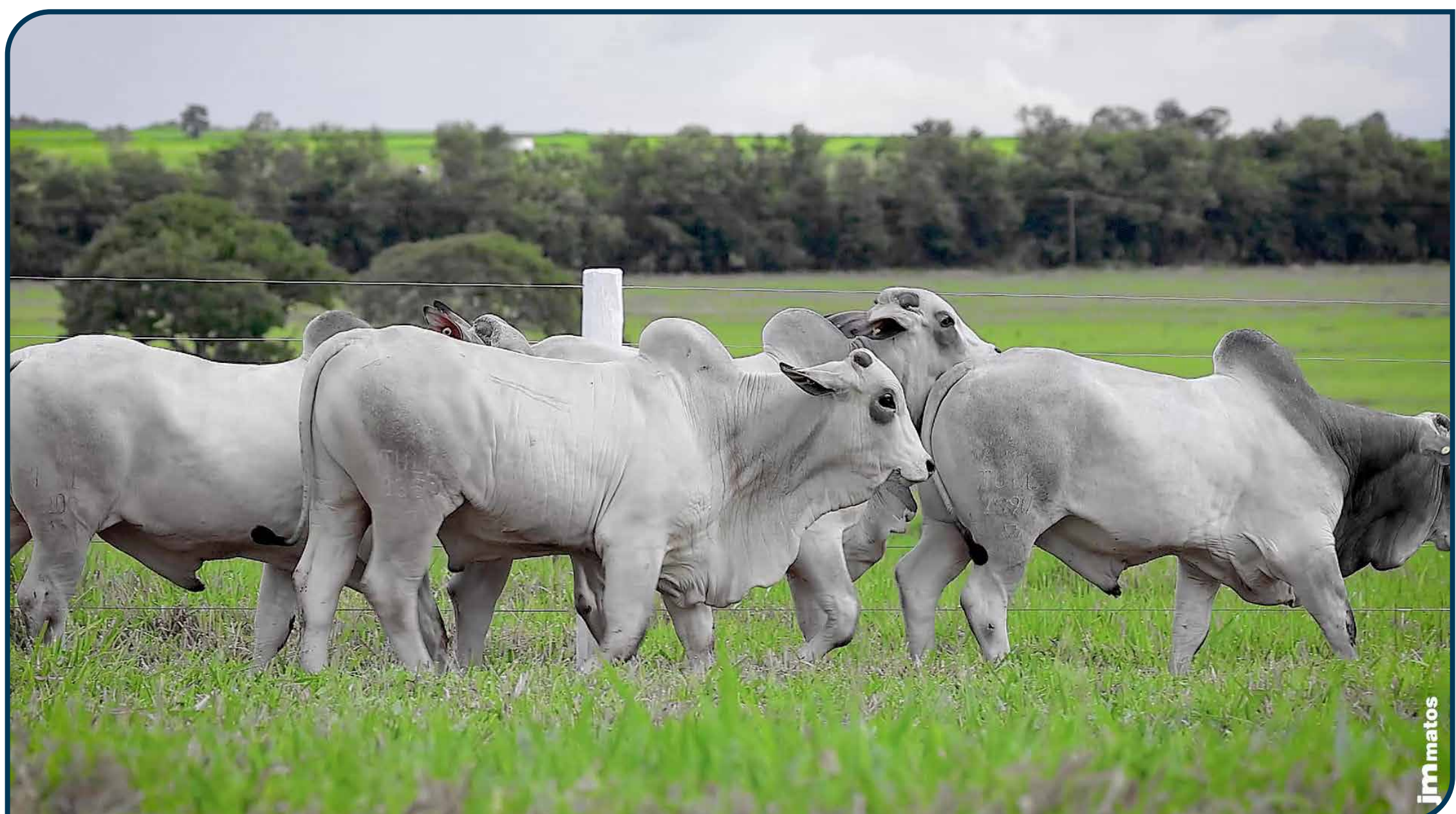

CLIQUE PARA ASSISTIR O VÍDEO

H2109 TULIPA
 TULL 2109 • NELORE PC
 NASC.: 16/11/2024 • 16 MESES
 PESO: 438 kg • CE: 30 cm

LOTE
79
 BATERIA J

QUARUP BONS

PRINCE COL

ESTORIL MAT.

X

3512 TULIPA

EM6547

BARAVAH MAT.

301019TUL



MGTE: **24,90** TOP: **8%**

DEP	ÍNDICE	TOP
MP120	3,70	10%
DSTAY	80,79	17%
D3P	82,61	18%
DP210	13,55	9%
DP450	22,03	14%
DAOL	4,66	3%
DACAB	0,88	3%
DPE365	0,83	19%



IABCZ: **18,58** DECA: **1** P%: **4%**

DEP	ÍNDICE	DECA	P%
PM-EM _g	2,89	1	7%
STAY _g	56,18	1	2%
IPP _g	-15,46	2	13%
PD-ED _g	6,87	2	11%
PS-ED _g	11,20	2	17%
AOL _g	3,35	1	2%
ACAB _g	0,934	3	-%
PE-365 _g	0,306	4	-%



IQG: **22,18** TOP: **7%**

DEP	ÍNDICE	TOP
PM	2,60	8%
HP (STAY)	64,94	6%
IPP	-2,89	46%
PD	7,27	17%
PS	10,77	21%
AOL	3,66	1%
EGS	0,34	29%
PES	1,08	11%



CLIQUE PARA ASSISTIR O VÍDEO

H1552 TULIPA
 TULL 1552 • NELORE PC
 NASC.: 10/09/2024 • 18 MESES
 PESO: 518 kg • CE: 33 cm

LOTE
80^A
 BATERIA J

REM HERMOSO FIV GEN. ADT

LITIO AJ

CAMPARI DA ANP

X

2605 TULIPA

EL5021

DIRETORA MAT.

031008AJ



MGTE: **25,09** TOP: **7%**

DEP	ÍNDICE	TOP
MP120	5,90	2%
DSTAY	81,89	15%
D3P	79,51	33%
DP210	11,38	16%
DP450	29,51	4%
DAOL	2,69	15%
DACAB	0,80	4%
DPE365	1,75	3%



IABCZ: **22,82** DECA: **1** P%: **1%**

DEP	ÍNDICE	DECA	P%
PM-EM _g	5,16	1	0,5%
STAY _g	60,66	1	0,5%
IPP _g	-9,31	3	-%
PD-ED _g	2,81	4	-%
PS-ED _g	15,49	1	7%
AOL _g	1,55	2	19%
ACAB _g	4,520	1	0,1%
PE-365 _g	1,093	1	2%



IQG: **34,05** TOP: **0,5%**

DEP	ÍNDICE	TOP
PM	4,65	0,5%
HP (STAY)	76,98	0,5%
IPP	-4,80	37%
PD	3,17	47%
PS	14,80	10%
AOL	0,56	47%
EGS	1,52	0,5%
PES	1,57	3%



CLIQUE PARA ASSISTIR O VÍDEO

H1817 TULIPA(*)
 TULL 1817 • NELORE PC
 NASC.: 14/09/2024 • 18 MESES
 PESO: 484 kg • CE: 31 cm

LOTE
80^B
 BATERIA J

REM HERMOSO FIV GEN. ADT

ROBBEN TUL

FALUCK DO CRISPIM

X

0481 TULIPA(*)

OK3945

PARAFIA FIV FVC

414411TUL



MGTE: **21,92** TOP: **14%**

DEP	ÍNDICE	TOP
MP120	5,94	2%
DSTAY	76,30	26%
D3P	84,50	11%
DP210	7,48	32%
DP450	16,95	25%
DAOL	2,18	20%
DACAB	1,26	0,5%
DPE365	1,68	3%



IABCZ: **12,77** DECA: **2** P%: **12%**

DEP	ÍNDICE	DECA	P%
PM-EM _g	5,57	1	0,1%
STAY _g	33,09	6	-%
IPP _g	-13,59	2	17%
PD-ED _g	3,73	4	-%
PS-ED _g	12,80	2	12%
AOL _g	2,26	1	9%
ACAB _g	3,006	1	1%
PE-365 _g	1,013	1	3%



IQG: **12,64** TOP: **25%**

DEP	ÍNDICE	TOP
PM	3,64	2%
HP (STAY)	46,16	50%
IPP	-6,85	28%
PD	3,84	42%
PS	6,96	38%
AOL	0,74	42%
EGS	-0,02	54%
PES	0,81	21%



CLIQUE PARA ASSISTIR O VÍDEO

H1901 TULIPA
 TULL 1901 • NELORE PC
 NASC.: 28/10/2024 • 16 MESES
 PESO: 526 kg • CE: 34 cm

LOTE
80
 BATERIA J

REM ESPIA0007

OZIL TUL

DIPLOMATA DA AGRONOVA

X

2384 TULIPA

EB9286

BATOM DA AGRONOVA

064211TUL



MGTE: **25,40** TOP: **7%**

DEP	ÍNDICE	TOP
MP120	2,12	34%
DSTAY	86,79	5%
D3P	86,67	5%
DP210	13,40	10%
DP450	22,95	12%
DAOL	3,47	9%
DACAB	0,77	4%
DPE365	1,55	4%



IABCZ: **22,27** DECA: **1** P%: **2%**

DEP	ÍNDICE	DECA	P%
PM-EM _g	-0,08	6	-%
STAY _g	60,40	1	0,5%
IPP _g	-19,71	1	7%
PD-ED _g	9,22	1	4%
PS-ED _g	14,38	1	9%
AOL _g	3,00	1	3%
ACAB _g	3,098	1	1%
PE-365 _g	1,283	1	0,5%



IQG: **23,39** TOP: **5%**

DEP	ÍNDICE	TOP
PM	-0,95	78%
HP (STAY)	71,96	2%
IPP	-14,57	7%
PD	10,20	6%
PS	11,71	18%
AOL	2,08	12%
EGS	1,81	0,1%
PES	1,91	1%



CLIQUE PARA ASSISTIR O VÍDEO

H2069 FIV TULIPA

TULL 2069 • NELORE PC
 NASC.: 06/11/2024 • 16 MESES
 PESO: 434 kg • CE: 30 cm

LOTE
80
 BATERIA J

REM GLADIADOR GEN. ADT

ICONE TUL

ESTURRO TUL

X

6111 TULIPA

EL5085

MACAJUBA DA M.CHUVA

439720TUL



MGTE: **24,51** TOP: **9%**

DEP	ÍNDICE	TOP
MP120	5,09	3%
DSTAY	81,10	16%
D3P	88,03	3%
DP210	11,09	17%
DP450	22,05	14%
DAOL	3,41	9%
DACAB	0,42	12%
DPE365	1,26	9%



IABCZ: **19,88** DECA: **1** P%: **3%**

DEP	ÍNDICE	DECA	P%
PM-EM _g	4,28	1	1%
STAY _g	54,66	1	2%
IPP _g	-26,87	1	2%
PD-ED _g	4,08	3	-%
PS-ED _g	11,37	2	16%
AOL _g	3,10	1	3%
ACAB _g	0,475	4	-%
PE-365 _g	0,949	1	4%



IQG: **29,78** TOP: **2%**

DEP	ÍNDICE	TOP
PM	4,61	0,5%
HP (STAY)	71,05	2%
IPP	-10,50	15%
PD	4,18	39%
PS	12,05	17%
AOL	3,13	3%
EGS	0,01	52%
PES	1,41	5%

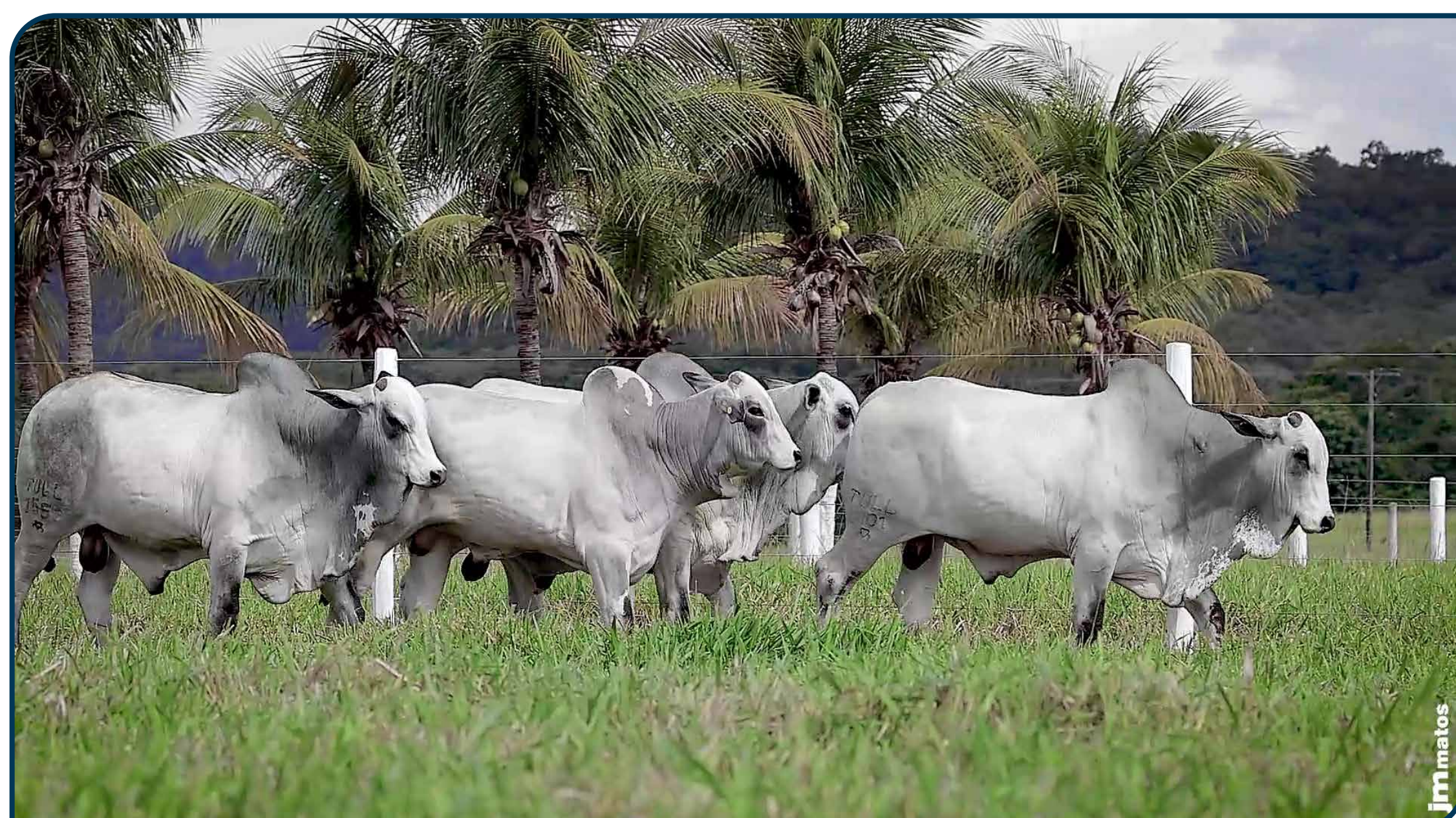

CLIQUE PARA ASSISTIR O VÍDEO

LEILÃO VIRTUAL
TopTulipa

Bateria K

LOTES 81 a 84

NELORE PC

MÉDIAS

PESO: **539** KG | CE: **34** CM | IDADE: **18** MESES

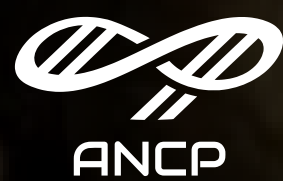

ANCP

MGT_e: **24,36**

TOP: **9%**



PMGZ

iABCZ: **24,58**

P₀: **1%**



GENE PLUS

IQG: **30,36**

TOP: **2%**



CLIQUE PARA ASSISTIR O VÍDEO

H1100 FIV TULIPA
 TULL 1100 • NELORE PC
 NASC.: 28/07/2024 • 20 MESES
 PESO: 538 kg • CE: 33 cm

LOTE
81^A
 BATERIA K

REM ESPIA0007

LITIO AJ

DIPLOMATA DA AGRONOVA

X

1955 TULIPA

EL4957

BATOM DA AGRONOVA

755210AJ



MGTE: **28,06** TOP: **3%**

DEP	ÍNDICE	TOP
MP120	6,82	0,5%
DSTAY	80,43	18%
D3P	83,85	13%
DP210	12,49	12%
DP450	25,79	8%
DAOL	5,42	2%
DACAB	1,14	1%
DPE365	1,33	7%



IABCZ: **27,53** DECA: **1** P%: **0,5%**

DEP	ÍNDICE	DECA	P%
PM-EM _g	5,41	1	0,5%
STAY _g	53,43	1	3%
IPP _g	-36,50	1	0,5%
PD-ED _g	10,74	1	2%
PS-ED _g	16,49	1	6%
AOL _g	5,13	1	0,1%
ACAB _g	4,436	1	0,1%
PE-365 _g	1,122	1	2%



IQG: **36,01** TOP: **0,5%**

DEP	ÍNDICE	TOP
PM	3,10	4%
HP (STAY)	73,28	2%
IPP	-8,48	22%
PD	11,51	3%
PS	18,77	4%
AOL	5,09	0,1%
EGS	1,47	1%
PES	1,77	2%

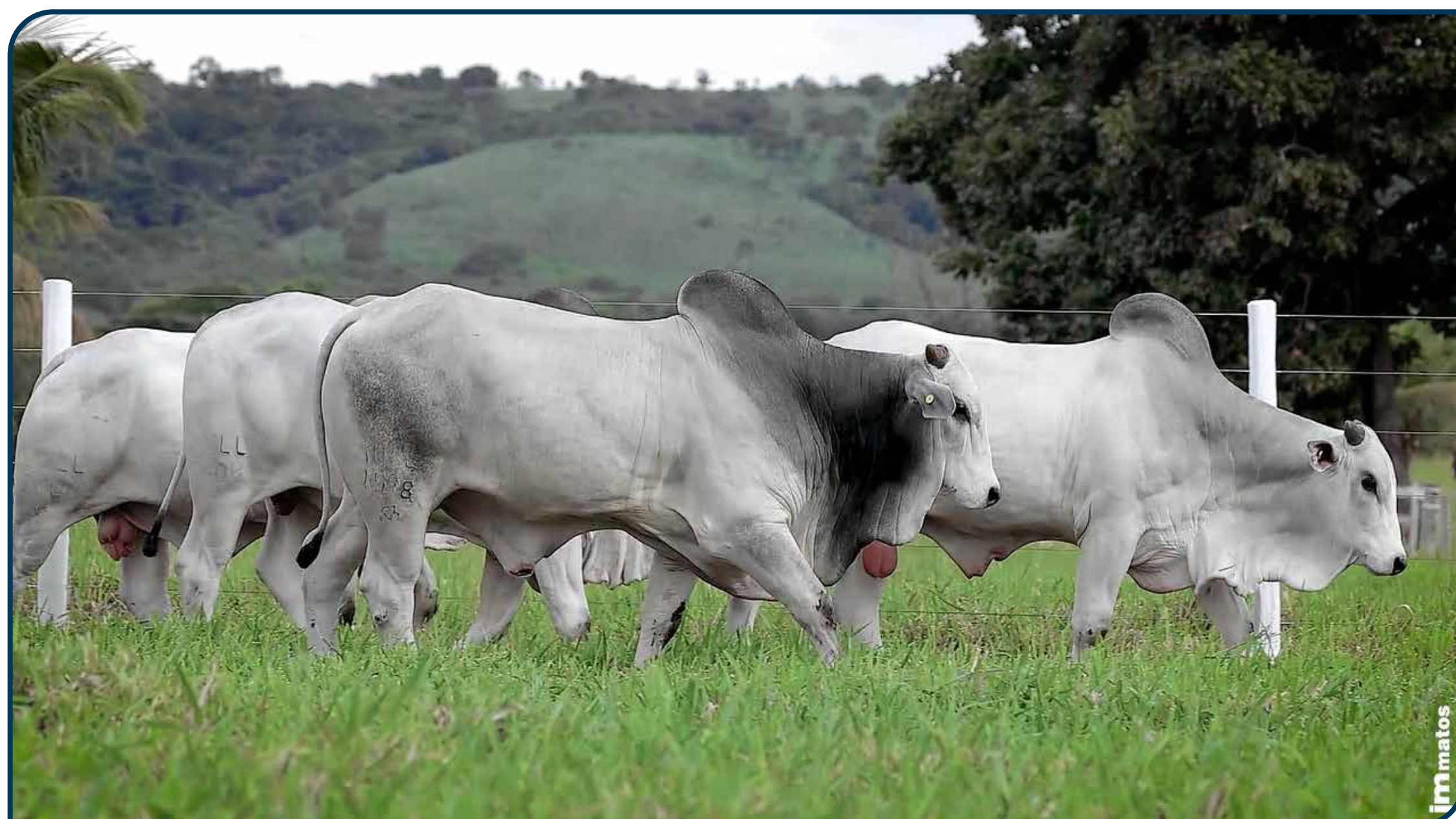

CLIQUE PARA ASSISTIR O VÍDEO

H1408 FIV TULIPA

TULL 1408 • NELORE PC
 NASC.: 24/08/2024 • 19 MESES
 PESO: 558 kg • CE: 29 cm

LOTE
81^B
 BATERIA K

REM ESPIA0007

PARACATU FM

D8 DA EAO

X

3411 TULIPA

EM5507

2396 FIV DA EAO

6922517TUL



MGTE: **25,45** TOP: **7%**

DEP	ÍNDICE	TOP
MP120	6,21	1%
DSTAY	81,35	16%
D3P	86,37	6%
DP210	11,98	14%
DP450	22,78	12%
DAOL	2,81	14%
DACAB	0,91	3%
DPE365	1,60	4%



IABCZ: **23,25** DECA: **1** P%: **1%**

DEP	ÍNDICE	DECA	P%
PM-EM _g	6,03	1	0,1%
STAY _g	57,18	1	1%
IPP _g	-26,99	1	2%
PD-ED _g	4,41	3	-%
PS-ED _g	11,34	2	16%
AOL _g	1,22	3	-%
ACAB _g	4,248	1	0,1%
PE-365 _g	1,400	1	0,5%



IQG: **31,01** TOP: **2%**

DEP	ÍNDICE	TOP
PM	5,22	0,5%
HP (STAY)	69,63	3%
IPP	-17,35	4%
PD	6,65	20%
PS	9,99	24%
AOL	1,28	27%
EGS	1,24	2%
PES	1,56	3%

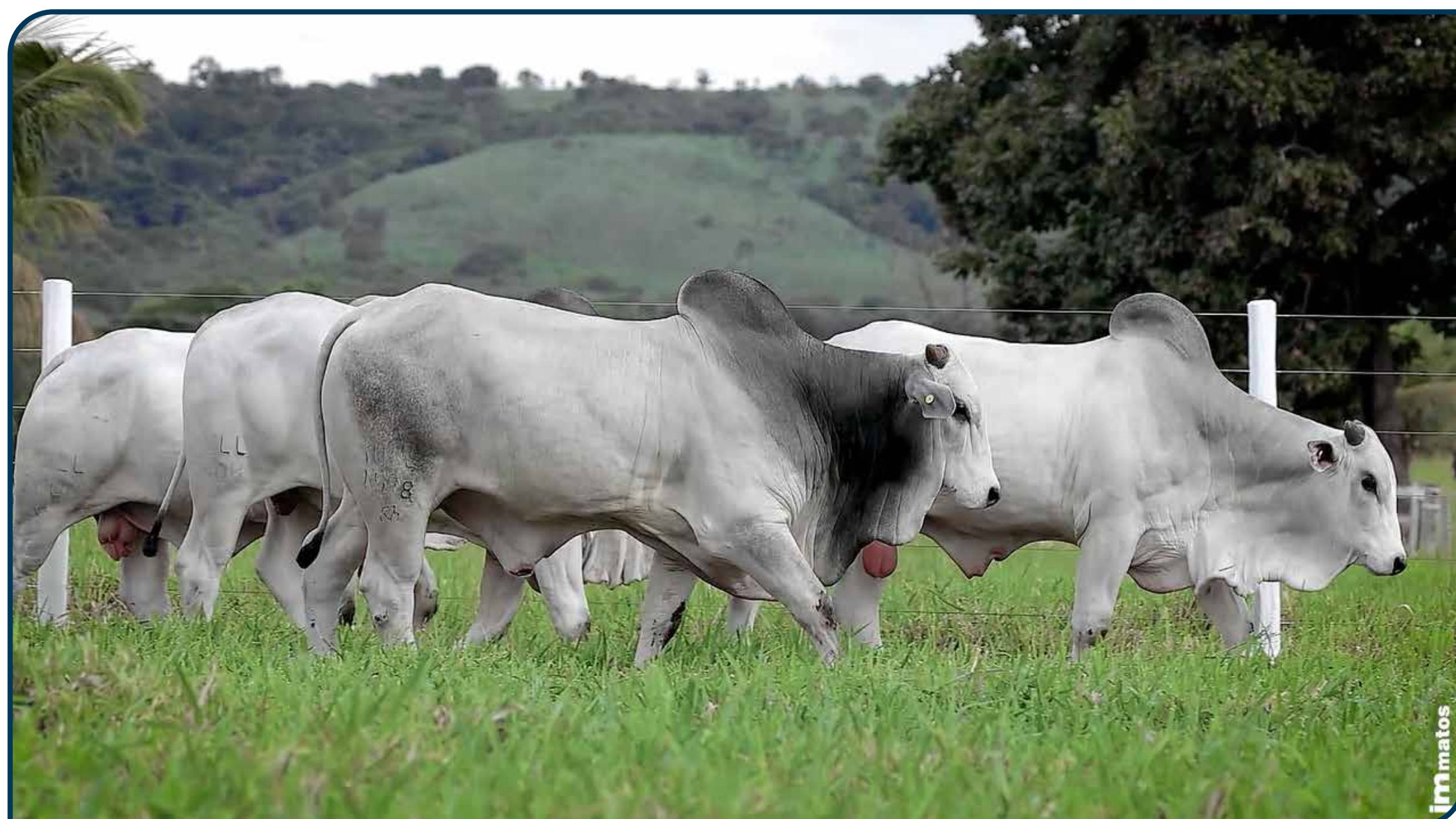

CLIQUE PARA ASSISTIR O VÍDEO

H1537 TULIPA
 TULL 1537 • NELORE PC
 NASC.: 07/09/2024 • 18 MESES
 PESO: 570 kg • CE: 35 cm

LOTE
81
 BATERIA K

REM VOKOLO

LITIO AJ

CACADOR FIV DA EAO

X

2257 TULIPA

EL5071

4868 DA EAO

176509TUL



MGTE: **30,15** TOP: **2%**

DEP	ÍNDICE	TOP
MP120	5,18	3%
DSTAY	87,53	4%
D3P	85,58	8%
DP210	16,22	4%
DP450	34,46	2%
DAOL	4,69	3%
DACAB	0,49	10%
DPE365	1,72	3%



IABCZ: **35,10** DECA: **1** P%: **0,1%**

DEP	ÍNDICE	DECA	P%
PM-EM _g	5,25	1	0,5%
STAY _g	64,58	1	0,1%
IPP _g	-44,56	1	0,1%
PD-ED _g	15,43	1	0,1%
PS-ED _g	29,73	1	0,1%
AOL _g	3,58	1	1%
ACAB _g	1,250	2	16%
PE-365 _g	1,636	1	0,1%



IQG: **37,28** TOP: **0,5%**

DEP	ÍNDICE	TOP
PM	4,04	1%
HP (STAY)	82,19	0,5%
IPP	-17,74	3%
PD	16,67	0,5%
PS	28,87	0,1%
AOL	2,59	6%
EGS	-0,82	94%
PES	2,30	0,5%

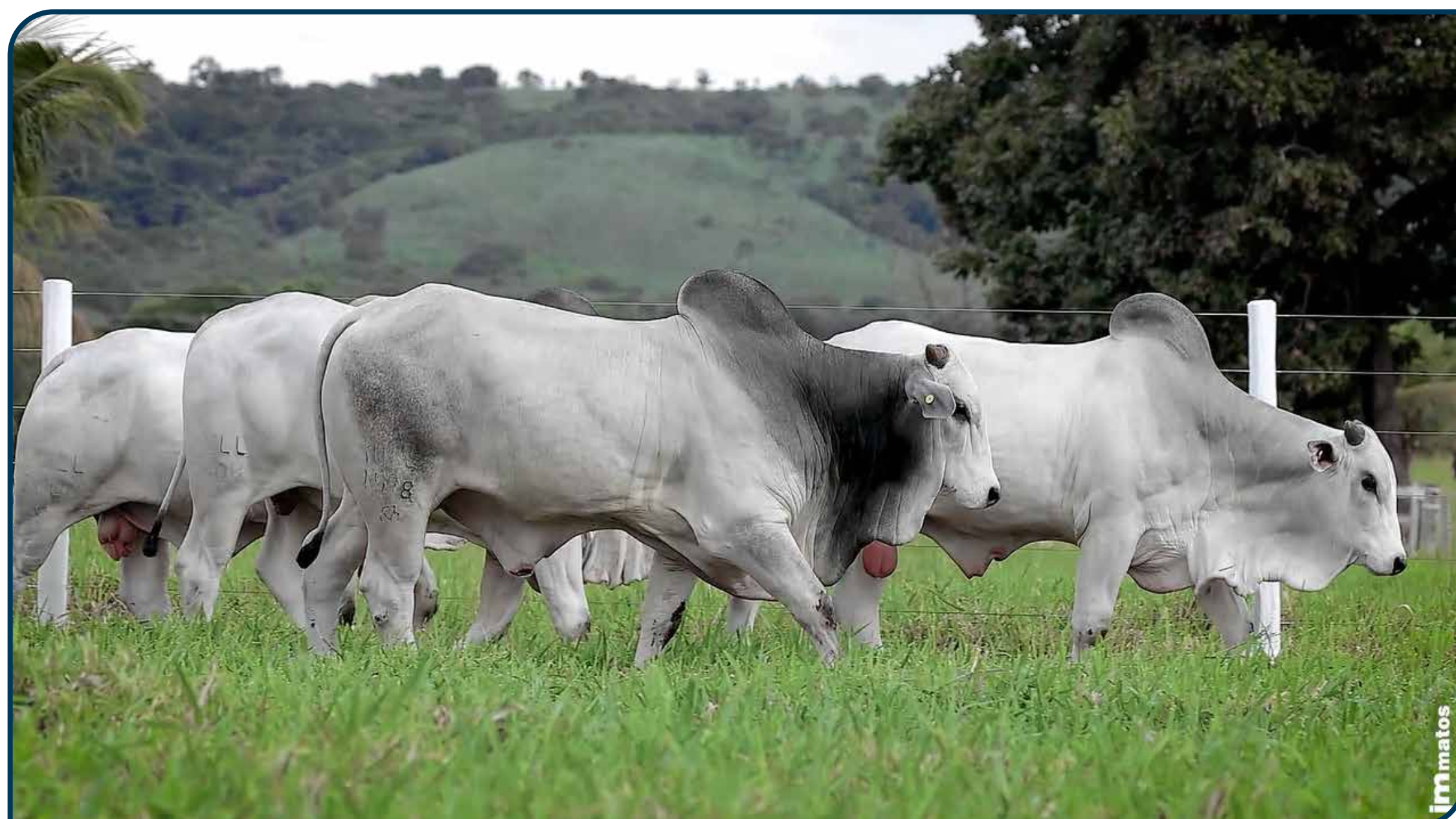

CLIQUE PARA ASSISTIR O VÍDEO

H1598 TULIPA
 TULL 1598 • NELORE PC
 NASC.: 14/09/2024 • 18 MESES
 PESO: 560 kg • CE: 37 cm

LOTE
81^D
 BATERIA K

GUERREIRO DA HORA

URUTU CFM

LA PORTE TE DA HORA

X

5826 TULIPA

EB9311

4273 DA HORA

375010PA



MGTE: **25,14** TOP: **7%**

DEP	ÍNDICE	TOP
MP120	3,45	13%
DSTAY	86,99	5%
D3P	80,39	29%
DP210	15,36	6%
DP450	25,78	8%
DAOL	3,64	8%
DACAB	0,35	15%
DPE365	0,85	19%



IABCZ: **25,82** DECA: **1** P%: **0,5%**

DEP	ÍNDICE	DECA	P%
PM-EM _g	4,07	1	2%
STAY _g	63,12	1	0,5%
IPP _g	-7,01	4	-%
PD-ED _g	12,16	1	1%
PS-ED _g	22,81	1	1%
AOL _g	2,78	1	4%
ACAB _g	1,377	2	14%
PE-365 _g	0,405	3	-%



IQG: **31,22** TOP: **1%**

DEP	ÍNDICE	TOP
PM	3,37	3%
HP (STAY)	69,15	3%
IPP	-11,02	14%
PD	12,37	2%
PS	23,54	1%
AOL	2,93	4%
EGS	0,23	37%
PES	0,84	19%



CLIQUE PARA ASSISTIR O VÍDEO

H999 FIV TULIPA
 TULL 999 • NELORE PC
 NASC.: 16/07/2024 • 20 MESES
 PESO: 582 kg • CE: 37 cm

LOTE
81^E
 BATERIA K

REM GLADIADOR GEN. ADT

LITIO AJ

REM CH LIDER GEN. ADT

X

2868 TULIPA

EB9252

REMP513H

375508PA



MGTE: **24,82** TOP: **8%**

DEP	ÍNDICE	TOP
MP120	4,09	8%
DSTAY	85,60	7%
D3P	87,31	4%
DP210	11,21	16%
DP450	25,50	8%
DAOL	2,81	14%
DACAB	0,43	12%
DPE365	1,31	8%



IABCZ: **26,84** DECA: **1** P%: **0,5%**

DEP	ÍNDICE	DECA	P%
PM-EM _g	2,49	1	10%
STAY _g	63,36	1	0,5%
IPP _g	-30,22	1	1%
PD-ED _g	9,48	1	4%
PS-ED _g	19,49	1	3%
AOL _g	2,56	1	6%
ACAB _g	3,458	1	0,5%
PE-365 _g	0,929	1	4%



IQG: **34,81** TOP: **0,5%**

DEP	ÍNDICE	TOP
PM	2,11	13%
HP (STAY)	78,20	0,5%
IPP	-3,89	41%
PD	9,38	8%
PS	19,69	3%
AOL	2,92	4%
EGS	1,29	2%
PES	1,51	4%

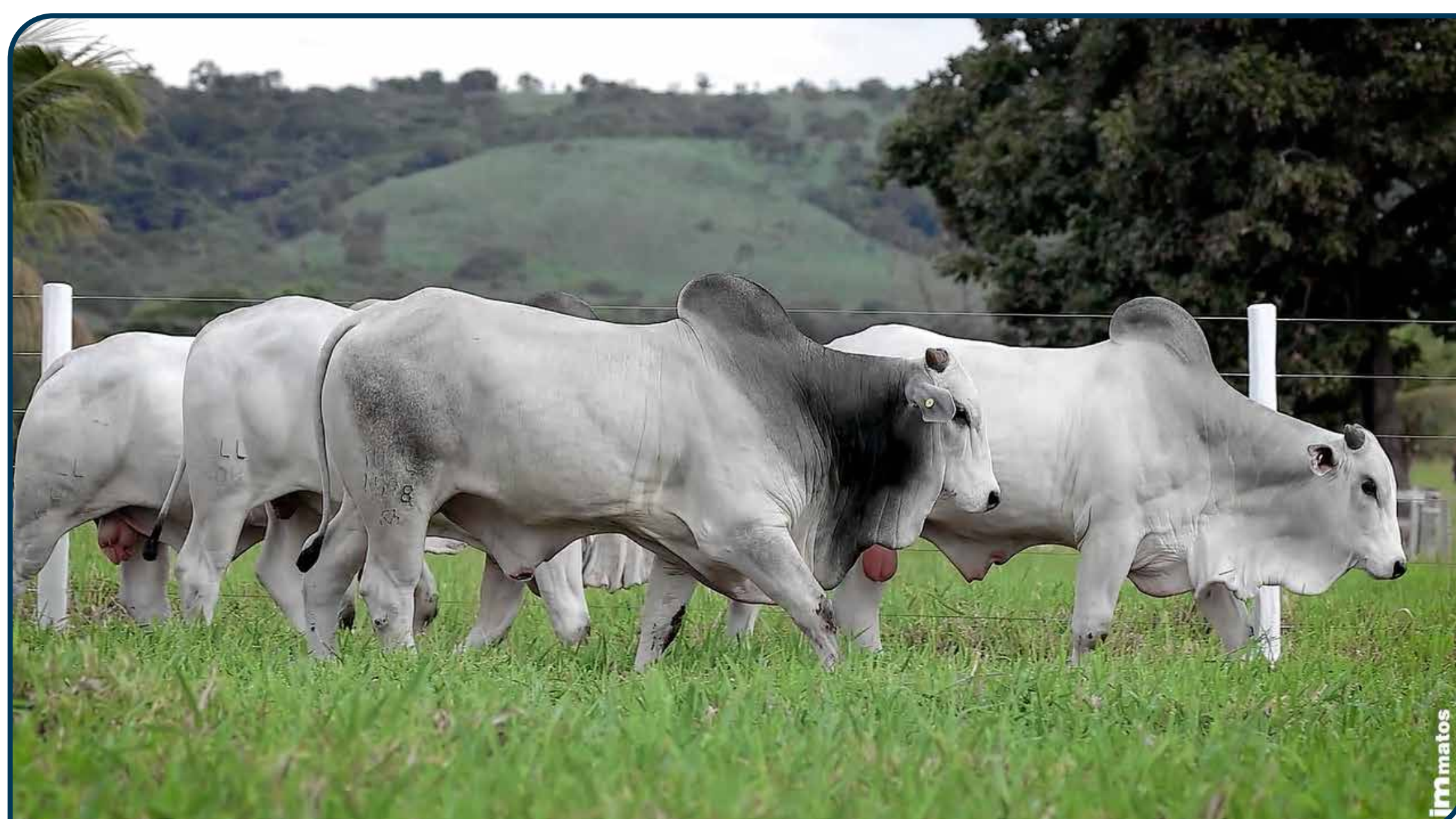

CLIQUE PARA ASSISTIR O VÍDEO

H1098 FIV TULIPA
 TULL 1098 • NELORE PC
 NASC.: 28/07/2024 • 20 MESES
 PESO: 540 kg • CE: 31 cm

LOTE
82^A
 BATERIA K

REM ESPIA0007

VENTURA TUL

DIPLOMATA DA AGRONOVA

X

5200 TULIPA

EL5257

BATOM DA AGRONOVA

35810PA



MGTE: **22,41** TOP: **13%**

DEP	ÍNDICE	TOP
MP120	1,81	41%
DSTAY	79,98	19%
D3P	84,31	12%
DP210	11,20	16%
DP450	19,33	19%
DAOL	3,00	12%
DACAB	1,19	1%
DPE365	1,33	7%



IABCZ: **23,72** DECA: **1** P%: **1%**

DEP	ÍNDICE	DECA	P%
PM-EM _g	0,96	4	-%
STAY _g	57,61	1	1%
IPP _g	-21,89	1	5%
PD-ED _g	11,92	1	1%
PS-ED _g	18,00	1	4%
AOL _g	3,84	1	1%
ACAB _g	2,604	1	2%
PE-365 _g	0,826	1	6%



IQG: **23,45** TOP: **5%**

DEP	ÍNDICE	TOP
PM	-0,25	63%
HP (STAY)	70,03	3%
IPP	-0,74	56%
PD	10,48	5%
PS	14,67	10%
AOL	3,15	3%
EGS	1,10	3%
PES	1,16	9%



CLIQUE PARA ASSISTIR O VÍDEO

H1519 TULIPA
 TULL 1519 • NELORE PC
 NASC.: 29/08/2024 • 18 MESES
 PESO: 586 kg • CE: 38 cm

LOTE
82
 BATERIA K

QUARUP BONS

PAINT MATEIRO

ESTORIL MAT.

X

3767 TULIPA

EM5762

BARAVAH MAT.

107510TUL



MGTE: **23,97** TOP: **10%**

DEP	ÍNDICE	TOP
MP120	4,12	8%
DSTAY	66,92	46%
D3P	75,41	54%
DP210	17,69	3%
DP450	27,87	5%
DAOL	5,56	1%
DACAB	0,42	12%
DPE365	1,02	14%



IABCZ: **25,23** DECA: **1** P%: **0,5%**

DEP	ÍNDICE	DECA	P%
PM-EM _g	3,51	1	3%
STAY _g	44,10	2	16%
IPP _g	-19,09	1	7%
PD-ED _g	17,27	1	0,1%
PS-ED _g	29,38	1	0,1%
AOL _g	5,94	1	0,1%
ACAB _g	1,240	2	16%
PE-365 _g	1,109	1	2%



IQG: **28,95** TOP: **2%**

DEP	ÍNDICE	TOP
PM	2,93	5%
HP (STAY)	52,01	31%
IPP	-4,39	39%
PD	18,62	0,1%
PS	31,00	0,1%
AOL	5,82	0,1%
EGS	0,07	47%
PES	2,02	0,5%



CLIQUE PARA ASSISTIR O VÍDEO

H1544 TULIPA
 TULL 1544 • NELORE PC
 NASC.: 09/09/2024 • 18 MESES
 PESO: 512 kg • CE: 31 cm

LOTE
82
 BATERIA K

REM HERMOSO FIV GEN. ADT

PIRLO TUL

CAMPARI DA ANP

X

2327 TULIPA

EE8258

DIRETORA MAT.

939006AJ



MGTE: **21,73** TOP: **14%**

DEP	ÍNDICE	TOP
MP120	3,10	17%
DSTAY	80,51	18%
D3P	77,50	44%
DP210	10,40	19%
DP450	25,21	9%
DAOL	2,50	17%
DACAB	0,69	5%
DPE365	1,35	7%



IABCZ: **18,28** DECA: **1** P%: **4%**

DEP	ÍNDICE	DECA	P%
PM-EM _g	1,43	3	-%
STAY _g	57,86	1	1%
IPP _g	-15,68	2	12%
PD-ED _g	2,71	5	-%
PS-ED _g	12,37	2	13%
AOL _g	1,65	2	17%
ACAB _g	3,611	1	0,5%
PE-365 _g	0,901	1	5%



IQG: **26,68** TOP: **3%**

DEP	ÍNDICE	TOP
PM	0,85	37%
HP (STAY)	73,42	1%
IPP	-14,86	6%
PD	3,80	42%
PS	12,06	17%
AOL	1,55	21%
EGS	1,51	0,5%
PES	0,68	26%



CLIQUE PARA ASSISTIR O VÍDEO

H1595 TULIPA

TULL 1595 • NELORE PC
 NASC.: 14/09/2024 • 18 MESES
 PESO: 586 kg • CE: 34 cm

LOTE
82
 BATERIA K

REM HERMOSO FIV GEN. ADT

DOGMA NP

CAMPARI DA ANP

X

1074 TULIPA

EL4933

DIRETORA MAT.

75809TAT



MGTE: **25,12** TOP: **7%**

DEP	ÍNDICE	TOP
MP120	4,28	7%
DSTAY	83,44	11%
D3P	79,41	34%
DP210	12,10	13%
DP450	30,01	4%
DAOL	3,16	11%
DACAB	0,68	5%
DPE365	1,70	3%



IABCZ: **25,41** DECA: **1** P%: **0,5%**

DEP	ÍNDICE	DECA	P%
PM-EM _g	5,50	1	0,5%
STAY _g	52,71	1	3%
IPP _g	-25,08	1	3%
PD-ED _g	10,43	1	2%
PS-ED _g	26,51	1	0,5%
AOL _g	3,41	1	2%
ACAB _g	0,059	5	-%
PE-365 _g	1,094	1	2%



IQG: **37,04** TOP: **0,5%**

DEP	ÍNDICE	TOP
PM	4,70	0,5%
HP (STAY)	71,20	2%
IPP	-11,49	13%
PD	11,35	4%
PS	25,75	0,5%
AOL	2,93	4%
EGS	0,06	48%
PES	2,44	0,1%



CLIQUE PARA ASSISTIR O VÍDEO

H1622 FIV TULIPA
 TULL 1622 • NELORE PC
 NASC.: 13/09/2024 • 18 MESES
 PESO: 499 kg • CE: 32 cm

LOTE
82
 BATERIA K

TRUCK DA ALO BRASIL

PILATOS TUL

CONTRATO DA EAO

X

3129 TULIPA

EL5224

PRATEADA DA EAO

EL4915



MGTE: **23,91** TOP: **10%**

DEP	ÍNDICE	TOP
MP120	4,57	5%
DSTAY	82,96	12%
D3P	87,25	4%
DP210	8,24	28%
DP450	23,48	11%
DAOL	3,46	9%
DACAB	0,47	10%
DPE365	1,13	11%



IABCZ: **21,66** DECA: **1** P%: **-%**

DEP	ÍNDICE	DECA	P%
PM-EM _g	4,05	1	-%
STAY _g	53,83	1	-%
IPP _g	-14,78	2	-%
PD-ED _g	8,54	1	-%
PS-ED _g	18,67	1	-%
AOL _g	2,72	1	-%
ACAB _g	1,919	1	-%
PE-365 _g	1,054	1	-%



IQG: **27,56** TOP: **3%**

DEP	ÍNDICE	TOP
PM	3,46	3%
HP (STAY)	69,86	3%
IPP	-3,46	43%
PD	9,43	8%
PS	15,46	8%
AOL	2,23	10%
EGS	0,78	9%
PES	0,80	21%

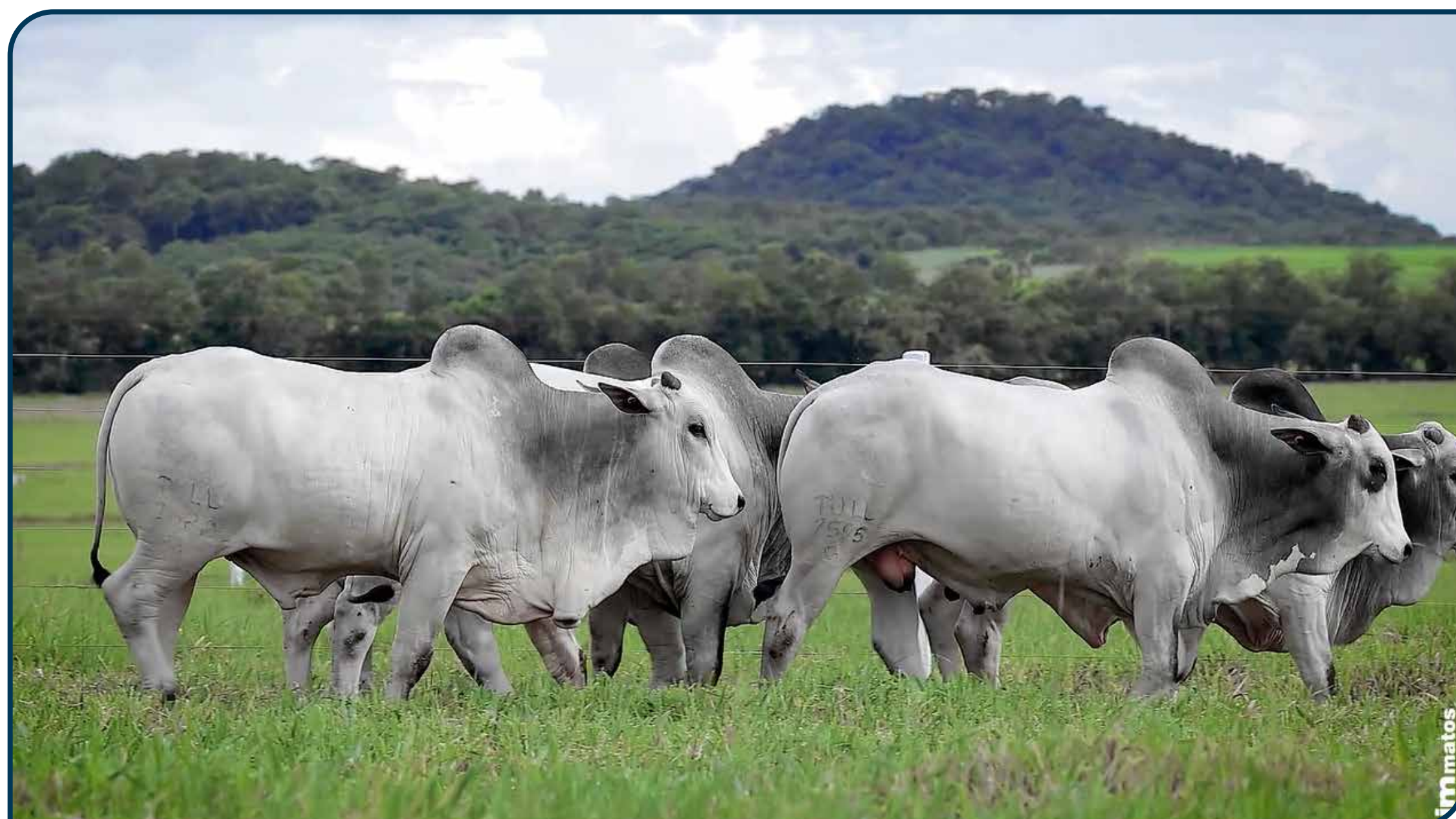

CLIQUE PARA ASSISTIR O VÍDEO

H1481 TULIPA

TULL 1481 • NELORE PC
 NASC.: 20/08/2024 • 19 MESES
 PESO: 482 kg • CE: 31 cm

LOTE
83^A
 BATERIA K

REM ESPIA0007

964207AJN

DIPLOMATA DA AGRONOVA

X

0439 TULIPA

EL4971

BATOM DA AGRONOVA

141008AJ



MGTE: **22,47** TOP: **13%**

DEP	ÍNDICE	TOP
MP120	2,40	28%
DSTAY	84,52	9%
D3P	79,22	35%
DP210	10,46	19%
DP450	21,56	15%
DAOL	2,44	17%
DACAB	1,37	0,5%
DPE365	1,24	9%



IABCZ: **26,74** DECA: **1** P%: **0,5%**

DEP	ÍNDICE	DECA	P%
PM-EM _g	1,65	3	-%
STAY _g	66,12	1	0,1%
IPP _g	-40,11	1	0,1%
PD-ED _g	6,72	2	12%
PS-ED _g	16,30	1	6%
AOL _g	0,91	4	-%
ACAB _g	5,635	1	0,1%
PE-365 _g	0,922	1	4%



IQG: **34,03** TOP: **0,5%**

DEP	ÍNDICE	TOP
PM	0,42	47%
HP (STAY)	81,05	0,5%
IPP	-26,94	0,5%
PD	5,77	26%
PS	13,51	13%
AOL	0,93	36%
EGS	2,66	0,1%
PES	1,82	1%

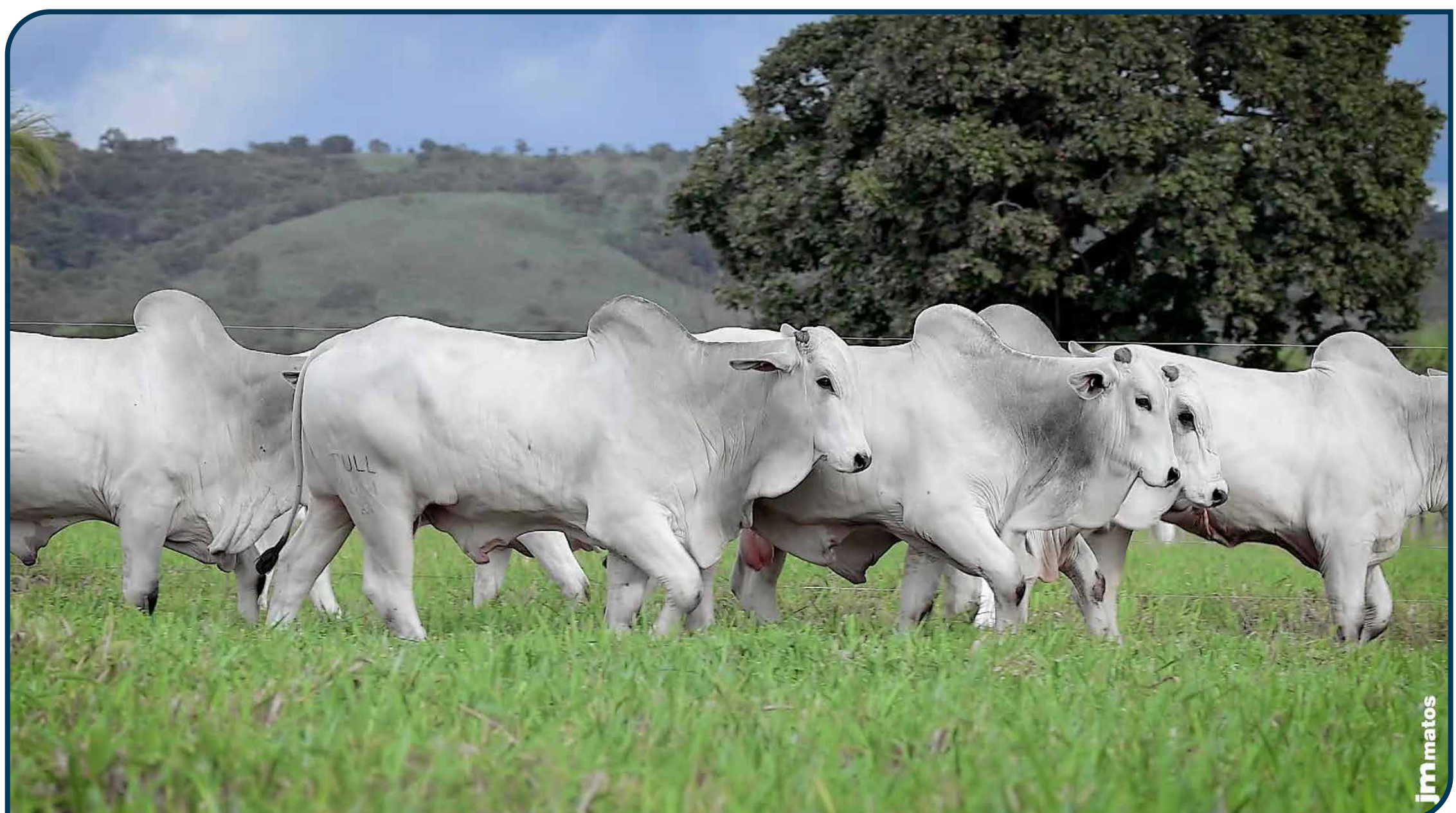

CLIQUE PARA ASSISTIR O VÍDEO

H1550 TULIPA
 TULL 1550 • NELORE PC
 NASC.: 10/09/2024 • 18 MESES
 PESO: 588 kg • CE: 38 cm

LOTE
83^B
 BATERIA K

REM ESPIA0007

TYPE TUL

DIPLOMATA DA AGRONOVA

X

2005 TULIPA

EM5731

BATOM DA AGRONOVA

314914TUL



MGTE: **22,52** TOP: **12%**

DEP	ÍNDICE	TOP
MP120	1,92	38%
DSTAY	82,06	14%
D3P	86,08	6%
DP210	12,98	11%
DP450	20,26	17%
DAOL	2,53	16%
DACAB	0,42	12%
DPE365	1,38	7%



IABCZ: **18,78** DECA: **1** P%: **4%**

DEP	ÍNDICE	DECA	P%
PM-EM _g	-2,03	10	-%
STAY _g	52,96	1	3%
IPP _g	-21,83	1	5%
PD-ED _g	10,74	1	2%
PS-ED _g	14,34	1	9%
AOL _g	2,51	1	6%
ACAB _g	2,366	1	3%
PE-365 _g	1,461	1	0,5%



IQG: **19,19** TOP: **11%**

DEP	ÍNDICE	TOP
PM	-1,83	91%
HP (STAY)	73,04	2%
IPP	-3,76	42%
PD	11,37	4%
PS	11,94	17%
AOL	1,74	18%
EGS	0,81	9%
PES	1,86	1%

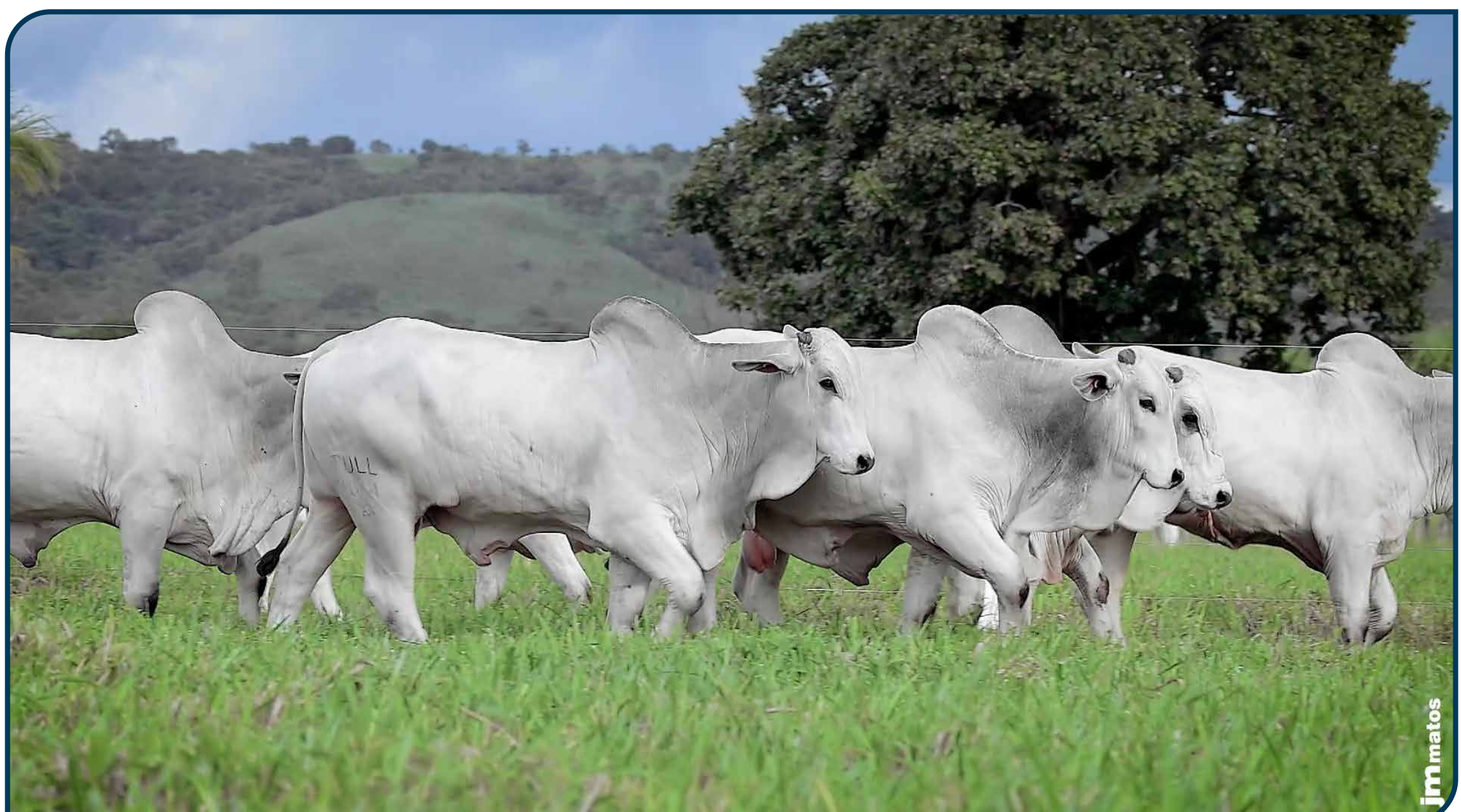

CLIQUE PARA ASSISTIR O VÍDEO

H1558 TULIPA
 TULL 1558 • NELORE PC
 NASC.: 15/08/2024 • 19 MESES
 PESO: 596 kg • CE: 34 cm

LOTE
83
 BATERIA K

REM HERMOSO FIV GEN. ADT

TESEU AJ

FALUCK DO CRISPIM

X

EM6942 TULIPA

EM6942

PARAFIA FIV FVC

EL4812



MGTE: **24,41** TOP: **9%**

DEP	ÍNDICE	TOP
MP120	2,46	27%
DSTAY	77,20	24%
D3P	81,76	22%
DP210	14,51	7%
DP450	30,46	3%
DAOL	2,98	12%
DACAB	1,22	1%
DPE365	1,29	8%



IABCZ: **23,11** DECA: **1** P%: **1%**

DEP	ÍNDICE	DECA	P%
PM-EM _g	0,98	4	-%
STAY _g	50,42	1	5%
IPP _g	-16,10	2	12%
PD-ED _g	13,39	1	0,5%
PS-ED _g	24,99	1	0,5%
AOL _g	3,10	1	3%
ACAB _g	4,302	1	0,1%
PE-365 _g	0,956	1	4%



IQG: **27,52** TOP: **3%**

DEP	ÍNDICE	TOP
PM	-0,36	66%
HP (STAY)	67,13	4%
IPP	-19,75	2%
PD	14,32	1%
PS	21,70	2%
AOL	2,40	8%
EGS	0,83	8%
PES	1,94	1%



CLIQUE PARA ASSISTIR O VÍDEO

H1638 FIV TULIPA

TULL 1638 • NELORE PC
 NASC.: 20/09/2024 • 18 MESES
 PESO: 500 kg • CE: 32 cm

LOTE
83
 BATERIA K

GUERREIRO DA HORA

LATIM TUL

LA PORTE TE DA HORA

X

5974 TULIPA

EL5091

4273 DA HORA

693017TUL



MGTE: **23,76** TOP: **10%**

DEP	ÍNDICE	TOP
MP120	0,38	77%
DSTAY	86,93	5%
D3P	79,18	35%
DP210	18,46	2%
DP450	29,71	4%
DAOL	2,53	16%
DACAB	0,22	22%
DPE365	0,67	24%



IABCZ: **22,08** DECA: **1** P%: **2%**

DEP	ÍNDICE	DECA	P%
PM-EM _g	-1,61	9	-%
STAY _g	59,87	1	0,5%
IPP _g	-13,51	2	17%
PD-ED _g	13,49	1	0,5%
PS-ED _g	26,19	1	0,5%
AOL _g	1,50	2	20%
ACAB _g	1,951	1	6%
PE-365 _g	0,228	4	-%



IQG: **25,17** TOP: **4%**

DEP	ÍNDICE	TOP
PM	-1,65	89%
HP (STAY)	68,65	3%
IPP	-12,69	10%
PD	16,43	0,5%
PS	28,64	0,1%
AOL	0,74	42%
EGS	0,98	5%
PES	0,90	17%

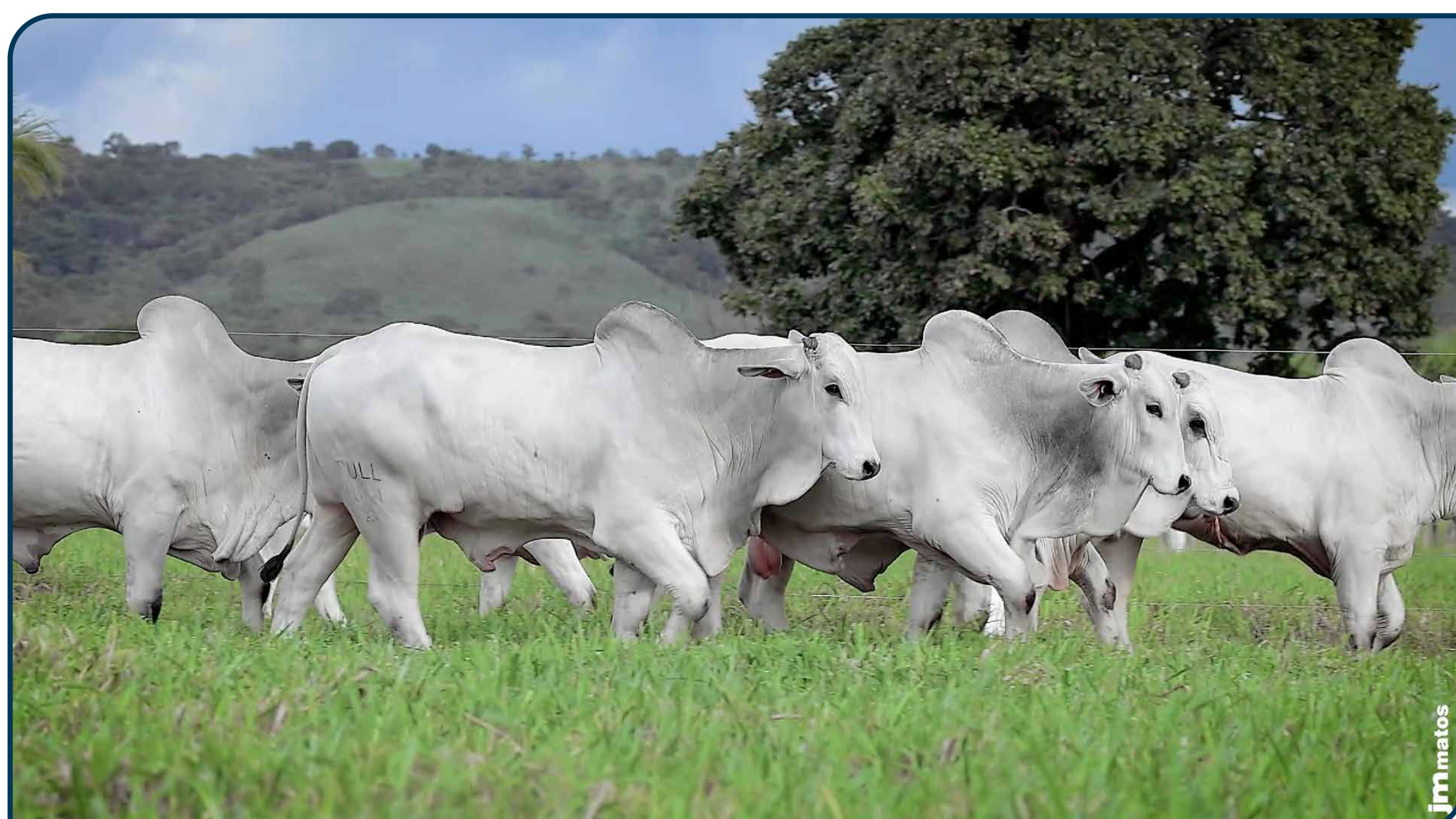

CLIQUE PARA ASSISTIR O VÍDEO

H1666 TULIPA
 TULL 1666 • NELORE PC
 NASC.: 22/09/2024 • 18 MESES
 PESO: 540 kg • CE: 32 cm

LOTE
83
 BATERIA K

REM HERMOSO FIV GEN. ADT

NATIVO CFM

CAMPARI DA ANP

X

3674 TULIPA

EL4846

DIRETORA MAT.

1113010TUL



MGTE: **23,46** TOP: **11%**

DEP	ÍNDICE	TOP
MP120	4,99	4%
DSTAY	82,08	14%
D3P	81,23	25%
DP210	10,10	20%
DP450	25,88	8%
DAOL	1,97	22%
DACAB	0,87	3%
DPE365	1,66	3%



IABCZ: **24,40** DECA: **1** P%: **1%**

DEP	ÍNDICE	DECA	P%
PM-EM _g	1,27	3	-%
STAY _g	61,57	1	0,5%
IPP _g	-26,51	1	2%
PD-ED _g	9,35	1	4%
PS-ED _g	17,58	1	4%
AOL _g	1,03	4	-%
ACAB _g	3,222	1	0,5%
PE-365 _g	1,550	1	0,1%



IQG: **30,10** TOP: **2%**

DEP	ÍNDICE	TOP
PM	0,78	38%
HP (STAY)	75,13	1%
IPP	-14,64	7%
PD	10,96	4%
PS	17,31	5%
AOL	1,64	20%
EGS	1,34	2%
PES	1,92	1%

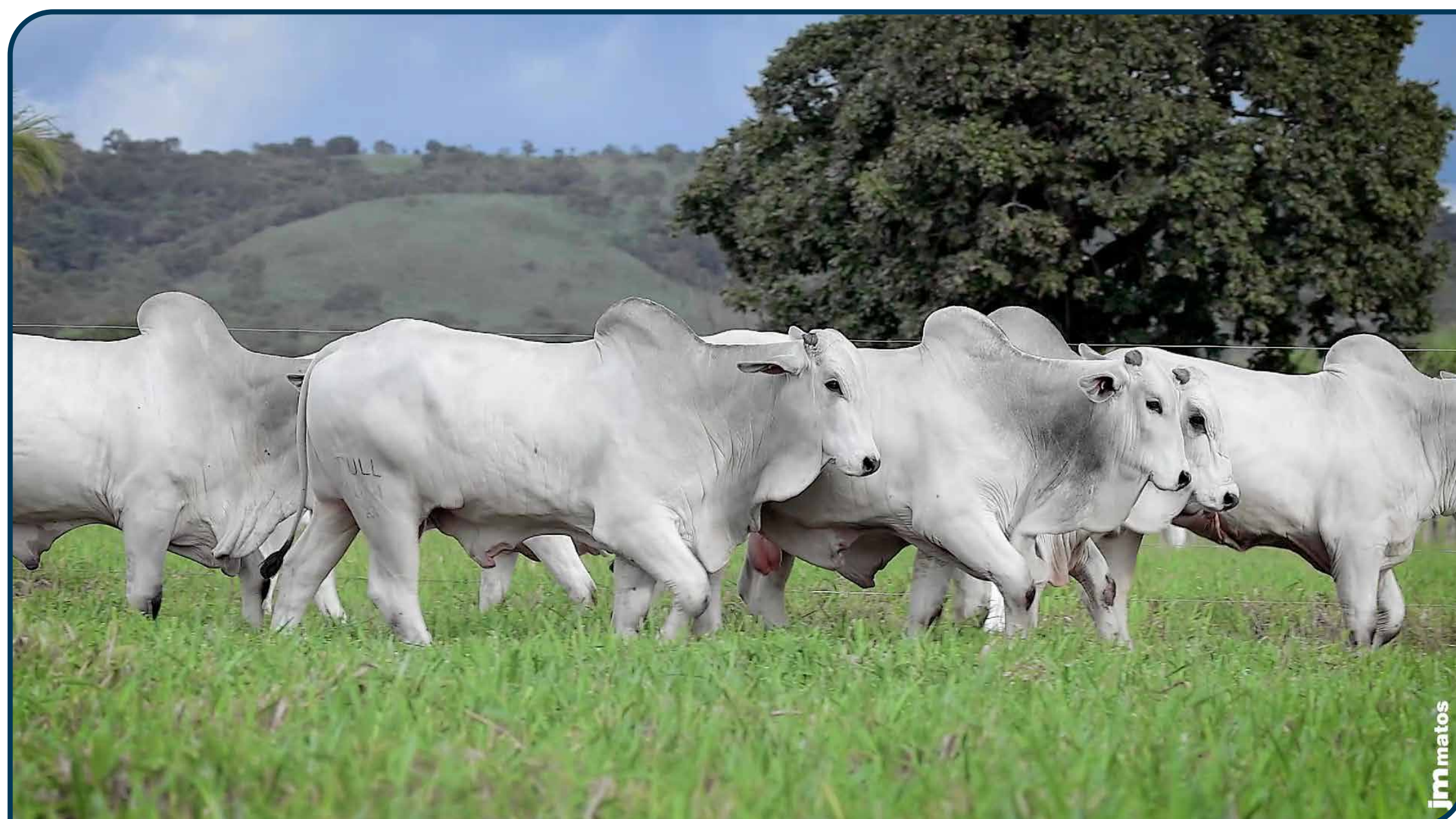

CLIQUE PARA ASSISTIR O VÍDEO

H1814 TULIPA

TULL 1814 • NELORE PC
 NASC.: 08/10/2024 • 17 MESES
 PESO: 550 kg • CE: 34 cm

LOTE
83^F
 BATERIA K

REM HERMOSO FIV GEN. ADT

AQUIDABAN FM

FALUCK DO CRISPIM

X

4671 TULIPA

EL4834

PARAFIA FIV FVC

436009AJN



MGTE: **24,10** TOP: **9%**

DEP	ÍNDICE	TOP
MP120	2,77	21%
DSTAY	79,45	20%
D3P	83,28	15%
DP210	13,77	9%
DP450	23,42	11%
DAOL	3,01	12%
DACAB	0,96	2%
DPE365	1,85	2%



IABCZ: **20,23** DECA: **1** P%: **3%**

DEP	ÍNDICE	DECA	P%
PM-EM _g	3,17	1	5%
STAY _g	44,20	2	15%
IPP _g	-22,97	1	4%
PD-ED _g	8,40	1	6%
PS-ED _g	20,29	1	2%
AOL _g	2,38	1	7%
ACAB _g	4,157	1	0,1%
PE-365 _g	1,333	1	0,5%



IQG: **27,73** TOP: **3%**

DEP	ÍNDICE	TOP
PM	2,12	13%
HP (STAY)	56,25	19%
IPP	-27,45	0,1%
PD	12,58	2%
PS	22,05	2%
AOL	1,45	24%
EGS	0,88	7%
PES	2,40	0,1%

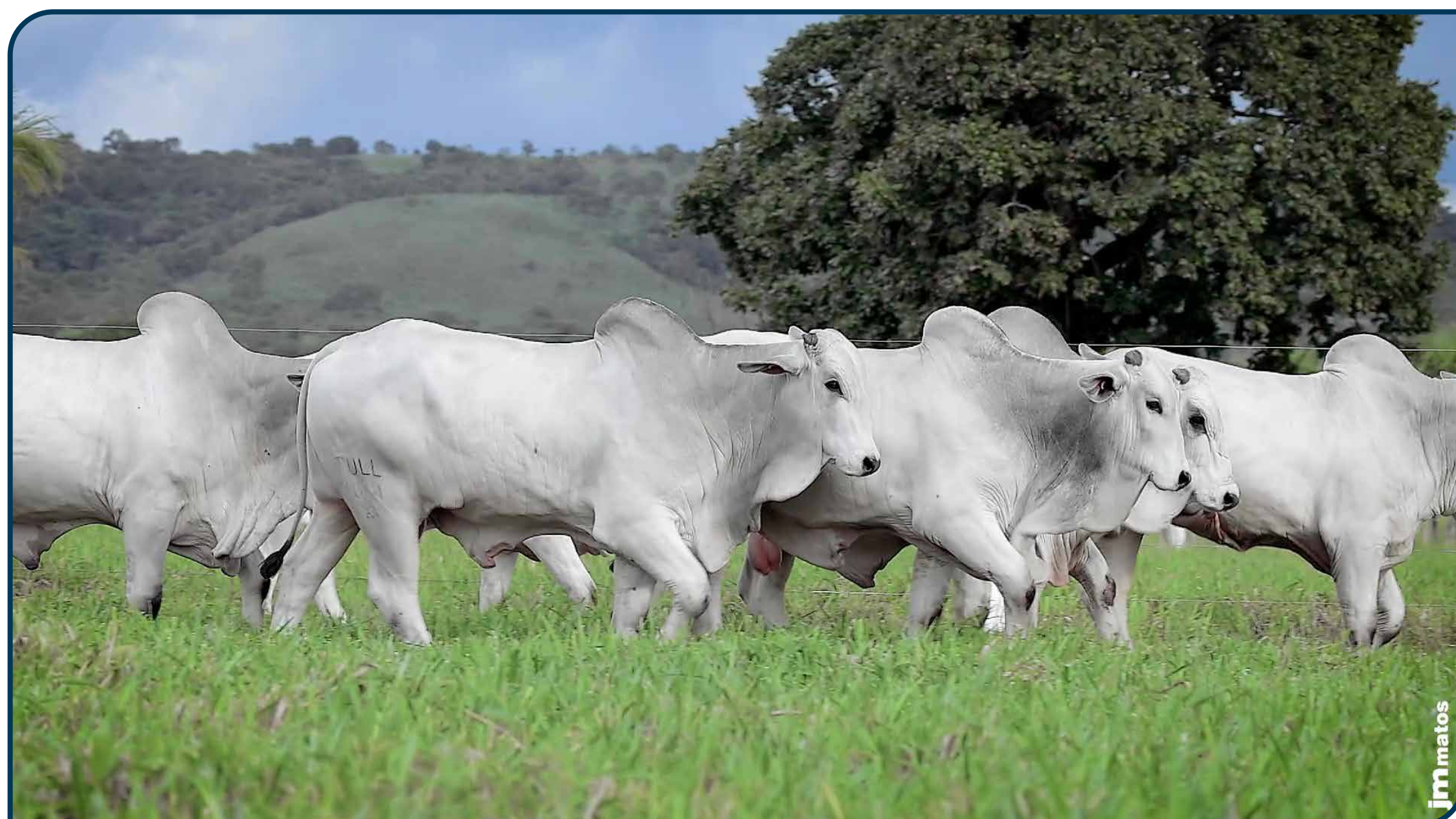

CLIQUE PARA ASSISTIR O VÍDEO

H1025 FIV TULIPA

TULL 1025 • NELORE PC
 NASC.: 20/07/2024 • 20 MESES
 PESO: 495 kg • CE: 35 cm

LOTE
84^A
 BATERIA K

REM ESPIA0007

KATMANDU AJ

REM HERMOSO FIV GEN. ADT

X

4083 TULIPA

EL5256

REM VOTUPORANGA

162508PA



MGTE: **19,71** TOP: **19%**

DEP	ÍNDICE	TOP
MP120	3,46	13%
DSTAY	81,00	17%
D3P	73,60	61%
DP210	6,68	36%
DP450	19,50	19%
DAOL	2,32	19%
DACAB	0,93	3%
DPE365	1,49	5%



IABCZ: **21,96** DECA: **1** P%: **2%**

DEP	ÍNDICE	DECA	P%
PM-EM _g	2,52	1	10%
STAY _g	59,05	1	0,5%
IPP _g	-21,45	1	5%
PD-ED _g	4,63	3	-%
PS-ED _g	12,69	2	13%
AOL _g	1,53	2	20%
ACAB _g	4,715	1	0,1%
PE-365 _g	1,389	1	0,5%



IQG: **26,12** TOP: **3%**

DEP	ÍNDICE	TOP
PM	1,62	21%
HP (STAY)	72,72	2%
IPP	-10,04	17%
PD	6,23	23%
PS	8,15	32%
AOL	0,58	46%
EGS	1,23	2%
PES	2,07	0,5%



CLIQUE PARA ASSISTIR O VÍDEO

H1149 TULIPA
 TULL 1149 • NELORE PC
 NASC.: 30/07/2024 • 19 MESES
 PESO: 526 kg • CE: 37 cm

LOTE
84^B
 BATERIA K

REM GARANTIDO GEN. ADT

LITIO AJ

DEMOLIDOR FIV DA EAO

X

0507 TULIPA

EM5745

6180 FIV DA EAO

084003TUL



MGTE: **25,53** TOP: **7%**

DEP	ÍNDICE	TOP
MP120	4,43	6%
DSTAY	81,96	15%
D3P	82,74	18%
DP210	14,69	7%
DP450	26,62	7%
DAOL	2,35	18%
DACAB	1,15	1%
DPE365	1,78	2%



IABCZ: **26,43** DECA: **1** P%: **0,5%**

DEP	ÍNDICE	DECA	P%
PM-EM _g	3,45	1	4%
STAY _g	61,46	1	0,5%
IPP _g	-31,01	1	1%
PD-ED _g	9,80	1	3%
PS-ED _g	19,01	1	3%
AOL _g	0,62	5	-%
ACAB _g	2,981	1	1%
PE-365 _g	1,662	1	0,1%



IQG: **29,49** TOP: **2%**

DEP	ÍNDICE	TOP
PM	2,79	6%
HP (STAY)	71,42	2%
IPP	-12,12	11%
PD	10,10	6%
PS	16,23	7%
AOL	0,36	53%
EGS	0,76	10%
PES	2,43	0,1%



CLIQUE PARA ASSISTIR O VÍDEO

H1683 TULIPA
 TULL 1683 • NELORE PC
 NASC.: 23/09/2024 • 18 MESES
 PESO: 510 kg • CE: 37 cm

LOTE
84
 BATERIA K

REM ESPIA0007

RM TUL

DIPLOMATA DA AGRONOVA

X

1226 TULIPA

EB9326

BATOM DA AGRONOVA

393611TUL



MGTE: **23,97** TOP: **10%**

DEP	ÍNDICE	TOP
MP120	2,80	21%
DSTAY	87,12	5%
D3P	80,46	29%
DP210	9,44	23%
DP450	22,20	13%
DAOL	3,29	10%
DACAB	1,35	0,5%
DPE365	1,42	6%



IABCZ: **27,86** DECA: **1** P%: **0,5%**

DEP	ÍNDICE	DECA	P%
PM-EM _g	2,46	1	10%
STAY _g	73,02	1	0,1%
IPP _g	-27,99	1	2%
PD-ED _g	6,50	2	13%
PS-ED _g	12,17	2	14%
AOL _g	1,63	2	18%
ACAB _g	4,637	1	0,1%
PE-365 _g	1,289	1	0,5%



IQG: **34,24** TOP: **0,5%**

DEP	ÍNDICE	TOP
PM	1,35	26%
HP (STAY)	85,48	0,1%
IPP	-13,57	8%
PD	7,12	18%
PS	11,70	18%
AOL	1,83	16%
EGS	1,78	0,1%
PES	1,85	1%



CLIQUE PARA ASSISTIR O VÍDEO

H1735 TULIPA
 TULL 1735 • NELORE PC
 NASC.: 27/09/2024 • 18 MESES
 PESO: 510 kg • CE: 34 cm

LOTE
84
 BATERIA K

GUERREIRO DA HORA

PRECOCE TUL

LA PORTE TE DA HORA

X

3694 TULIPA

EM5616

4273 DA HORA

EL4819



MGTE: **25,19** TOP: **7%**

DEP	ÍNDICE	TOP
MP120	2,69	23%
DSTAY	81,25	16%
D3P	85,02	9%
DP210	15,63	5%
DP450	28,07	5%
DAOL	3,96	6%
DACAB	0,34	15%
DPE365	0,83	19%



IABCZ: **27,51** DECA: **1** P%: **0,5%**

DEP	ÍNDICE	DECA	P%
PM-EM _g	4,26	1	1%
STAY _g	56,82	1	1%
IPP _g	-5,85	4	-%
PD-ED _g	14,02	1	0,5%
PS-ED _g	29,63	1	0,1%
AOL _g	4,91	1	0,1%
ACAB _g	2,262	1	4%
PE-365 _g	0,942	1	4%



IQG: **41,13** TOP: **0,1%**

DEP	ÍNDICE	TOP
PM	3,55	3%
HP (STAY)	69,88	3%
IPP	-9,51	18%
PD	14,16	1%
PS	31,14	0,1%
AOL	5,65	0,1%
EGS	1,05	4%
PES	2,04	0,5%



CLIQUE PARA ASSISTIR O VÍDEO

H1772 FIV TULIPA
 TULL 1772 • NELORE PC
 NASC.: 01/10/2024 • 17 MESES
 PESO: 526 kg • CE: 35 cm

LOTE
84^E
 BATERIA K

REM DANUT

PARADIGMA TUL

INVENCIVEL DA HORA

X

2644 TULIPA

EL5249

2272 DA HORA

585517TUL



MGTE: **25,31** TOP: **7%**

DEP	ÍNDICE	TOP
MP120	5,57	2%
DSTAY	77,94	23%
D3P	84,62	11%
DP210	13,36	10%
DP450	24,66	9%
DAOL	4,49	4%
DACAB	0,10	35%
DPE365	1,35	7%



IABCZ: **24,60** DECA: **1** P%: **1%**

DEP	ÍNDICE	DECA	P%
PM-EM _g	5,43	1	0,5%
STAY _g	53,72	1	2%
IPP _g	-36,78	1	0,5%
PD-ED _g	9,28	1	4%
PS-ED _g	17,83	1	4%
AOL _g	3,40	1	2%
ACAB _g	0,175	5	-%
PE-365 _g	1,135	1	2%



IQG: **31,43** TOP: **1%**

DEP	ÍNDICE	TOP
PM	4,51	0,5%
HP (STAY)	63,56	7%
IPP	-9,97	17%
PD	9,98	6%
PS	19,83	3%
AOL	3,15	3%
EGS	0,01	52%
PES	2,23	0,5%



CLIQUE PARA ASSISTIR O VÍDEO

H1794 TULIPA
 TULL 1794 • NELORE PC
 NASC.: 29/09/2024 • 17 MESES
 PESO: 494 kg • CE: 36 cm

LOTE
84^F
 BATERIA K

REM GRINGO GEN. ADT

LITIO AJ

REM PASSAPORTE FIV GEN. ADT

X

4876 TULIPA

EL4981

REM GUAIAMAMA

229608TUL



MGTE: **24,73** TOP: **8%**

DEP	ÍNDICE	TOP
MP120	2,24	31%
DSTAY	84,96	8%
D3P	80,32	29%
DP210	15,38	6%
DP450	24,88	9%
DAOL	3,25	10%
DACAB	0,59	7%
DPE365	1,74	3%



IABCZ: **24,23** DECA: **1** P%: **1%**

DEP	ÍNDICE	DECA	P%
PM-EM _g	-2,29	10	-%
STAY _g	61,57	1	0,5%
IPP _g	-22,73	1	4%
PD-ED _g	12,68	1	0,5%
PS-ED _g	19,57	1	3%
AOL _g	3,26	1	2%
ACAB _g	2,954	1	1%
PE-365 _g	1,563	1	0,1%



IQG: **27,90** TOP: **3%**

DEP	ÍNDICE	TOP
PM	-2,75	98%
HP (STAY)	74,76	1%
IPP	2,37	70%
PD	14,10	1%
PS	24,60	0,5%
AOL	3,16	3%
EGS	1,05	4%
PES	2,85	0,1%



CLIQUE PARA ASSISTIR O VÍDEO

LEILÃO VIRTUAL
TopTulipa

Bateria L

LOTES 85 A 87

NELORE PC

MÉDIAS

PESO: **551** KG | CE: **33** CM | IDADE: **18** MESES

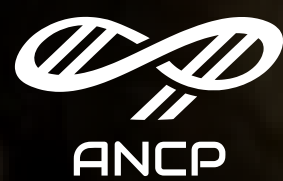

ANCP

MGT_e: **23,24**

TOP: **11%**



PMGZ

iABCZ: **23,01**

P₀: **1%**



GENE
PLUS

IQG: **28,56**

TOP: **2%**



CLIQUE PARA ASSISTIR O VÍDEO

H1005 FIV TULIPA
 TULL 1005 • NELORE PC
 NASC.: 16/07/2024 • 20 MESES
 PESO: 584 kg • CE: 36 cm

LOTE
85^A
 BATERIA L

REM ESPIA0007

LITIO AJ

REM HERMOSO FIV GEN. ADT

X

2769 TULIPA

EL4941

REM VOTUPORANGA

781102AJ



MGTE: **22,72** TOP: **12%**

DEP	ÍNDICE	TOP
MP120	-0,30	92%
DSTAY	86,38	6%
D3P	79,55	33%
DP210	12,56	12%
DP450	24,01	10%
DAOL	2,90	13%
DACAB	1,05	2%
DPE365	1,36	7%



IABCZ: **26,52** DECA: **1** P%: **0,5%**

DEP	ÍNDICE	DECA	P%
PM-EM _g	-1,08	8	-%
STAY _g	58,76	1	0,5%
IPP _g	-34,33	1	0,5%
PD-ED _g	10,76	1	2%
PS-ED _g	25,65	1	0,5%
AOL _g	3,39	1	2%
ACAB _g	3,843	1	0,1%
PE-365 _g	1,554	1	0,1%



IQG: **31,99** TOP: **1%**

DEP	ÍNDICE	TOP
PM	-2,05	93%
HP (STAY)	66,73	4%
IPP	-14,50	7%
PD	13,02	2%
PS	27,09	0,5%
AOL	2,58	7%
EGS	1,41	1%
PES	3,09	0,1%

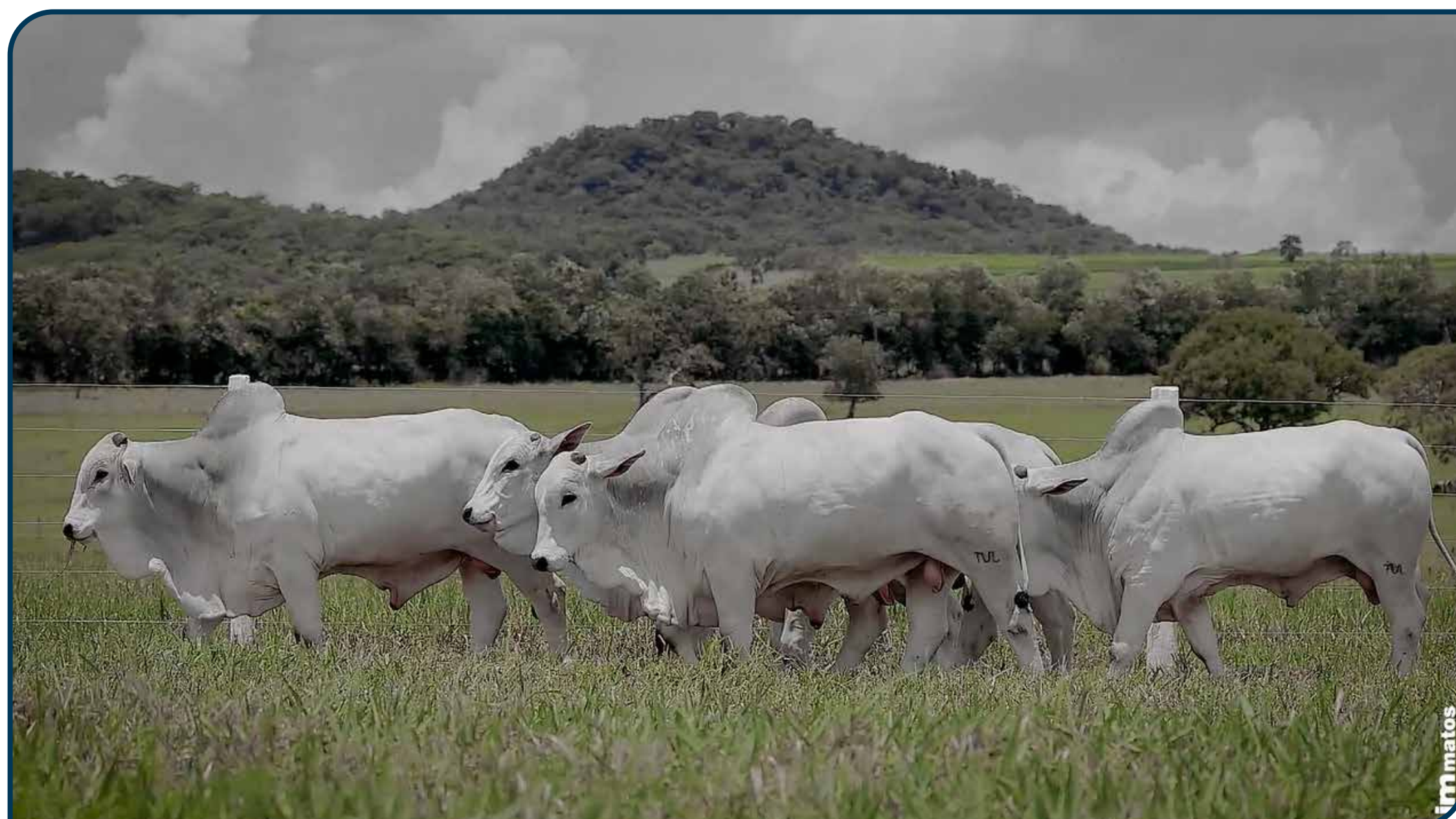

CLIQUE PARA ASSISTIR O VÍDEO

H1094 FIV TULIPA

TULL 1094 • NELORE PC
 NASC.: 27/07/2024 • 20 MESES
 PESO: 572 kg • CE: 34 cm

LOTE
85^B
 BATERIA L

REM ESPIA0007

LITIO AJ

REM HERMOSO FIV GEN. ADT

X

2769 TULIPA

EL4941

REM VOTUPORANGA

781102AJ



MGTE: **22,87** TOP: **12%**

DEP	ÍNDICE	TOP
MP120	0,39	77%
DSTAY	80,34	18%
D3P	76,27	50%
DP210	12,63	12%
DP450	22,90	12%
DAOL	4,12	5%
DACAB	1,22	1%
DPE365	1,77	2%



IABCZ: **28,79** DECA: **1** P%: **-%**

DEP	ÍNDICE	DECA	P%
PM-EM _g	0,76	4	-%
STAY _g	60,10	1	-%
IPP _g	-30,55	1	-%
PD-ED _g	10,05	1	-%
PS-ED _g	22,59	1	-%
AOL _g	4,80	1	-%
ACAB _g	6,248	1	-%
PE-365 _g	1,692	1	-%



IQG: **33,70** TOP: **1%**

DEP	ÍNDICE	TOP
PM	-0,02	58%
HP (STAY)	68,05	4%
IPP	-10,08	17%
PD	11,36	4%
PS	19,46	3%
AOL	4,50	0,5%
EGS	2,47	0,1%
PES	2,60	0,1%

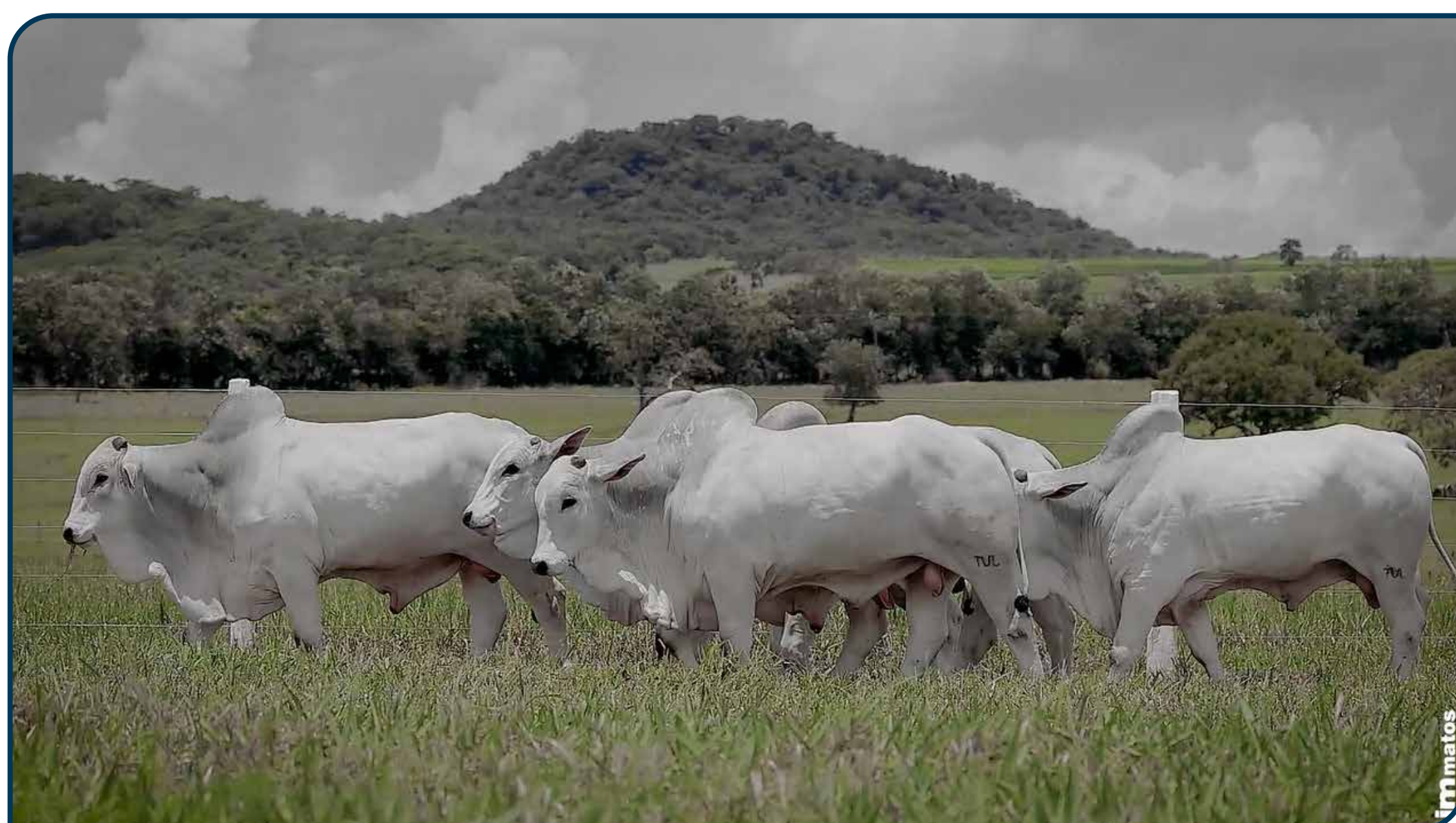

CLIQUE PARA ASSISTIR O VÍDEO

H1232 TULIPA
 TULL 1232 • NELORE PC
 NASC.: 02/08/2024 • 19 MESES
 PESO: 564 kg • CE: 33 cm

LOTE
85
 BATERIA L

REM GLADIADOR GEN. ADT

URUS TUL

ESTURRO TUL

X

924 TULIPA

EM6599

MACAJUBA DA M.CHUVA

169917TUL



MGTE: **24,15** TOP: **9%**

DEP	ÍNDICE	TOP
MP120	2,94	19%
DSTAY	81,23	16%
D3P	88,68	2%
DP210	12,68	12%
DP450	29,83	4%
DAOL	2,19	20%
DACAB	0,16	28%
DPE365	1,53	5%



IABCZ: **26,17** DECA: **1** P%: **0,5%**

DEP	ÍNDICE	DECA	P%
PM-EM _g	1,62	3	-%
STAY _g	59,88	1	0,5%
IPP _g	-22,13	1	4%
PD-ED _g	10,59	1	2%
PS-ED _g	25,71	1	0,5%
AOL _g	3,20	1	2%
ACAB _g	2,427	1	3%
PE-365 _g	1,322	1	0,5%



IQG: **37,22** TOP: **0,5%**

DEP	ÍNDICE	TOP
PM	1,36	25%
HP (STAY)	77,10	0,5%
IPP	-21,53	1%
PD	12,09	3%
PS	26,44	0,5%
AOL	2,29	9%
EGS	1,16	3%
PES	2,00	0,5%

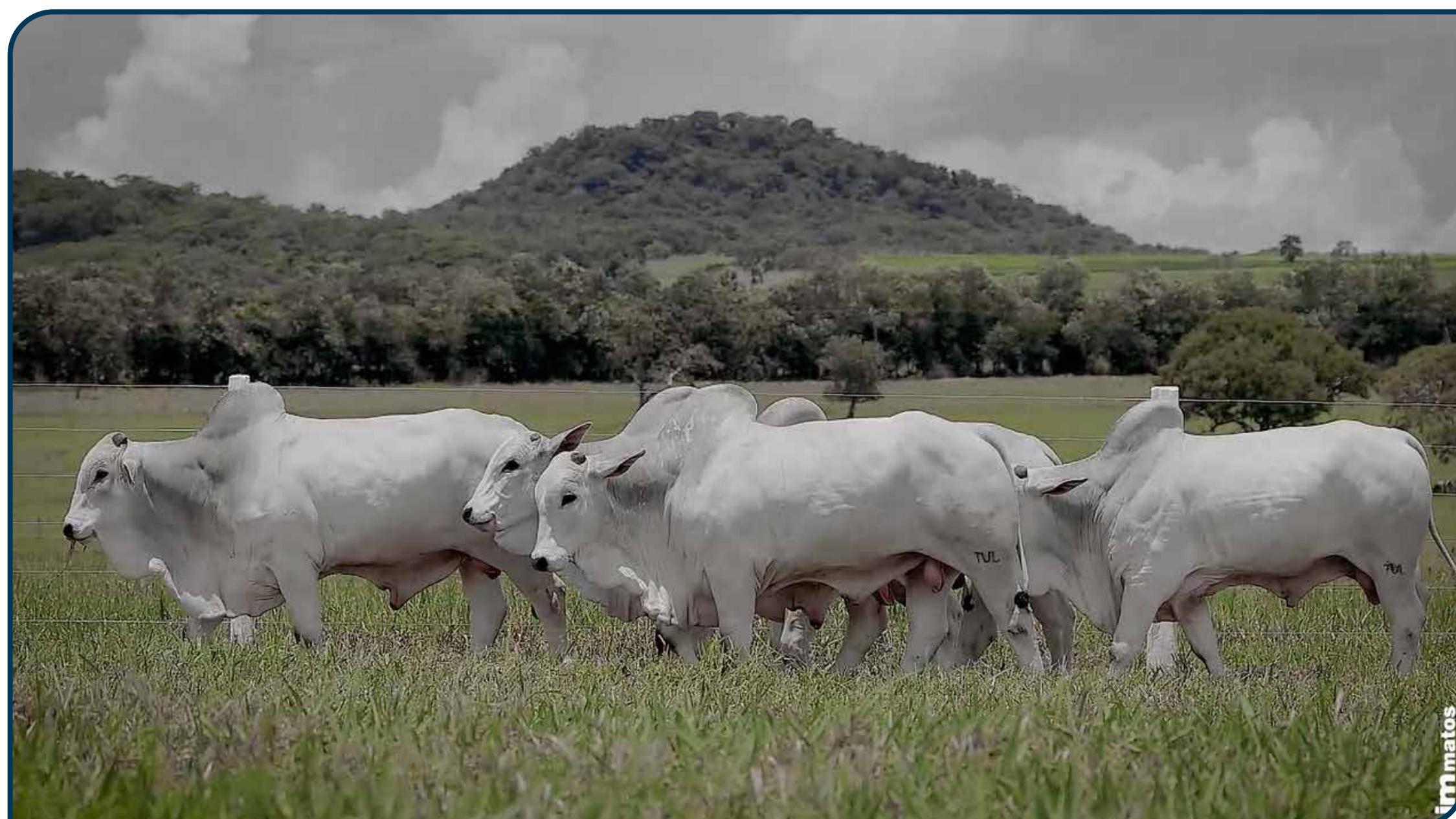

CLIQUE PARA ASSISTIR O VÍDEO

H1278 TULIPA

TULL 1278 • NELORE PC
 NASC.: 31/07/2024 • 19 MESES
 PESO: 580 kg • CE: 38 cm

LOTE
85
 BATERIA L

REM HERMOSO FIV GEN. ADT

JABOR AJ

FALUCK DO CRISPIM

X

5233 TULIPA

EM5721

PARAFIA FIV FVC

472314TUL



MGTE: **21,53** TOP: **15%**

DEP	ÍNDICE	TOP
MP120	3,04	17%
DSTAY	72,78	33%
D3P	79,34	34%
DP210	12,12	13%
DP450	24,11	10%
DAOL	2,87	13%
DACAB	0,77	4%
DPE365	1,57	4%



IABCZ: **18,23** DECA: **1** P%: **4%**

DEP	ÍNDICE	DECA	P%
PM-EM _g	3,07	1	5%
STAY _g	41,83	3	-%
IPP _g	-16,36	2	11%
PD-ED _g	8,30	1	6%
PS-ED _g	20,30	1	2%
AOL _g	3,91	1	0,5%
ACAB _g	1,124	2	19%
PE-365 _g	1,545	1	0,1%



IQG: **25,70** TOP: **4%**

DEP	ÍNDICE	TOP
PM	2,42	10%
HP (STAY)	55,28	22%
IPP	-16,32	5%
PD	7,44	16%
PS	17,47	5%
AOL	2,91	4%
EGS	-0,34	75%
PES	2,77	0,1%

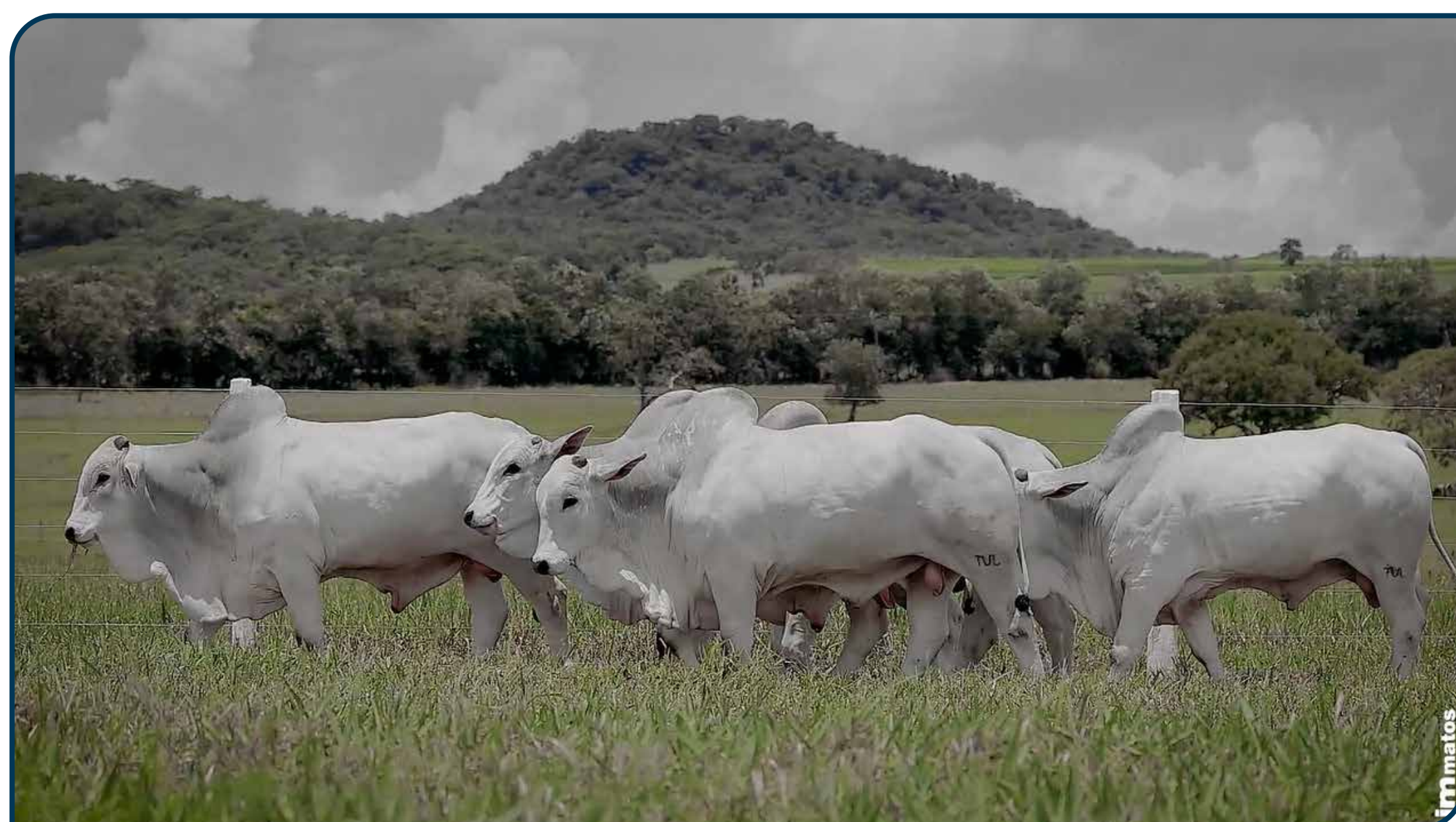

CLIQUE PARA ASSISTIR O VÍDEO

H1367 TULIPA

TULL 1367 • NELORE PC
 NASC.: 16/08/2024 • 19 MESES
 PESO: 586 kg • CE: 35 cm

LOTE
85
 BATERIA L

REM HERMOSO FIV GEN. ADT

PALESTRA TUL

FALUCK DO CRISPIM

X

1704 TULIPA

EL5231

PARAFIA FIV FVC

EM5781



MGTE: **23,80** TOP: **10%**

DEP	ÍNDICE	TOP
MP120	6,01	2%
DSTAY	79,95	19%
D3P	77,94	41%
DP210	12,44	12%
DP450	26,09	7%
DAOL	1,81	24%
DACAB	1,08	2%
DPE365	1,65	3%



IABCZ: **19,78** DECA: **1** P%: **3%**

DEP	ÍNDICE	DECA	P%
PM-EM _g	4,64	1	1%
STAY _g	41,86	3	-%
IPP _g	-12,81	2	18%
PD-ED _g	8,43	1	6%
PS-ED _g	22,56	1	1%
AOL _g	2,00	2	12%
ACAB _g	3,079	1	1%
PE-365 _g	1,639	1	0,1%



IQG: **24,41** TOP: **5%**

DEP	ÍNDICE	TOP
PM	3,77	2%
HP (STAY)	59,66	13%
IPP	-8,78	21%
PD	9,71	7%
PS	19,25	3%
AOL	0,54	47%
EGS	-0,39	78%
PES	2,16	0,5%

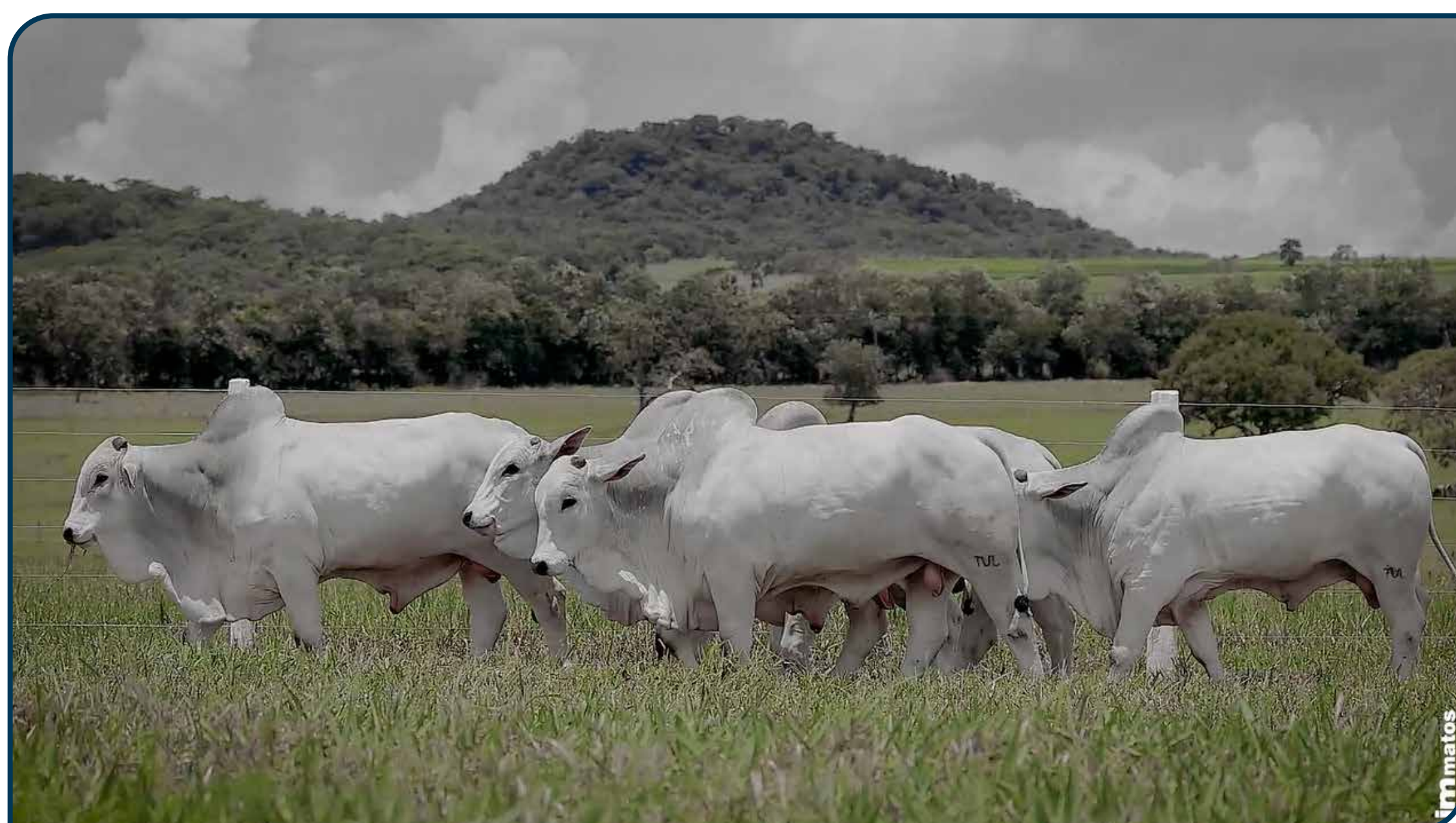

CLIQUE PARA ASSISTIR O VÍDEO

H1054 FIV TULIPA

TULL 1054 • NELORE PC
 NASC.: 25/07/2024 • 20 MESES
 PESO: 604 kg • CE: 28 cm

LOTE
86^A
 BATERIA L

REM GLADIADOR GEN. ADT

DOGMA NP

REM CH LIDER GEN. ADT

X

1074 TULIPA

EL4933

REMP513H

75809TAT



MGTE: **24,89** TOP: **8%**

DEP	ÍNDICE	TOP
MP120	4,02	8%
DSTAY	84,40	10%
D3P	88,77	2%
DP210	11,03	17%
DP450	22,96	12%
DAOL	2,99	12%
DACAB	0,53	9%
DPE365	1,64	3%



IABCZ: **17,96** DECA: **1** P%: **4%**

DEP	ÍNDICE	DECA	P%
PM-EM _g	0,96	4	-%
STAY _g	51,55	1	4%
IPP _g	-21,03	1	5%
PD-ED _g	7,50	1	9%
PS-ED _g	16,41	1	6%
AOL _g	1,64	2	18%
ACAB _g	1,232	2	16%
PE-365 _g	0,894	1	5%



IQG: **28,43** TOP: **2%**

DEP	ÍNDICE	TOP
PM	1,60	21%
HP (STAY)	71,05	2%
IPP	-12,85	10%
PD	7,10	18%
PS	16,75	6%
AOL	1,57	21%
EGS	-0,12	61%
PES	2,11	0,5%

GENÔMICA

MÃE DOADORA

MÃE SUPER PRECOCE

INDICADO PARA NOVILHAS



CLIQUE PARA ASSISTIR O VÍDEO

H1685 TULIPA
 TULL 1685 • NELORE PC
 NASC.: 23/09/2024 • 18 MESES
 PESO: 570 kg • CE: 32 cm

LOTE
86
 BATERIA L

REM HERMOSO FIV GEN. ADT

NOTAVEL CFM

CAMPARI DA ANP

X

4225 TULIPA

EL4843

DIRETORA MAT.

536506AJ



MGTE: **23,08** TOP: **11%**

DEP	ÍNDICE	TOP
MP120	4,63	5%
DSTAY	82,74	13%
D3P	80,74	27%
DP210	12,42	12%
DP450	24,76	9%
DAOL	1,90	23%
DACAB	0,46	11%
DPE365	1,39	6%



IABCZ: **26,83** DECA: **1** P%: **0,5%**

DEP	ÍNDICE	DECA	P%
PM-EM _g	3,08	1	5%
STAY _g	58,23	1	1%
IPP _g	-15,35	2	13%
PD-ED _g	11,99	1	1%
PS-ED _g	27,68	1	0,5%
AOL _g	4,23	1	0,5%
ACAB _g	1,991	1	6%
PE-365 _g	0,923	1	4%



IQG: **34,35** TOP: **0,5%**

DEP	ÍNDICE	TOP
PM	2,66	7%
HP (STAY)	71,44	2%
IPP	-16,12	5%
PD	13,94	1%
PS	25,33	0,5%
AOL	2,85	5%
EGS	0,74	11%
PES	1,98	1%



CLIQUE PARA ASSISTIR O VÍDEO

H1821 TULIPA
 TULL 1821 • NELORE PC
 NASC.: 19/09/2024 • 18 MESES
 PESO: 556 kg • CE: 28 cm

LOTE
86
 BATERIA L

GUERREIRO DA HORA

PAINT IMPACTO

LA PORTE TE DA HORA

X

4771 TULIPA

EB9340

4273 DA HORA

44610PA



MGTE: **25,35** TOP: **7%**

DEP	ÍNDICE	TOP
MP120	1,69	44%
DSTAY	89,55	2%
D3P	82,55	19%
DP210	15,98	5%
DP450	24,82	9%
DAOL	3,73	7%
DACAB	0,70	5%
DPE365	0,51	30%



IABCZ: **19,34** DECA: **1** P%: **3%**

DEP	ÍNDICE	DECA	P%
PM-EM _g	-1,56	9	-%
STAY _g	54,24	1	2%
IPP _g	-19,08	1	7%
PD-ED _g	11,80	1	1%
PS-ED _g	17,81	1	4%
AOL _g	3,27	1	2%
ACAB _g	2,726	1	2%
PE-365 _g	0,191	5	-%



IQG: **22,86** TOP: **6%**

DEP	ÍNDICE	TOP
PM	-1,89	92%
HP (STAY)	66,98	4%
IPP	-4,04	40%
PD	13,15	2%
PS	20,57	2%
AOL	3,12	3%
EGS	0,90	6%
PES	1,48	4%



CLIQUE PARA ASSISTIR O VÍDEO

H1727 TULIPA
 TULL 1727 • NELORE PC
 NASC.: 26/09/2024 • 18 MESES
 PESO: 497 kg • CE: 36 cm

LOTE
87^A
 BATERIA L

REM HERMOSO FIV GEN. ADT

LATIM TUL

FALUCK DO CRISPIM

X

8515 TULIPA

EM6539

PARAFIA FIV FVC

027720TUL



MGTE: **24,02** TOP: **9%**

DEP	ÍNDICE	TOP
MP120	1,37	52%
DSTAY	77,97	23%
D3P	80,28	29%
DP210	13,35	10%
DP450	25,79	8%
DAOL	3,84	7%
DACAB	1,16	1%
DPE365	1,98	1%



IABCZ: **21,91** DECA: **1** P%: **2%**

DEP	ÍNDICE	DECA	P%
PM-EM _g	1,95	2	16%
STAY _g	45,10	2	13%
IPP _g	-24,85	1	3%
PD-ED _g	10,48	1	2%
PS-ED _g	20,29	1	2%
AOL _g	3,58	1	1%
ACAB _g	5,172	1	0,1%
PE-365 _g	1,635	1	0,1%



IQG: **33,91** TOP: **0,5%**

DEP	ÍNDICE	TOP
PM	0,90	35%
HP (STAY)	69,02	3%
IPP	-24,96	0,5%
PD	11,30	4%
PS	19,10	3%
AOL	2,90	4%
EGS	1,91	0,1%
PES	3,19	0,1%

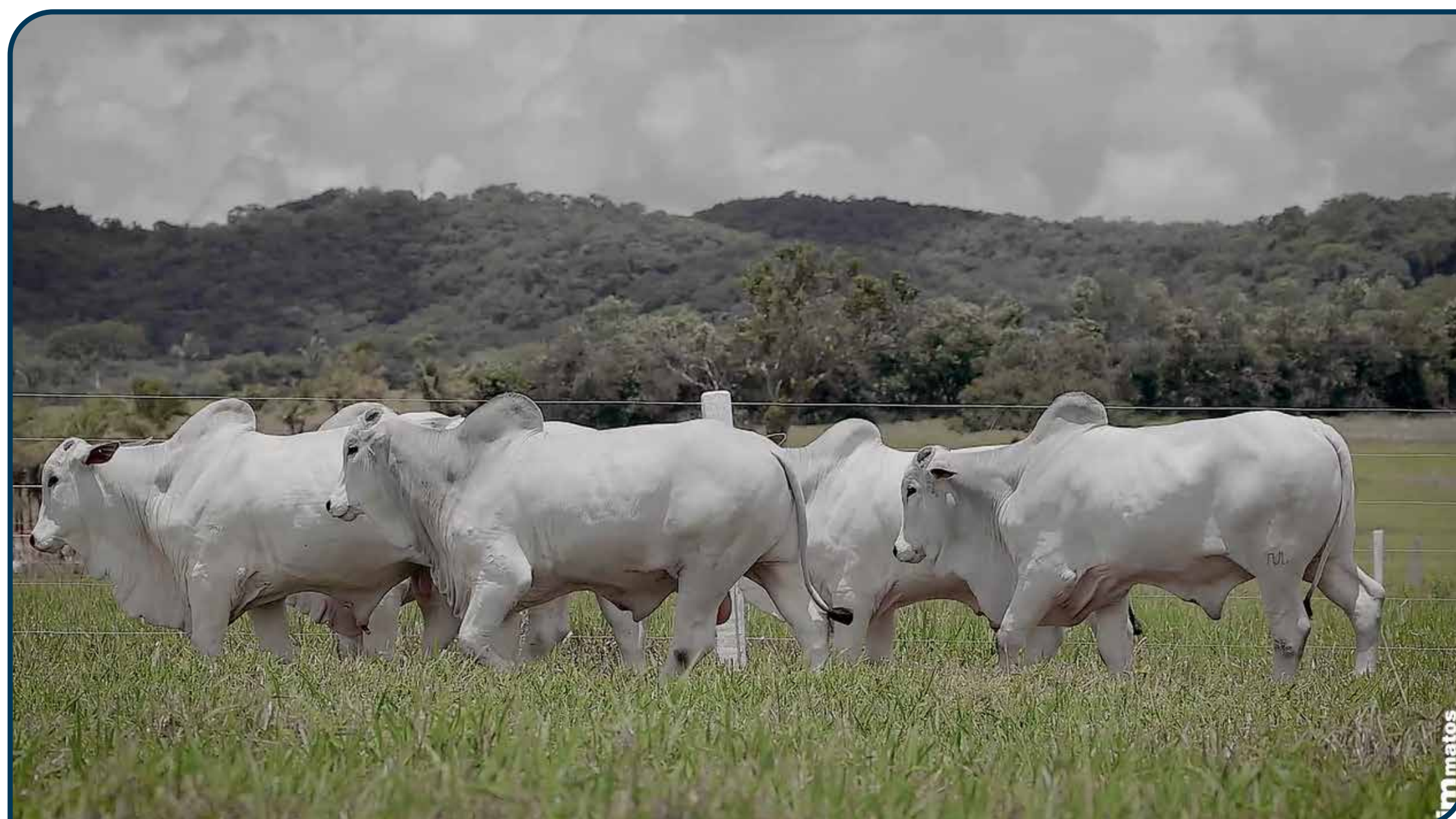

CLIQUE PARA ASSISTIR O VÍDEO

H1802 TULIPA
 TULL 1802 • NELORE PC
 NASC.: 27/09/2024 • 18 MESES
 PESO: 544 kg • CE: 29 cm

LOTE
87^B
 BATERIA L

REM ESPIA0007

FAVORITO NBV

DIPLOMATA DA AGRONOVA

X

2302 TULIPA

EL1762

BATOM DA AGRONOVA

531104AJ



MGTE: **23,71** TOP: **10%**

DEP	ÍNDICE	TOP
MP120	2,57	25%
DSTAY	86,87	5%
D3P	76,54	48%
DP210	12,95	11%
DP450	22,11	14%
DAOL	3,81	7%
DACAB	0,60	7%
DPE365	1,32	8%



IABCZ: **27,60** DECA: **1** P%: **0,5%**

DEP	ÍNDICE	DECA	P%
PM-EM _g	1,03	4	-%
STAY _g	61,10	1	0,5%
IPP _g	-31,99	1	0,5%
PD-ED _g	11,98	1	1%
PS-ED _g	25,36	1	0,5%
AOL _g	4,17	1	0,5%
ACAB _g	2,196	1	4%
PE-365 _g	1,033	1	3%



IQG: **27,40** TOP: **3%**

DEP	ÍNDICE	TOP
PM	-0,29	64%
HP (STAY)	72,76	2%
IPP	-3,22	44%
PD	13,76	1%
PS	23,21	1%
AOL	3,32	2%
EGS	0,56	18%
PES	1,59	3%

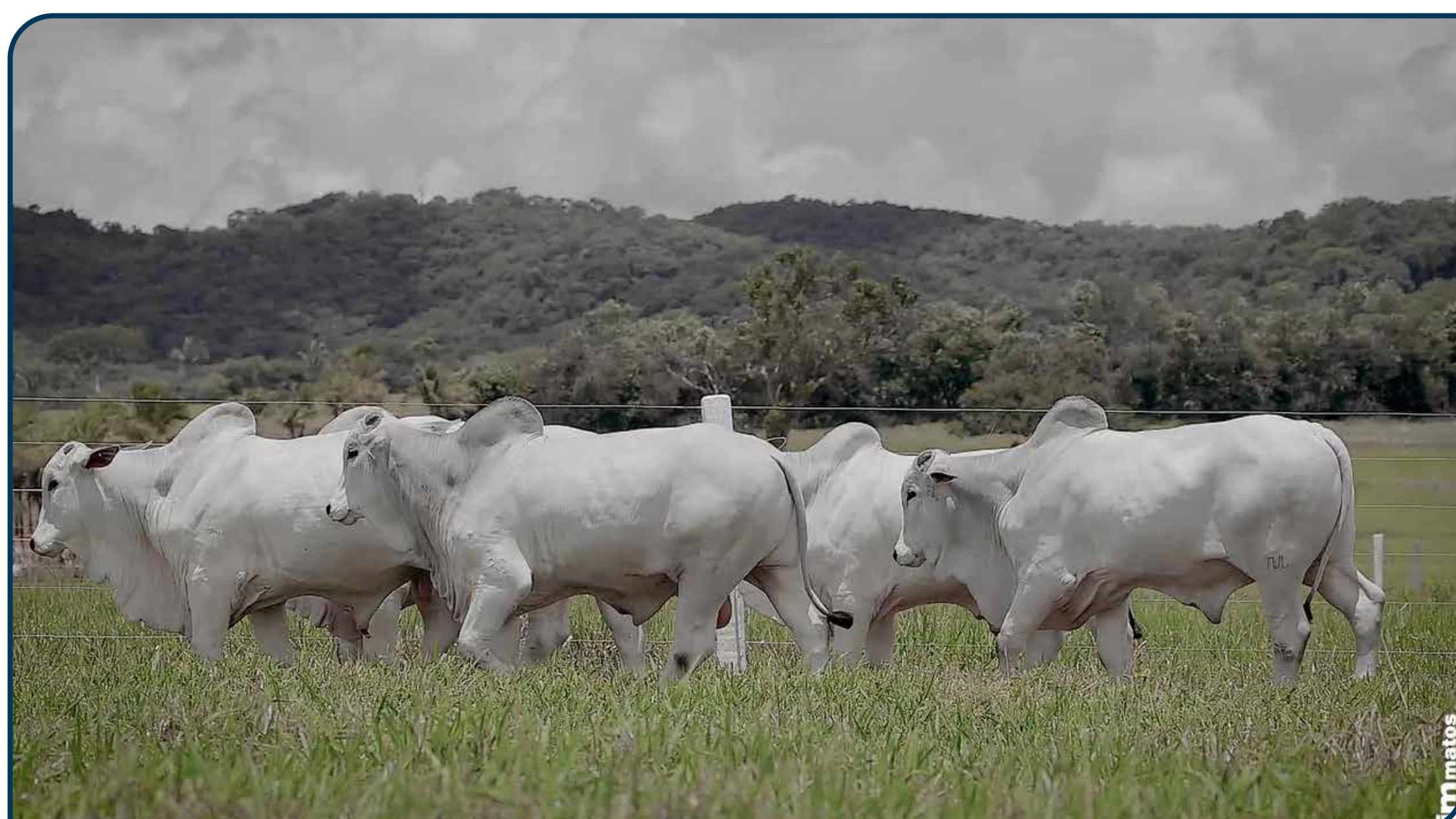

CLIQUE PARA ASSISTIR O VÍDEO

H1893 TULIPA
 TULL 1893 • NELORE PC
 NASC.: 23/10/2024 • 17 MESES
 PESO: 487 kg • CE: 32 cm

LOTE
87
 BATERIA L

REM ESPIA0007

RM AJN

DIPLOMATA DA AGRONOVA

X

3825

DH4124

BATOM DA AGRONOVA

340606AJ



MGTE: **20,36** TOP: **17%**

DEP	ÍNDICE	TOP
MP120	2,43	27%
DSTAY	76,23	26%
D3P	84,81	10%
DP210	11,29	16%
DP450	18,00	22%
DAOL	2,22	20%
DACAB	0,45	11%
DPE365	1,22	9%



IABCZ: **23,69** DECA: **1** P%: **1%**

DEP	ÍNDICE	DECA	P%
PM-EM _g	1,04	4	-%
STAY _g	59,17	1	0,5%
IPP _g	-33,51	1	0,5%
PD-ED _g	7,48	1	9%
PS-ED _g	17,94	1	4%
AOL _g	2,61	1	5%
ACAB _g	2,493	1	3%
PE-365 _g	1,351	1	0,5%



IQG: **26,12** TOP: **3%**

DEP	ÍNDICE	TOP
PM	0,17	53%
HP (STAY)	73,23	2%
IPP	-11,20	14%
PD	7,44	16%
PS	12,68	15%
AOL	1,82	16%
EGS	0,85	8%
PES	2,14	0,5%

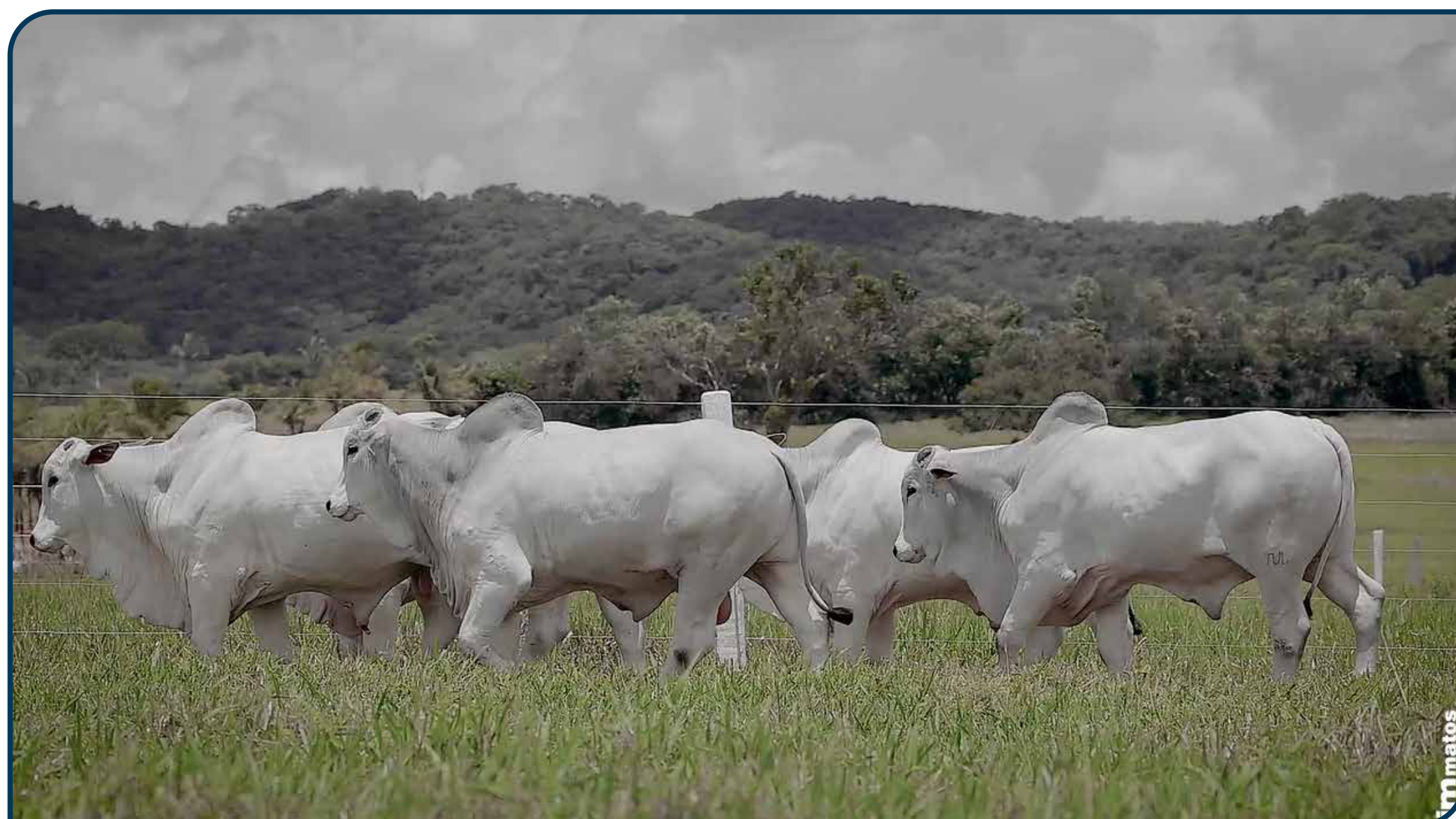

CLIQUE PARA ASSISTIR O VÍDEO

H1902 TULIPA
 TULL 1902 • NELORE PC
 NASC.: 30/10/2024 • 16 MESES
 PESO: 524 kg • CE: 35 cm

LOTE
87
 BATERIA L

URANIO DA EAO

LITIO AJ

BAYER DA EAO

X

EM6928 TULIPA

EM6928

4610 DA EAO

105911TUL



MGTE: **22,51** TOP: **12%**

DEP	ÍNDICE	TOP
MP120	4,86	4%
DSTAY	78,95	21%
D3P	82,41	19%
DP210	13,51	10%
DP450	22,04	14%
DAOL	1,75	25%
DACAB	0,79	4%
DPE365	0,91	17%



IABCZ: **11,82** DECA: **2** P%: **15%**

DEP	ÍNDICE	DECA	P%
PM-EM _g	3,09	1	5%
STAY _g	39,33	4	-%
IPP _g	1,44	7	-%
PD-ED _g	9,61	1	3%
PS-ED _g	13,13	2	12%
AOL _g	0,44	5	-%
ACAB _g	1,904	1	6%
PE-365 _g	0,438	3	-%



IQG: **10,61** TOP: **31%**

DEP	ÍNDICE	TOP
PM	2,83	6%
HP (STAY)	50,99	34%
IPP	7,53	88%
PD	8,37	12%
PS	12,20	17%
AOL	-0,41	73%
EGS	-0,21	67%
PES	0,66	27%

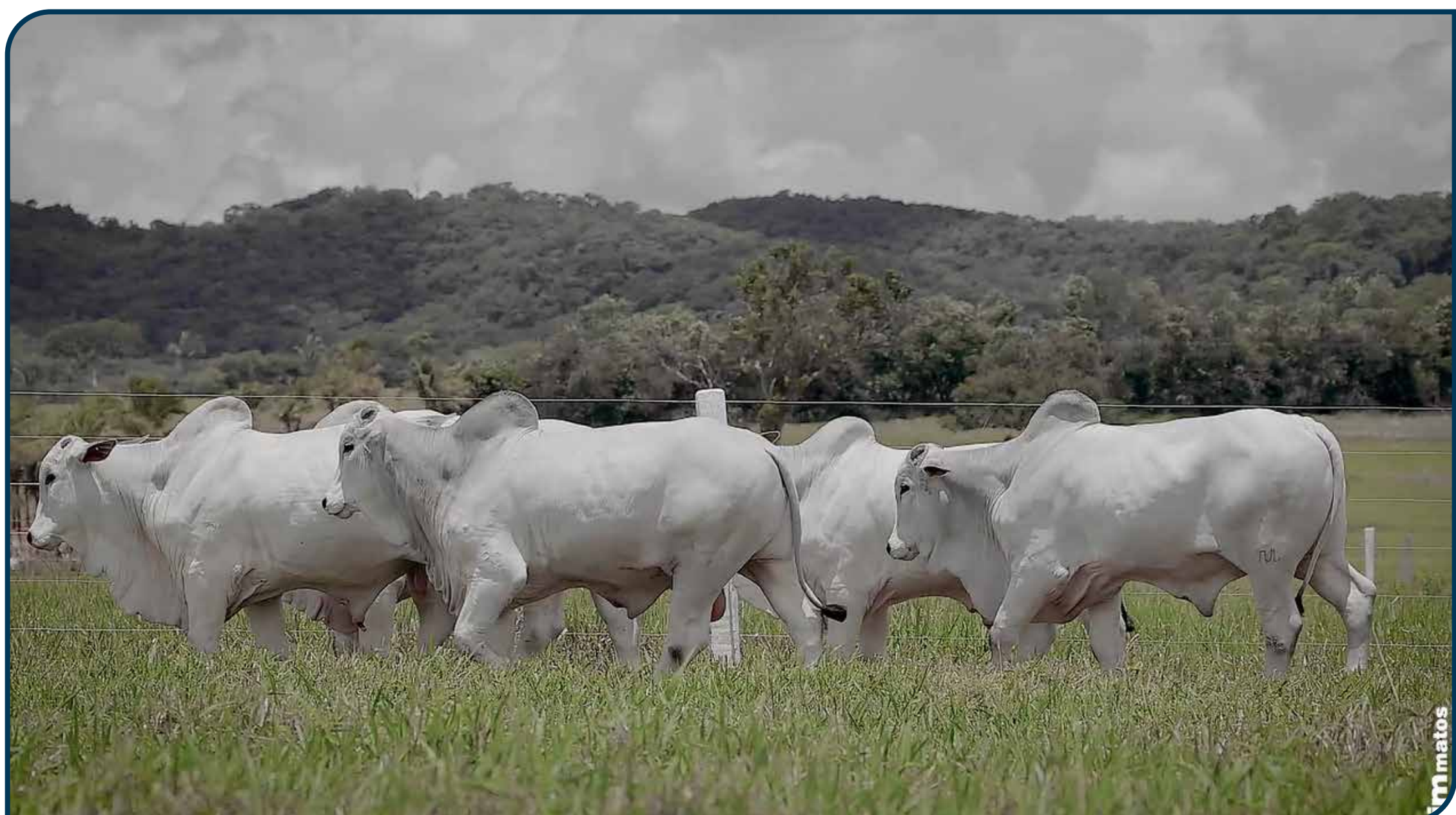

CLIQUE PARA ASSISTIR O VÍDEO

H2034 TULIPA
 TULL 2034 • NELORE PC
 NASC.: 11/11/2024 • 16 MESES
 PESO: 505 kg • CE: 34 cm

LOTE
87
 BATERIA L

REM ESPIA0007

LITIO AJ

DIPLOMATA DA AGRONOVA

X

3172 TULIPA

EL4901

BATOM DA AGRONOVA

83301409PCO



MGTE: **23,24** TOP: **11%**

DEP	ÍNDICE	TOP
MP120	2,05	35%
DSTAY	85,15	8%
D3P	82,24	20%
DP210	10,96	17%
DP450	21,68	14%
DAOL	3,00	12%
DACAB	1,09	2%
DPE365	1,27	8%



IABCZ: **30,57** DECA: **1** P%: **0,1%**

DEP	ÍNDICE	DECA	P%
PM-EM _g	1,25	3	-%
STAY _g	68,85	1	0,1%
IPP _g	-23,58	1	3%
PD-ED _g	9,54	1	4%
PS-ED _g	23,77	1	1%
AOL _g	4,47	1	0,5%
ACAB _g	5,555	1	0,1%
PE-365 _g	1,229	1	1%



IQG: **34,67** TOP: **0,5%**

DEP	ÍNDICE	TOP
PM	0,85	37%
HP (STAY)	74,39	1%
IPP	-4,60	38%
PD	9,07	9%
PS	21,30	2%
AOL	3,37	2%
EGS	1,68	0,5%
PES	2,11	0,5%

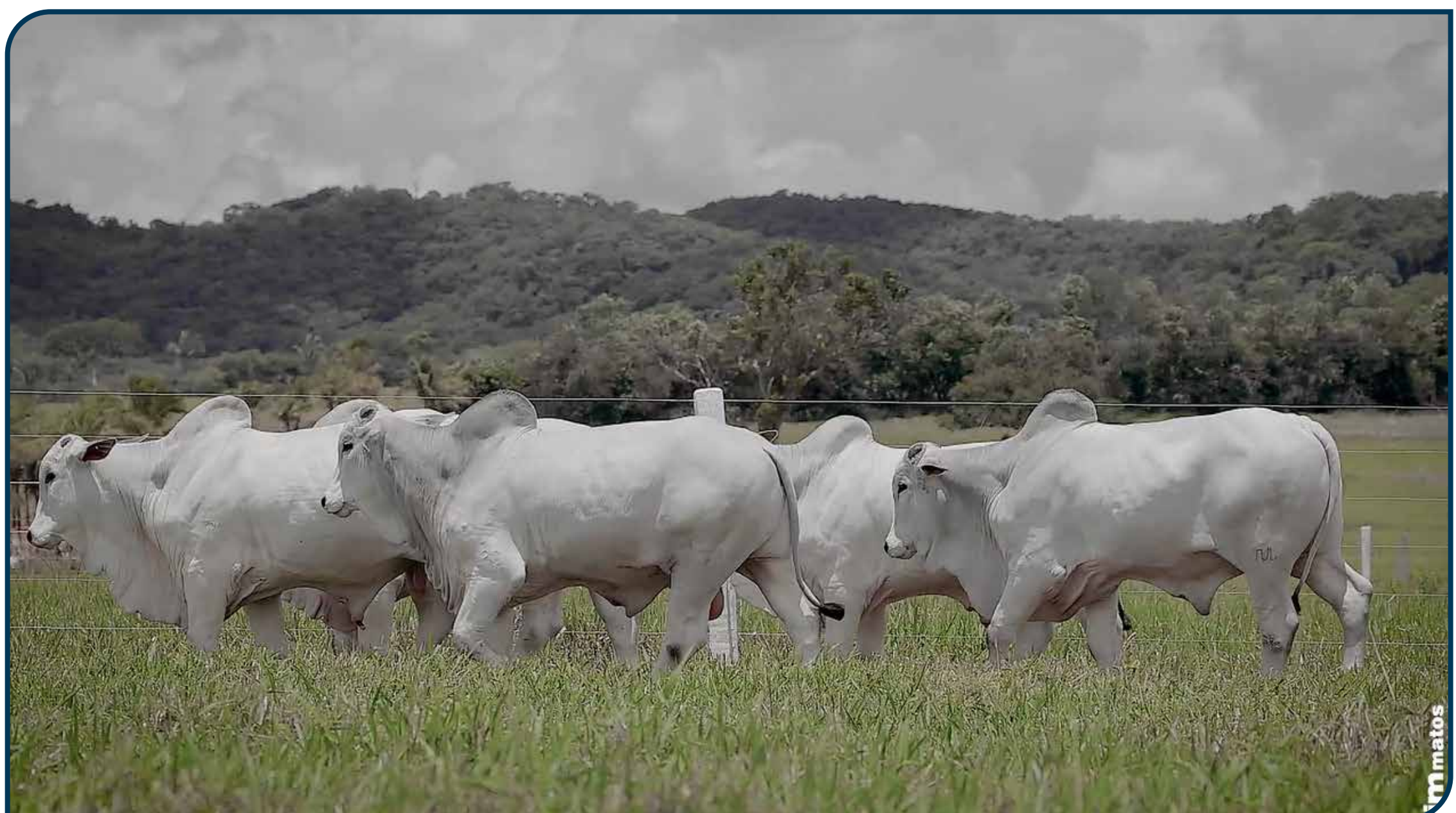

CLIQUE PARA ASSISTIR O VÍDEO

LEILÃO VIRTUAL

TopTulipa

REGULAMENTO DO LEILÃO

O presente regulamento estabelecerá as normas que serão observadas durante o leilão, sendo que seu cumprimento será obrigatório a todos aqueles que, na condição de convidados, participantes e/ou promotores do evento, quiserem promover a aquisição ou venda de animal(is) ou produto(s) agrobusiness, ou como mero espectador.

1. DEFINIÇÕES

1.1. Considera-se LEILÃO o evento que visa à comercialização de animal(is) e/ou produto(s), pela melhor oferta de valores, efetuada de forma aberta e aceita por um leiloeiro.

1.2. Considera-se EMPRESA LEILOEIRA a empresa responsável pela organização e coordenação do leilão. O presente leilão será coordenado e organizado pela Paulo Horto Leilões Ltda. (PROGRAMA/REMATE LEILÕES).

1.3. Considera-se LEILOEIRO a pessoa inscrita no Sindicato Nacional dos Leiloeiros Rurais, detentor de fé pública, e que será responsável pela recepção das propostas de ofertas aos lotescomercializados, bem como pela batida do martelo e concretização do negócio, não guardando qualquer vínculo com a empresa leiloeira.

1.4. Considera-se PROMOTOR DO EVENTO a(s) pessoa(s), física(s) ou jurídica(s), que for(em) responsável(is) pela promoção do evento e arrematação do(s) animal(is) ou produto(s) para serem comercializados no leilão. Ao promotor também será permitida a realização de compras no leilão.

1.5. Considera-se CONVIDADO a pessoa, física ou jurídica, que for proprietária de animal(is) ou produto(s) que será(ão) comercializado(s) no leilão. Ao convidado também será permitida a realização de compras no leilão.

1.5.1. Ao convidado poderá ser cobrado pelo promotor do leilão taxa de inscrição para a comercialização de seu(s) animal(is) ou produto(s) no leilão.

1.6. Considera-se PARTICIPANTE todo aquele que comparecer no leilão e que tenha interesse na compra de animal(is) ou produto(s) comercializado(s) no evento, ou como mero espectador.

1.7. Considera-se EMPRESA DE ASSESSORIA a empresa de assessoria pecuária que seleciona os animais e/ou produtos a serem comercializados, estabelece a ordem de entrada dos animais no leilão, pré-apresenta os animais antes do leilão, dentre outros.

1.8. Considera-se COMISSÃO DE COMPRA a comissão paga pelo COMPRADOR do(s) animal(is)/ produto(s) à EMPRESA LEILOEIRA / LEILOEIROS / OUTROS, que será anunciada pelo leiloeiro no início do leilão, cujo percentual incidirá sobre o valor total de cada lote apregoadado.

1.9. Considera-se COMISSÃO DE VENDA a comissão paga pelo proprietário do(s) animal(is)/ produto(s) ao PROMOTOR DO EVENTO/ EMPRESA LEILOEIRA.

1.10. Considera-se PRODUTO tudo que não seja semovente e que possa ser comercializado em leilão, tais como: embrião, sêmen, etc.

1.11. Considera-se LANCE DE DEFESA o lance ofertado pelo próprio proprietário do animal(is) ou produto(s), quando não alcançado o preço esperado por este junto ao leilão. Nesta hipótese, o proprietário será responsável pelo pagamento das comissões de compra e venda acima previstas.

1.12. Considera-se LOTE o grupo de animais ou o animal individualmente e/ou de produto(s) a serem colocados à venda através de leilão, devidamente identificado no catálogo.

1.13. Considera-se EMBRIÃO; o feto. Resultado útil da união do sêmen como óvulo.

1.14. Considera-se OVÓCITO ou OÓCITO, o gameta feminino ou óvulo que, juntamente com o , que é o gameta masculino, é capaz de gerar um embrião.

1.15. Considera-se PRENHEZ, a condição de fêmea em gestação.

1.16. Considera-se LIVRE ACASALAMENTO, quando o VENDEDOR oferece a fêmea doadora para ser acasalada com o sêmen do touro da escolha do COMPRADOR.

1.17. Considera-se DOAÇÃO o produto(s) ou animal(is), ou ainda, direitos, distinto(s) do(s) daquele(s) que inicialmente é(são) posto(s) à venda(s), mas a ele(s) se agregando, doado por VENDEDOR ou TERCEIRO, com fim de tentar aumentar o interesse no bem ofertado.

2. CADASTRO:

2.1. Todo aquele que pretenda apresentar lance no leilão deverá estar previamente cadastrado junto à Paulo Horto Leilões Ltda, podendo encaminhar tal solicitação à EMPRESA LEILOEIRA com antecedência, para fins de análise e aprovação prévia dos cadastros. Nesta hipótese, o pedido de cadastramento importará em autorização automática à EMPRESA LEILOEIRA de consulta de informações do solicitante junto ao SERASA ou outros órgãos de proteção ao crédito.

2.2. A fim de dar o máximo de segurança aos negócios a serem realizados sob sua intermediação a Paulo Horto Leilões Ltda disponibilizará aos convidados e participantes um escritório no local do evento, podendo o cadastro ser efetuado neste local. Nesta hipótese, toda compra efetuada pelo convidado ou participante ficará condicionada a posterior aprovação do cadastro, bem como aceitação pelo VENDEDOR.

2.3. Nesse compasso, poderá exigir as seguintes informações acompanhadas dos documentosque lhe atestem veracidade: a) Nome completo; b) Estado civil; c) Propriedades; d) Endereço para encaminhamento de correspondência; e) Nome completo, de pelo menos uma pessoa, que terá autorização para recebimento de correspondência; f) Informações de idoneidade; g) Referências pessoais.

2.4. Os dados cadastrais, objetos de análise pela EMPRESA LEILOEIRA, naturalmente que só terão valor contanto que acompanhado de respectivo comprovante o qual, a seu arbítrio, poderá solicitar cópia para seu arquivo próprio ou eventual informação e/ou documento complementar.

2.5. A EMPRESA LEILOEIRA, de acordo com seu conhecimento de idoneidade do cadastrado, poderá dispensar um ou mais documentos mencionados no item 2.3.

2.6. As informações contidas no item 2.3, tem caráter imediato e valor por prazo indeterminado, vigendo assim, a todos os Leilões posteriores e realizados sob a custódia da Paulo Horto Leilões Ltda e coligadas.

2.7. Ficará a encargo do cadastrado informar a EMPRESA LEILOEIRA sobre alterações de qualquer dos itens do cadastro.

2.8. A qualquer tempo a EMPRESA LEILOEIRA poderá solicitar atualização de cadastro e documentos; pena de ser vedado à participação direta em leilões futuros até que seja a solicitação formulada.

2.9. A presença dos convidados ou participantes no recinto do leilão importará em imediata autorização à Paulo Horto Leilões Ltda em promover consultas sobre os mesmos junto ao SERASA ou outros órgãos de proteção ao crédito.

2.10. Os empregados da Paulo Horto Leilões Ltda não estão autorizados a avalizar ou endossar qualquer COMPRADOR junto ao leilão.

2.11. A existência de cadastro não dispensará a necessidade de apresentação de avalista, caso seja solicitado pelo VENDEDOR ou pela Paulo Horto Leilões Ltda.

2.12. Será permitida a compra de animal(is) / produto(s) mediante procuração por Instrumento Público, a qual deverá ser específica para aquele evento e deverá conter o valor máximo autorizado pelo outorgante e desde que este possua cadastro aprovado junto à Paulo Horto Leilões Ltda que permanecerá com referida procuração.

2.13. A Paulo Horto Leilões Ltda atua como intermediária das transações, sendo responsável pela organização e coordenação do evento, não se responsabilizando pelo inadimplemento do COMPRADOR, seja em relação ao valor do(s) produto(s) / animal(is) adquirido(s), seja em relação às comissões de venda. Portanto, cabe ao VENDEDOR manifestar-se sobre o cadastro do COMPRADOR antes da assinatura do contrato de compra e venda, bem como exigir a assinatura de avalista antes da formalização deste contrato.

2.14. O cartão senha Programa/Remate Leilões de cada cliente é vinculado ao seu cadastro único, e a partir do momento em que o participante utilizar seu cartão para dar lances em leilões realizados pela EMPRESA LEILOEIRA, ele estará ciente de todas as regras determinadas neste regulamento de leilão, Documento Público registrado em Cartório no 2o Ofício de Registro de Títulos e Documentos de Londrina-PR sob o número 283726.

2.15. A senha ou código secreto do cartão Programa/Remate Leilões (Paulo Horto Leilões Ltda.) é secreta, pessoal e intransfe-

LEILÃO VIRTUAL

TopTulipa

rível e a sua utilização é de inteira responsabilidade do donatário. Por segurança, não deve ser revelada a outras pessoas.

3. DO LEILOEIRO E EMPRESA LEILOEIRA:

3.1. O leilão será realizado por um LEILOEIRO RURAL, devidamente inscrito nos órgãos próprios, sendo que a venda considerará efetuada com a batida do martelo, momento em que as partes, compradores e vendedores, estarão obrigados ao cumprimento do negócio fechado, exceto na hipótese de não aprovação do cadastro do COMPRADOR, na forma do item 02 supra.

3.2. O valor das comissões, tanto de compra como de venda, terá seu percentual anunciado pelo leiloeiro no início dos trabalhos.

3.3. Poderá o leiloeiro, durante o leilão, promover as alterações das presentes normas, estabelecer outras regras, alterar as disposições do catálogo, de lotes ou condições de pagamento, instituir preços mínimos, sem direito de reclamação ou indenização por parte dos convidados ou participantes.

3.4. Qualquer alteração havida pelas partes, após a batida do martelo, sobretudo no tocante ao valor da transação, não interferirá no valor final das comissões (venda e compra) que terá, sempre, como base de cálculo, o valor da transação anunciada pelo LEILOEIRO pela batida do martelo. Ou seja, em sendo dado qualquer desconto, seja para pagamento à vista, seja para desconto progressivo em lotes sequenciais ou desconto de qualquer natureza concedido pelo VENDEDOR ao COMPRADOR, referida liberalidade não atingirá os honorários do leiloeiro e/ou EMPRESA LEILOEIRA.

3.5. O valor das comissões (compra e venda) é considerado devido logo após a concretização do negócio e seu pagamento será sempre à vista.

3.6. Os casos de lance de defesa são regidos pelo item 6.13.

3.7. O atraso no pagamento da comissão acarretará a mora do devedor com acréscimo de atualização monetária, juros de 1% ao mês, cláusula penal de 20% e mais honorários advocatícios em igual patamar. Tudo como rezam os artigos 389 e 406 do Código Civil.

4. DISPOSIÇÕES ESPECÍFICAS PARA LEILÃO DE PRENHEZES:

4.1. Salvo estipulação em contrário, nos casos de prenhez, a primeira parcela será considerada como sinal de negócio e devida no ato. As demais parcelas somente poderão ser exigidas do(s) COMPRADOR(es) após o recebimento ou a retirada da(s) prenhez(es) confirmada(s). Caso o VENDEDOR tenha recebido antecipadamente alguma parcela e a prenhez não consiga se realizar o VENDEDOR restituirá ao(s) COMPRADOR(es) o valor recebido em dobro e com demais acréscimos da mora.

4.1.1. Caso a(s) prenhez(es) seja(m) entregue pelo VENDEDOR em até 30 dias da data de realização do leilão, o vencimento da 2ª parcela considerar-se-á no 30º dia após a data do leilão.

4.2. PRENHEZES RECEPTORAS:

4.2.1. Constatada a prenhez, o VENDEDOR, salvo disposição em contrário, se responsabiliza em apresentar a(s) receptora(s) em perfeitas condições físicas, com boa habilidade maternal, a fim de bem criar o embrião. Para tanto e dado o prazo mínimo para a transferência do embrião da vaca prenhe à vaca receptora, obriga-se o VENDEDOR a entregar ao COMPRADOR a vaca receptora devidamente fertilizada com o embrião objeto do lance.

4.2.2. A vaca receptora é considerada como bem acessório ao embrião. Nesse compasso, a vaca receptora faz parte integrante do contrato de compromisso de compra e venda do embrião.

4.2.3. O VENDEDOR será responsável pela prenhez até a sua entrega ao COMPRADOR ou pessoa por este indicado. O COMPRADOR, por sua vez, se compromete a mantê-la(s) sob as mesmas condições de manejo e trato, a fim de não prejudicar o desenvolvimento do embrião adquirido.

4.2.4. O COMPRADOR deverá comunicar imediatamente o VENDEDOR em caso de óbito da receptora e/ou da "cria", bem como de qualquer intercorrência que venha a surgir durante o período gestacional. Os prejuízos de eventual acontecimento serão apurados na proporção da responsabilidade de cada contratante.

4.3. EMBRIÕES A SEREM COLETADOS:

4.3.1. É de responsabilidade do VENDEDOR a coleta do embrião e sua transferência da prenhez para a receptora do referido acasalamento, tendo o prazo máximo de 90 dias para a entrega da receptora prenhe, a contar da data da assinatura do contrato de compromisso de compra e venda, findo o qual poderá o COMPRADOR optar: a) escolher outro acasalamento já realizado, de igual importância e valor ou; b) pleitear em juízo as perdas e danos de referido desfalque.

4.4. LIVRES ACASALAMENTOS:

4.4.1. O VENDEDOR oferece o animal (fêmea) doadora para ser acasalada como touro (macho) da escolha do COMPRADOR. Ficando a prenhez na propriedade do titular durante o período gestacional.

4.4.2. O COMPRADOR tem o prazo máximo de 30 dias para enviar o sêmen do reprodutor escolhido, ou autorizar o proprietário da doadora a acasalá-la segundo critério do VENDEDOR, sob as expensas do COMPRADOR.

4.4.3. Todas as despesas provenientes do transporte e aquisição de sêmen que porventura possam ocorrer, serão de inteira responsabilidade do COMPRADOR.

4.4.4. Do acasalamento em questão o COMPRADOR terá direito a apenas uma prenhez proveniente da lavagem, salvo disposição em contrário e acordado entre as partes. Terá também direito a optar se tal prenhez será sexada de macho ou fêmea.

4.4.5. O VENDEDOR garante ao COMPRADOR que a prenhez adquirida venha a nascer com saúde, com garantia de receber RGN (registro geral de nascimento) e RGD (registro geral definitivo).

4.4.6. Caso o produto nascido não preencha os requisitos mencionados no item anterior, deverá o VENDEDOR substituir o produto, caso não possua o mesmo acasalamento, de comum acordo com o COMPRADOR, substituí-lo por outro já nascido de igual categoria e valor, em um ou outro caso, todas as despesas geradas, tanto pela substituição do animal ou pela rescisão do contrato serão suportadas pelo VENDEDOR e deverão em qualquer das situações, serem devidamente comprovadas pelo COMPRADOR.

4.4.7. A(s) prenhez(es) será(ão) entregu(e)s por malha viária, podendo ainda o COMPRADOR retirá-la da propriedade de origem, sob sua conta e responsabilidade.

4.5. DISPOSIÇÕES ESPECÍFICAS PARA LEILÃO DE ASPIRAÇÃO

4.5.1. A coleta do ovócito far-se-á pela técnica de aspiração folicular via ultrassom, ou, até que outra mais moderna venha a ser desenvolvida pela medicina veterinária.

4.5.2. A venda compreenderá todos os ovócitos presentes no útero da doadora no momento da aspiração, independentemente do número que venha a ser aspirado - art. 233 do Código Civil.

4.5.3. A aspiração deverá ocorrer no prazo máximo de 30 dias após a ocorrência do leilão, salvo disposição em contrário por ocasião da realização do leilão - art. 394 do Código Civil.

4.5.4. O processo de aspiração e fecundação, desde veterinário até laboratórios, será realizado por profissionais eleitos pelo VENDEDOR - art. 492 do Código Civil. O COMPRADOR, contudo, por si ou via representação poderá acompanhar, contanto que apresente manifestação nesse sentido.

4.5.5. Salvo disposição em contrário, o sêmen de fecundação será escolhido pelo COMPRADOR, às expensas, que sairá ou do banco de sêmen deste, ou de qualquer outro, contanto que à disposição no mercado pecuário, se dessa última forma for combinado.

4.5.6. O custo de implantação do embrião fecundado e do animal receptor está agregado ao contrato de (compromisso) compra e venda. Nesse momento do processo, entretanto, caso o COMPRADOR queira, sem qualquer desconto, escolher o zaboratório e/ou apresentar receptora de seu plantel, óbice alguma haverá, bastando apresentar manifestação nesse sentido.

4.5.7. A entrega da prenhez ocorrerá logo após a realização da sexagem dos animais.

4.5.8. Caso, no ato do leilão, haja garantia mínima de animais com determinadas características (por exemplo, "n" fêmeas), todo o processo sobredito nas cláusulas anteriores, sem prejuízos das prenhez obtidas com êxito, será realizado tantas vezes, quantas necessárias, para que se lhe atinja.

4.5.9. A cláusula acima não se aplica nos casos previstos no item "4.5.6", eis que o contrato se aperfeiçoará, após a cessação dos direitos e deveres, coma entrega dos embriões ao COMPRADOR.

5. DISPOSIÇÕES ESPECÍFICAS PARA LEILÃO DE SÊMEN:

5.1. O VENDEDOR responde pela qualidade do sêmen de animal de sua propriedade posto à venda.

5.2. Todo lote de sêmen deverá estar à disposição do COMPRADOR para ser retirado em local previamente estipulado. Nos casos em que a entrega do sêmen for feita por empresa de coleta, as despesas decorrentes deste procedimento correrão por conta e risco do COMPRADOR. Quando o sêmen de animal, comercializado for do estoque particular do VENDEDOR, o COMPRA-

LEILÃO VIRTUAL

TopTulipa

DOR deverá providenciar botijão para o transporte, correndo por conta deste todo e qualquer risco.

5.3. Caso queira, poderá o COMPRADOR, no ato da retirada, testar a qualidade do sêmen adquirido, em sendo este raro, desde que seja realizado por profissionais credenciados por uma das centrais de coleta do país.

6. DISPOSIÇÕES GERAIS PARA TODOS OS LEILÕES:

6.1. O leiloeiro apregoará, no início do leilão e/ou no início de cada lote, o valor do lance que, multiplicado pelo número de parcelas determinadas, formará o preço total de venda e compra do(s) animal(is)/ produto(s). Também será informada a condição de cada venda, data de vencimento das parcelas, condições gerais do(s) produto(s) ou a(s) condição(ões) física(s) do(s) animal(is) referente a cada lote.

6.2. Outrossim, as especificações de cada lote constarão em editais apregoados no recinto ou em painel eletrônico, para os compradores presentes no recinto, e às margens inferiores e SUPERIORES da tela, para os compradores virtuais. Todas as informações inerentes ao catálogo são fornecidas e de responsabilidade dos senhores vendedores.

6.2.1. Caso seja apregoado no leilão, lote que possua dois ou mais animais, o valor do lance será por animal, sendo o valor total do lote o valor da parcela, multiplicado pelo número de animais existentes no lote, salvo estipulação em contrário por escrito e/ou informada pelo leiloeiro no início do leilão.

6.3. A(s) parte(s) vendedora(s) declara(m) ser legítima(s) possuidora(s) e proprietária(s) do(s) animal(is)/produto(s), sendo de sua exclusiva responsabilidade a legitimidade da propriedade do(s) mesmo(s).

6.4. Os leilões referentes a gado de elite (genética), embrião e sêmen serão realizados com CLÁUSULA DE RESERVA DE DOMÍNIO, que abrangerá inclusive as "crias" advindas destes, conforme disposto nos artigos 94 e 95 do Código Civil.

6.5. Excetuando o disposto no item "2" deste Regulamento (aprovação de cadastro), as vendas efetuadas durante o leilão são irrevogáveis e irretroatáveis, obrigando COMPRADOR e VENDEDOR ao seu cumprimento, por si e por seus herdeiros ou sucessores.

6.6. Ainda que existente índice deflacionário divulgado pelo Governo Federal, os preços estabelecidos no leilão não serão alterados.

6.7. Caberá ao COMPRADOR o pagamento do ICMS e ao VENDEDOR o recolhimento do mesmo, referente ao lote adquirido, devendo o segundo informar a Paulo Horto Leilões Ltda o número de inscrição junto à Receita Estadual.

6.8. A participação no leilão de qualquer pessoa, seja COMPRADOR ou VENDEDOR, implicará na presunção de aceitação de todas as normas previstas neste Regulamento uma vez ter que lhe é dado a devida publicidade por: a) estar no átrio do local da realização do evento; b) constar no catálogo de leilão, devidamente distribuído em todas as mesas; c) estar devidamente registrado junto ao Cartório 2o Ofício de Registro de Títulos e Documentos da Cidade de Londrina-PR, sob o no 283726, anunciado pelo Sr. Leiloeiro no início dos trabalhos; d) constar com publicação contemporânea no site www.programaleiloes.com da EMPRESA LEILOEIRA.

6.9. Compradores domiciliados fora do país deverão informar-se no escritório sobre as condições que regem a compra e venda, que no caso presente somente se operará com o pagamento à vista, em moeda corrente do país, no ato do negócio.

6.10. Salvo se estabelecido de forma diversa, por escrito e antes do leilão, o COMPRADOR será responsável pelo pagamento da comissão de compra, a qual recai sobre o valor do lote no momento da batida do martelo, em favor da EMPRESA LEILOEIRA / LEILOEIROS / OUTROS, na forma dos itens 3.2 e 3.4.

6.11. Salvo se estabelecido de forma diversa, por escrito e antes do leilão, o VENDEDOR será responsável pelo pagamento da comissão de venda, a qual recai sobre o valor do lote no momento da batida do martelo, em favor do PROMOTOR DO EVENTO / EMPRESA LEILOEIRA / LEILOEIROS / OUTROS, na forma dos itens 3.2 e 3.4.

6.12. As taxas do leilão, assim como as comissões, para COMPRADOR e VENDEDOR, são irrevogáveis e irretroatáveis. O desfazimento do negócio pelas partes após o remate não desobrigará COMPRADOR(ES) e VENDEDOR(ES) para com suas comissões em relação à EMPRESA LEILOEIRA/ LEILOEIROS / OUTROS.

6.13. Em caso de pagamento à vista das parcelas de compra, o desconto poderá ser concedido pelo VENDEDOR, mas tal desconto não recairá sobre as comissões em favor da EMPRESA LEILOEIRA/ OUTROS.

6.14. No lance de defesa, conforme definição do item 1.11 deste regulamento, o proprietário do animal será responsável pelo pagamento das comissões de compra e venda em favor do PROMOTOR DO EVENTO / EMPRESA LEILOEIRA/ LEILOEIROS / OUTROS, sobre o valor do lote no momento da batida do martelo.

6.15. Não serão aceitos pagamentos das parcelas vencíveis no ato da compra com cheques de terceiros.

6.16. Todos os pagamentos efetuados em cheque somente serão considerados quitados com a respectiva compensação.

6.17. Os catálogos do leilão são de responsabilidade dos vendedores, não sendo a Paulo Horto Leilões Ltda responsável por eventuais erros constantes nestes, os quais inclusive poderão ser retificados pelo leiloeiro.

6.18. Quando da batida do martelo os lances forem simultâneos entre dois compradores, o leiloeiro pedirá o retorno do(s) animal(is) à pista e reiniciará a venda do(s) mesmo(s), a partir do lance em questão, para o desempate.

6.19. Serão de exclusiva responsabilidade do VENDEDOR, o(s) animal(ais) colocado(s) a leilão estar(em) saudável(eis), com toda documentação sanitária atualizada, bem como a sua guarda, manutenção e segurança, durante o tempo em que se mantiver(em) no local do leilão, seja no estábulo, em trânsito ou enquanto estiverem sendo exibidos na pista, até o momento da batida do martelo, passando então tais responsabilidades a serem exclusivas do COMPRADOR, não restando à Paulo Horto Leilões Ltda nenhum ônus sobre os itens retro mencionados, bem como em caso de acidente e danos que, eventualmente, venha(m) a ocorrer com o(s) animal(is).

6.20. Será de responsabilidade do VENDEDOR e, de forma subsidiária da EMPRESA DE ASSESSORIA, a regularidade da documentação (associação de criador, poder judiciário ou quaisquer outros órgãos) do(s) animal(ais) e/ou produto(s) referente a propriedade, posse, inexistência de ônus ou outro/a.

6.20.1. Fica a EMPRESA LEILOEIRA totalmente isenta perante VENDEDOR e COMPRADOR de quaisquer responsabilidades referente a apresentação, conferência e demais circunstâncias referentes à regularidade da documentação do lote vendido.

6.21. Será de exclusiva responsabilidade do COMPRADOR o pagamento do frete do(s) animal(ais) arrematado(s), salvo estipulação em contrário.

6.22. No caso de comercialização efetuada através de canal fechado de televisão, o VENDEDOR compromete-se a liberar o(s) animal(ais) somente quando tiver em sua posse a respectiva documentação de venda, devidamente assinada pelo COMPRADOR, eximindo a Paulo Horto Leilões Ltda de qualquer responsabilidade se a presente cláusula não for cumprida.

6.23. Nos casos em que o certame preveja venda parcelada, o COMPRADOR compromete-se a cumprir seus pagamentos nas exatas datas anunciadas no leilão, certo que a falta de pagamento de qualquer uma das parcelas nos termos anunciados gerará em favor do VENDEDOR no direito à cobrança de todo o saldo devedor antecipadamente, ficando o direito de promover a cobrança da totalidade da dívida, acrescida de juros legais, mais correção monetária pela média dos índices IGP/INPC (FGV/IBGE), juros de 1% ao mês e multa de 20%, e/ou pleitear a apreensão e recuperação da posse do(s) animal (ais) / produto(s) do contrato com seu(s) respectivo(s) fruto(s), liminarmente, independentemente de demonstração de perigo de dano ou de risco ao resultado útil do processo, desde que comprovada a mora do COMPRADOR, por qualquer meio ou mediante protesto do contrato ou da nota promissória rural única, preenchida pelo VENDEDOR somente pelo saldo devedor restante, rescindindo, em consequência, o presente contrato e perdendo o COMPRADOR, em favor do VENDEDOR, o sinal pago (parágrafo único, art. 10, da Lei 4.021/1961).

6.24. Salvo a multa moratória incidente sobre a obrigação do COMPRADOR ao pagamento de parcelas, estipula-se entre COMPRADOR e VENDEDOR a cláusula penal de 20% sobre o valor total do lote anunciado devidos pela parte infratora de quaisquer dos itens desse regulamento à parte lesada.

7. DA AUTORIZAÇÃO DE USO DO NOME, IMAGEM E VOZ DOS PRESENTES AO LEILÃO:

7.1. A entrada da pessoa no recinto do leilão importará na presunção em favor da EMPRESA LEILOEIRA e do PROMOTOR DO EVENTO, sem ônus a estes, ao uso de seus NOMES, IMAGENS

e SOM durante a realização do evento, bem como após a ocorrência deste para fins de divulgação do resultado final alcançado. Autorizam, também, a divulgação em periódicos e em site de todas as informações referentes ao leilão, tais como: nome do COMPRADOR, do VENDEDOR, do animal ou produto comercializado e o valor efetivo da transação. Finalmente, fica autorizada a gravação de todas as imagens do leilão e dos participantes, bem como a transmissão ao vivo destas por canal fechado de televisão e, ainda, a divulgação de fotos em periódicos e em site próprio da

LEILÃO VIRTUAL

TopTulipa

EMPRESA LEILOEIRA.

8. DO CONTRATO DE (PROMESSA DE) COMPRA E VENDA EM LANCE NO RECINTO:

8.1. Ao final da venda de cada lote a Paulo Horto Leilões Ltda promoverá a emissão do contrato de compromisso de compra e venda, bem como das notas promissórias rurais referentes a cada lote do LEILÃO, as quais serão assinadas imediatamente pelo VENDEDOR e COMPRADOR. As notas fiscais referentes às vendas, que deverão ser emitidas pelos vendedores, bem como a nota fiscal da comissão de compra a ser emitida pela EMPRESA LEILOEIRA / LEILOEIROS/ OUTROS, serão efetuadas posteriormente.

8.2. Ficam fazendo parte integrante do contrato de compra e venda todas as regras constantes neste regulamento, bem como outras que forem estabelecidas pelo leiloeiro durante o leilão.

9. DO CONTRATO DE (PROMESSA DE) COMPRA E VENDA EM LANCE VIRTUAL:

9.1. Dado o lance e batido o martelo considerar-se-á aceita a proposta nos moldes do art. 427 do Código Civil com o anúncio do licitante pelo leiloeiro.

9.2. Com efeito, as partes reger-se-ão por normas gerais constantes neste Regulamento do Leilão bem como por contrato de compromisso de compra e venda, este último em apartado daquele, mas parte integrante deste.

9.3. Ressalva a possibilidade do leiloeiro rural certificar também informações gerais e específicas do remate, a forma de aquisição ocorrerá da seguinte forma, sem prejuízo a outra/s com nova tecnologia ou cuja ato de ciência possa ser demonstrado.

9.3.1. CORRESPONDÊNCIA FÍSICA e ASSINATURA FÍSICA

9.3.1.1. A EMPRESA LEILOEIRA, no prazo máximo de 10 dias da realização do leilão, remeterá 03 vias do contrato de compromisso de compra e venda de animal/produto (sendo uma via do COMPRADOR; outra via da EMPRESA LEILOEIRA e outra via do VENDEDOR; todas devidamente identificadas), acompanhada das 02 notas promissórias rurais (de comissão e única como valor de todo o débito), ao endereço cadastral, físico e/ou e-mail, do COMPRADOR.

9.3.1.2. Recebida a Carta AR com as 03 vias e as 02 Promissórias, o COMPRADOR deverá reter sua via do contrato, identificada como via COMPRADOR, postar sua assinatura nas demais vias (via EMPRESA LEILOEIRA e via VENDEDOR) bem como no corpo das notas promissórias (única e da comissão), reconhecer firma e fazer a remessa das vias da EMPRESA LEILOEIRA e do VENDEDOR, além das promissórias, ao endereço da leiloeira Paulo Horto Leilões Ltda.

9.3.1.3. Sendo o AR encaminhado para o endereço cadastral, presumido será que recebido pelo COMPRADOR, ainda que a firma lançada ao recibo da empresa de entregas não seja de seu próprio punho.

9.3.1.4. Em não retornando a correspondência por parte do COMPRADOR, o contrato de compromisso de compra e venda será considerado formalizado uma vez ser obrigação do COMPRADOR a devolutiva e, ainda, o único responsável pelas informações cadastrais, sobretudo no que toca à localização.

9.3.2. CORRESPONDÊNCIA ELETRÔNICA e ASSINATURA FÍSICA

9.3.2.1. No caso do envio do contrato por e-mail ou outra forma telemática (exemplo: aplicativo de WhatsApp ou outro), o COMPRADOR deverá reter a sua via do contrato, identificada como via COMPRADOR, postar sua assinatura nas demais vias (via EMPRESA LEILOEIRA e via VENDEDOR) bem como no corpo das notas promissórias (única e da comissão), reconhecer firma e fazer a remessa das vias da EMPRESA LEILOEIRA e do VENDEDOR, além das promissórias, ao endereço da leiloeira Paulo Horto Leilões Ltda, Rua dos Inconfidentes, no 260, Jardim São Francisco, Londrina/PR, CEP 86067-200.

9.3.2.2. Em não retornando os contratos por parte do COMPRADOR, o contrato de compromisso de compra e venda será considerado formalizado uma vez ser obrigação do COMPRADOR a devolutiva e, ainda, o único responsável pelas informações cadastrais, de sobremaneira o seu e-mail ou de outrem que venha eleger como responsável por si.

9.3.3. CORRESPONDÊNCIA ELETRÔNICA e ASSINATURA DIGITAL/VIRTUAL.

9.3.3.1. Declaram e reconhecem as partes, que o contrato de compromisso de compra e venda e as notas promissórias rurais poderão ser assinados digital e eletronicamente, por si, e/ou por seus representantes legais, e reconhecem, assim, a validade das assinaturas neste formato, concordando e reconhecendo ser expressão da vontade, nos termos da Medida Provisória n.º 2.200-2/2001, e desde que respeitados todos os trâmites legais exigíveis para tal ato.

9.3.3.2. Para efetivação do contrato, as partes COMPRADORA e VENDEDORA, tendo recebido a versão eletrônica do contrato, devolverão a única via eletrônica devidamente assinada nos termos do disposto no artigo 3º, inciso X, da Lei 13.874/2019, sendo que o instrumento poderá ser firmado através de assinatura eletrônica, conforme regulamentação da Medida Provisória 2.200-2/2001, sendo que as partes COMPRADORA e VENDEDORA declaram ciência e expressa concordância.

9.3.3.3. Em não retornando os contratos por parte do COMPRADOR física, eletrônica, digitalmente, o contrato de compromisso de compra e venda será considerado formalizado uma vez ser obrigação do COMPRADOR a devolutiva e, ainda, o único responsável pelas informações cadastrais, de sobremaneira o seu email ou outro de quem vem eleger como responsável por si.

9.4. Sob a égide das leis cíveis e criminais, o COMPRADOR será o único responsável pelas assinaturas lançadas nos documentos que lhes é encaminhado bem como sobre suas informações cadastrais.

10. DO CONTRATO ACESSÓRIO DE DOAÇÃO

10.1. Fica facultado ao(s) VENDEDOR(ES) no(s) lote(s) a ser(em) apregoado(s) fazer(em) doação(ões), sendo esta(s) doação(ões) instrumentalizada(s) da(s) seguinte(s) forma(s):

10.1.1. Na(s) doação(ões) feita(s) pelo(s) próprio(s), a(s) descrição(ões) da(s) doação(ões) constará(ão) no rosto do contrato de compromisso de compra e venda de animal. Nesse caso, aplicar-se-ão à(s) doação(ões), as cláusulas aplicáveis ao(s) bem(ns) principal(is) leiloado(s);

10.1.2. Acaso o fruto da(s) doação(ões) mencionada(s) no rosto do contrato de compromisso de compra e venda, tenha se dado por oferta de produtor(es) distinto(s) da venda principal, será(ão) firmado(s) entre as partes um contrato de doação acessório ao contrato principal, contendo a(s) cláusula(s) e a(s) descrição(ões) da(s) doação(ões), ficando a cargo do(s) doador(es) a responsabilidade por proceder a entrega, bem como para com a qualidade do(s) animal(is) e/ou produto(s) é de inteira responsabilidade do(s) doador(es).

10.1.2.1. Na hipótese do item acima (10.1.2), a forma do frete corresponderá ao anúncio feito pelo leiloeiro.

11. DA PROTEÇÃO DE DADOS

11.1. Em cumprimento à Lei n.º 13.709/2018, o PROMOTOR DO EVENTO, o CONVIDADO, o VENDEDOR, a EMPRESA DE ASSESSORIA, o PARTICIPANTE e o COMPRADOR autorizam o compartilhamento de dados pessoais e confidenciais para efetivação da(s) venda(s) e compra(s) firmada(s) em leilão coordenado e organizado pela EMPRESA LEILOEIRA.

11.2. O PROMOTOR DO EVENTO, o CONVIDADO, o VENDEDOR, a EMPRESA DE ASSESSORIA, o PARTICIPANTE e o COMPRADOR declaram conhecer e aceitar os termos e condições do termo de consentimento, que fica fazendo parte integrante deste Regulamento.

11.3. O PROMOTOR DO EVENTO, o CONVIDADO, o VENDEDOR, a EMPRESA DE ASSESSORIA, o PARTICIPANTE e o COMPRADOR declaram ciência e anuência que após a conclusão da(s) venda e compra(s), é de total responsabilidade do interessado comunicar, por escrito, imediatamente à(s) outra(s) parte(s), para completa exclusão das informações e/ou dados pessoais e/ou confidenciais comunicadas e/ou compartilhadas, isentando, desde já, a EMPRESA LEILOEIRA de qualquer responsabilidade.

11.4. As informações e/ou os dados pessoais e/ou confidenciais fornecidas e/ou coletadas para a efetivação da(s) venda(s) e compra(s) firmada(s) em leilão organizado e coordenado pela EMPRESA LEILOEIRA não serão comunicadas a terceiros, exceto mediante ordem judicial.

11.5. Quaisquer das partes envolvidas no negócio de venda(s) e compra(s) firmada(s) em leilão coordenado e organizado pela EMPRESA LEILOEIRA poderá revogar seu consentimento ao compartilhamento de informações e/ou dados pessoais e/ou confidenciais, mediante notificação por escrito a ser enviada à(s) outra(s) parte(s), especificando a solicitação.

12. FORO DE ELEIÇÃO.

12.1. Fica eleito o foro da cidade de Londrina para dirimir qualquer dúvida ou interpretação de cláusula e itens predisposto neste regulamento.

“É proibida a reprodução em parte ou no todo”

Tulipa
AGROPECUÁRIA

21 DE MARÇO - 13h 22 DE MARÇO - 9h

PROGRAMA LEILÕES - CANAL DO CRIADOR

EDIÇÃO CIRCUITO TUL DE GENÉTICA

LEILÃO VIRTUAL
Top Tulipa



Quando a mão é boa,
o jogo muda.

